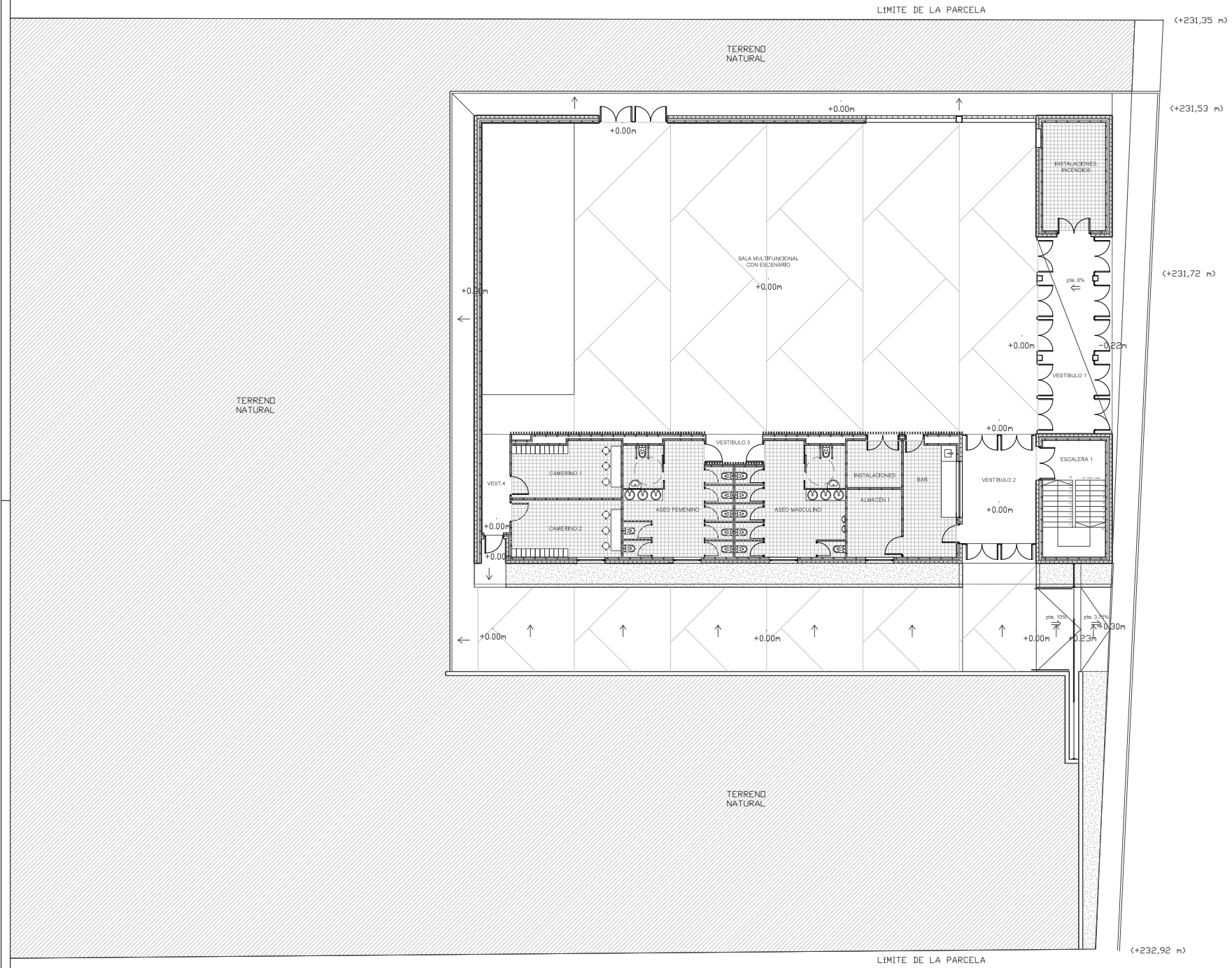

Zaragoza
AYUNTAMIENTO
GERENCIA DE URBANISMO

DIRECCIÓN DE ARQUITECTURA
OFICINA PROYECTOS DE ARQUITECTURA

PROYECTO EJECUCIÓN DE PABELLÓN MULTIUSOS EN BARRIO DE GARRAPINILLOS (ZARAGOZA)

PLANO:
PLANO DE ORDENACIÓN. URBANIZACIÓN

O-03

CONTRATISTA DEL PROYECTO :	REDACTOR:	ESCALA:	SEPT. 2020
SAN JUAN ARQUITECTURA S.L.	MIGUEL SAN JUAN	A1: 1 / 100 A3: 1 / 200	REM:
	CODIFICADOR:	18-041 GRP PAB MULTIUSOS P1	

COLEGIO OFICIAL DE ARQUITECTOS DE ARAGON (Identificación de Colegiado)
VISADO Normal con fecha 14/09/2021. Número de expediente/fase ZAQ21/00094/A02
Documento con firma electrónica. Autenticidad verificable en coaa.e-gestion.es/validacion.aspx con CSV: EV0rk1qgmn467142021954133 2

Zaragoza
AYUNTAMIENTO
GERENCIA DE URBANISMO

DIRECCIÓN DE ARQUITECTURA

OFICINA PROYECTOS DE ARQUITECTURA

PROYECTO EJECUCIÓN DE PABELLÓN MULTIUSOS EN BARRIO DE GARRAPINILLOS (ZARAGOZA)

PLANO: PLANO DE ORDENACIÓN, ALINEACIONES Y RETRANQUEOS

O-04

CONTRATISTA DEL PROYECTO :	REDACTOR:	ESCALA:	SEPT. 2020
SAN JUAN ARQUITECTURA S.L.	MIGUEL SAN JUAN	A1: 1 / 300 A3: 1 / 600	REM:
	ARQUITECTO COLEGIADO:	18-041 GRP PAB MULTIUSOS P1	

Documento firmado electrónicamente de acuerdo con la Ley 59/2003 de Firma Electrónica. Fecha de firmado: 14/09/2021 - 12:00
CALCOPY Normal con fecha 14/09/2021. Número de expediente/fase ZAQS 1005/0/400
SELLADO Normal con fecha 14/09/2021. Número de expediente/fase ZAQS 1005/0/400
Documento con firma electrónica. Autenticidad verificable en ccaa.e-gestion.es/validacion.aspx con CSV: EVOrk1qzpm467142021954133 2