

1. OBJETO

El objeto de este documento técnico es definir y valorar las obras necesarias para el acondicionamiento de una zona de aparcamiento compensatorio localizada en la Calle Mariano Malandía nº5 en el barrio la Jota (Zaragoza).

2. UBICACIÓN

La ubicación del ámbito se encuentra en Calle Mariano Malandía nº5 en el barrio La Jota. Actualmente la zona se encuentra compuesto de pavimento de suelo natural, sin urbanización y sin desbrozar, que se viene usando como aparcamiento, tal y como se muestran en la siguiente imagen.

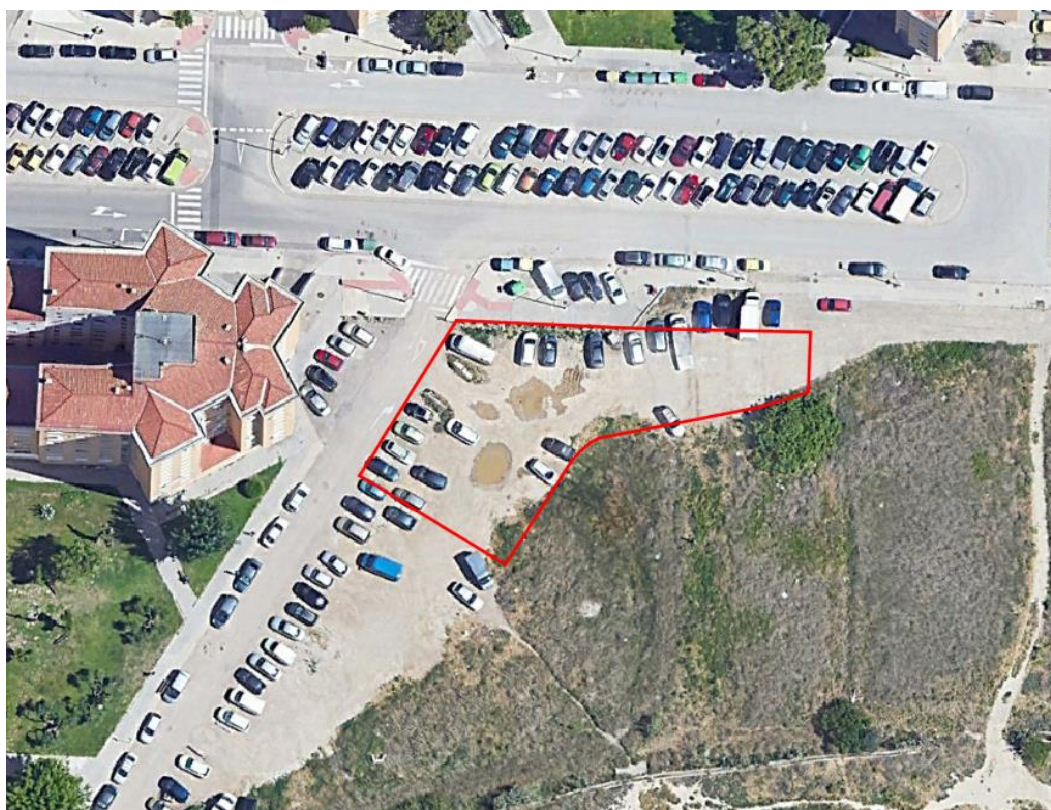

Documento firmado digitalmente. Para verificar la validez de la firma acceda a <https://www.zaragoza.es/verifica>

Ayuntamiento de Zaragoza - <http://www.zaragoza.es>



50297MTY1OTU5MjUzMjI2MjgyODY2

NOMBRE DOC.	Presupuesto A-9			PÁGINA 2 / 20
FIRMADO POR	CARGO FIRMANTE	FECHA FIRMA	ID. FIRMA	
JESUS ANGEL GARCIA RUBIO	EL/LA TÉCNICO/A	04/08/2022	9569789	

3. CLASIFICACIÓN Y USO DE SUELOS

La zona de proyecto objeto de esta memoria se trata de parcela VPP9 Espacio Libre-Paseo Peatonal de 2.450,98m² y Viario público para tránsito rodado y aparcamientos (Área Intervención F-52-1 según el Plan General de Ordenación Urbana de Zaragoza (PGOU) en los planos de Calificación y regulación hoja L14, tal como se muestra en la siguiente figura:

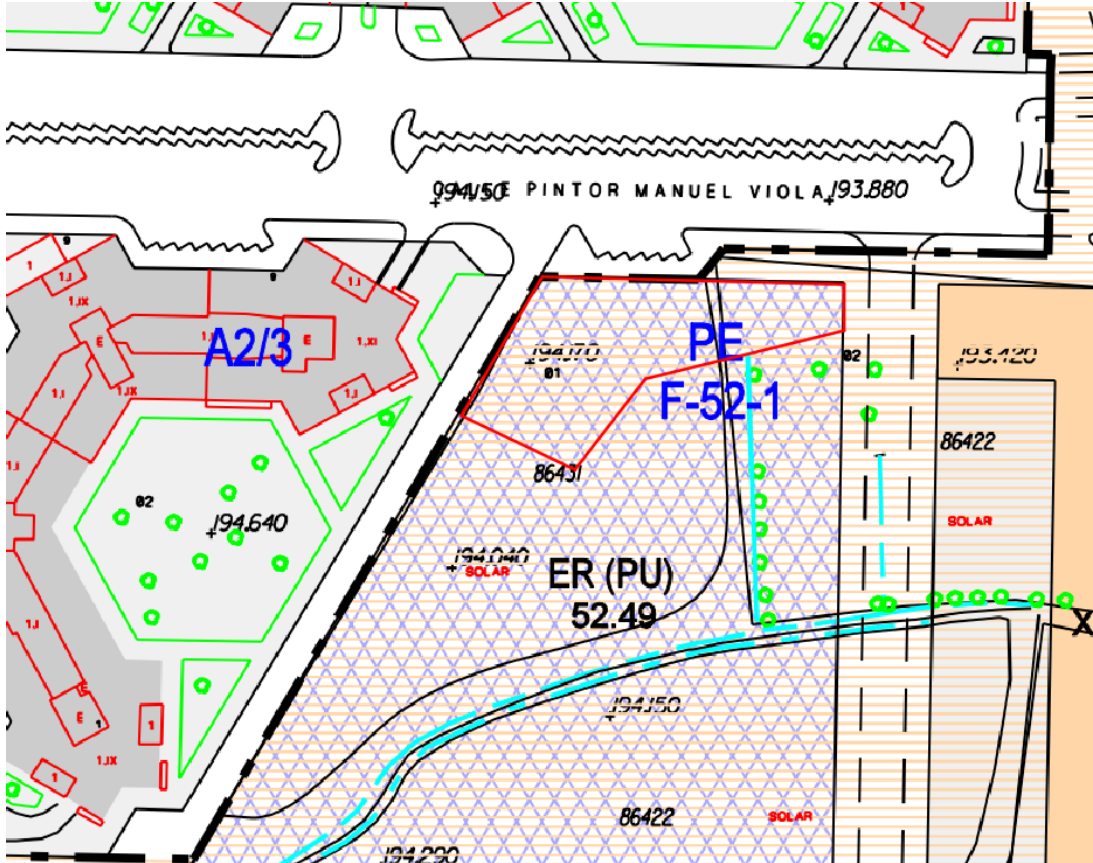

Dado que el uso aparcamiento propuesto es un uso de carácter provisional y que la zona no se encuentra actualmente desarrollada, se entiende que el uso aparcamiento puede desarrollarse hasta que se lleve a cabo la urbanización de la zona.

Documento firmado digitalmente. Para verificar la validez de la firma acceda a <https://www.zaragoza.es/verifica>
Ayuntamiento de Zaragoza - <http://www.zaragoza.es>



NOMBRE DOC.	Presupuesto A-9			PÁGINA 3 / 20
FIRMADO POR	CARGO FIRMANTE	FECHA FIRMA	ID. FIRMA	
JESUS ANGEL GARCIA RUBIO	EL/LA TÉCNICO/A	04/08/2022	9569789	

4. PARCELARIO AFECTADO

Según datos catastrales, la zona de propuesta se encuentra en la parcela catastral:

- 8540301XM7184B0000KF CL LONGARES AGUARON ALFREDO E-1, Sup: 7.859 m2

El área consta de una zona sin edificación con encintado de aceras, dotada de zahorras.

El área a ocupar por la plaza de aparcamientos es de 1.003,83 m2, la cual ocupa parte de la parcela antes mencionada y parte de una calle sin urbanizar.

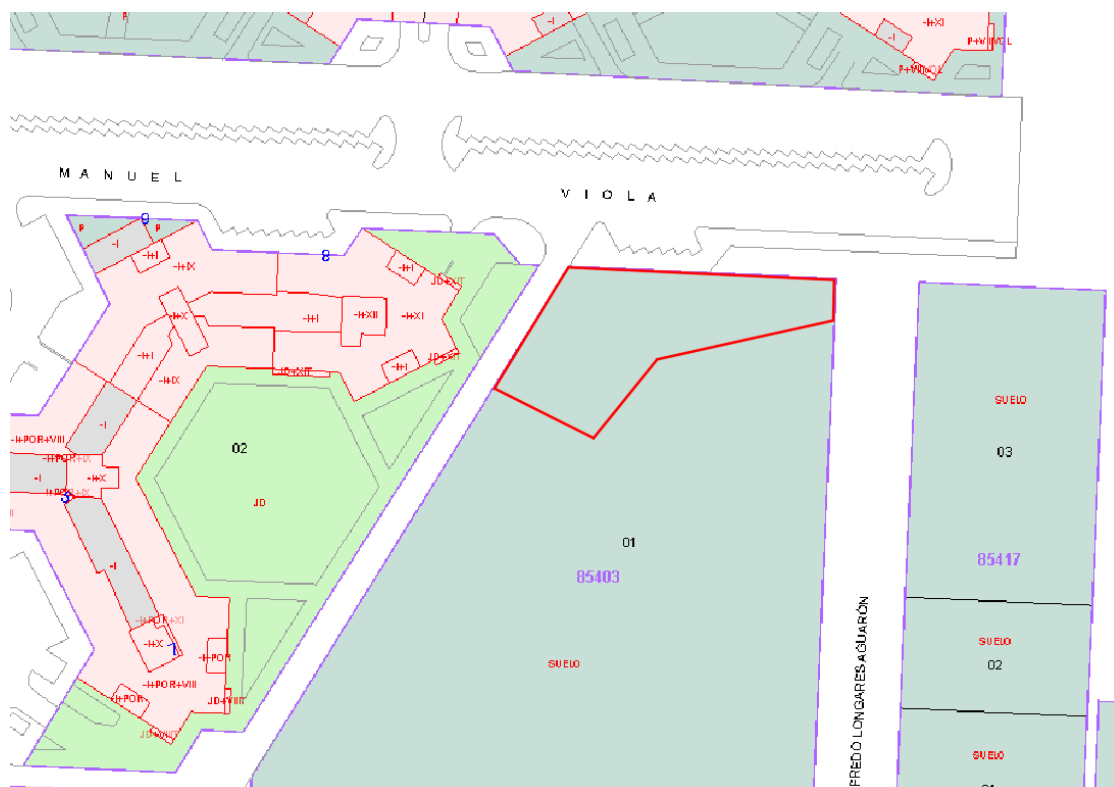

Documento firmado digitalmente. Para verificar la validez de la firma acceda a <https://www.zaragoza.es/verifica>
Ayuntamiento de Zaragoza - <http://www.zaragoza.es>



50297MTY1OTU5MjUzMjQxMjMjgyODY2

NOMBRE DOC.	Presupuesto A-9			PÁGINA 4 / 20
FIRMADO POR	CARGO FIRMANTE	FECHA FIRMA	ID. FIRMA	
JESUS ANGEL GARCIA RUBIO	EL/LA TÉCNICO/A	04/08/2022	9569789	

5. DESCRIPCIÓN GENERAL DE LAS OBRAS

Se propone la ejecución de 25 plazas de aparcamiento para coches, 1 plazas de aparcamiento reservadas a personas con movilidad reducida y 11 de motos, dispuestas de tal manera que se consiga el máximo número de plazas de aparcamiento y una circulación eficiente.

Dado su carácter temporal, su condición urbanística de Equipamientos y servicios y sus características previas, se ha optado por la ejecución integral en pavimento de zahorra artificial con divisiones de plazas con hileras de adoquín prefabricado de hormigón.

SECCIÓN DE FIRME APARCAMIENTO
DE ZAHORRA

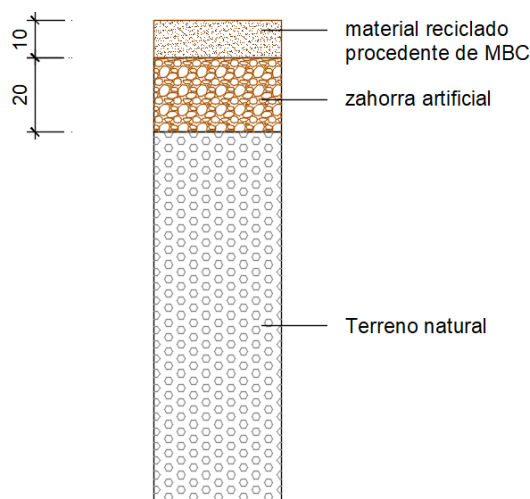

Se incorporan también bandas arboladas que cumplirán una triple función, por un lado permiten crear una separación física con el entorno, evitando que los vehículos invadan las zonas peatonales próximas, por otro lado sirve de separación frontal de dos líneas de aparcamientos enfrentadas y finalmente, mejora la estética del espacio mediante la aparición de especies vegetales (al mismo tiempo que proporciona zonas de sombra). Estas zonas contarán con anchura de 1,50 metros y quedarán delimitadas por un bordillo jardinero.

Para el acceso a la misma desde el viario público, se realizará un rebaje de bordillo que permitirá alcanzar la zona de aparcamiento sin obstaculizar en el itinerario peatonal, los acabados se realizarán en materiales similares a los existentes.



NOMBRE DOC.	Presupuesto A-9			PÁGINA 5 / 20
FIRMADO POR	CARGO FIRMANTE	FECHA FIRMA	ID. FIRMA	
JESUS ANGEL GARCIA RUBIO	EL/LA TÉCNICO/A	04/08/2022	9569789	

5.1. Demoliciones y movimiento de tierras

Previamente a la ejecución de los trabajos será necesario el saneado de la zona de actuación:

- Por un lado se procederá al desbroce y limpieza del terreno., eliminando todos aquellos elementos que dificulten la realización de los trabajos.
- Posteriormente se procederá al cajeo de 30 cm del terreno natural.

5.2. Firmes y pavimentos

Para la urbanización del espacio se ha optado por un acabado en zahorra artificial de 20 cm y 10 cm de espesor de material reciclado procedente de fresado de mezcla bituminosa en caliente delimitado por los aceras existentes y bordillos jardineros.

Respecto al drenaje del ámbito, en obra se deberán resolver las pendientes superficiales para evitar la formación de charcos.

Las zonas arboladas estarán constituidas por bandas de anchura 1,50 metros que contarán con 1,00 metro de tierra vegetal. Estas zonas estarán delimitadas por bordillo jardinero localizado elevado sobre la cota del aparcamiento.

La delimitación de las plazas de aparcamiento se realizará con hileras de adoquín colocadas sobre una base de hormigón en masa. Las mismas contarán con las siguientes dimensiones:

- Plazas de aparcamiento de coches 5,00 metros de largo y 2,50 metros ancho.
- Plazas de aparcamiento de motos, de dimensiones 2,30 metros de largo y 1,2 metros de ancho.
- Plazas de aparcamiento reservadas a personas con movilidad reducida, existiendo al menos, 1 plaza por cada 40 plazas o fracción (según lo establecido en la Orden TMA /851/2021, de 23 de julio, por la que se desarrolla el documento técnico de condiciones básicas de accesibilidad y no discriminación para el acceso y la utilización de los espacios públicos urbanizados). Éstas se localizarán próximas a los accesos, contarán con una dimensión de 5,00 metros de largo y 2,50 metros de ancho y contarán con espacio de transferencia de 1,50 metros de ancho y de la misma longitud que la plaza por ubicarse en perpendicular al carril de acceso.



NOMBRE DOC.	Presupuesto A-9			PÁGINA 6 / 20
FIRMADO POR	CARGO FIRMANTE	FECHA FIRMA	ID. FIRMA	
JESUS ANGEL GARCIA RUBIO	EL/LA TÉCNICO/A	04/08/2022	9569789	

5.3. Jardinería y arbolado

La zona de actuación no contaba con arbolado previo.

El proyecto incluye la plantación de 21 árboles, los ejemplares seleccionados serán consensuados con el Servicio de Parques y Jardines del Ayuntamiento de Zaragoza.

Se tendrán en cuenta los criterios técnicos municipales para la plantación de árboles en la vía pública, tales como:

- Se debe asegurar el drenaje adecuado de los suelos destinados a las plantaciones.
- Para la implantación correcta y duradera del arbolado es necesaria la existencia de un suelo de calidad. Para ello, requerirá del aporte de tierra vegetal en los 100 cm superficiales.

5.4. Riego

El riego es por goteo y viene definido por una red primaria formada tubería de polietileno de baja densidad PE20 con funda de protección de PVC de 63 mm de diámetro, para instalación enterrada de red de riego, para una presión de trabajo de 10 kg/cm2.

Para la irrigación de los árboles se proyecta un Sistema de riego para el arbolado mediante riego radicular RWS o similar, formado por RWS Rain Bird incluso bolsa en terreno arenoso, instalado y conectado a red de riego lineal de acuerdo con las prescripciones técnicas del fabricante, incluso relleno de gravas, rejilla, inundador, bolsa para impedir la entrada de arena y 45 cm de tubo. Perfectamente instalado, probado y en perfecto funcionamiento.

En los planos adjuntos se proyecta esquema de la instalación, según la distribución de los árboles.

La red de riego se conectará a la red de abastecimiento de agua, tal y como aparece en planos y en el anejo de abastecimiento de agua.

Documento firmado digitalmente. Para verificar la validez de la firma acceda a <https://www.zaragoza.es/verifica>

Ayuntamiento de Zaragoza - <http://www.zaragoza.es>



50297MTY1OTU5MjUzMjI2MjgyODY2

NOMBRE DOC.	Presupuesto A-9			PÁGINA 7 / 20
FIRMADO POR	CARGO FIRMANTE	FECHA FIRMA	ID. FIRMA	
JESUS ANGEL GARCIA RUBIO	EL/LA TÉCNICO/A	04/08/2022	9569789	

5.5. Señalización viaria

Dado que el pavimento se desarrolla en zahorra artificial no se ejecutará señalización horizontal.

La señalización del ámbito será íntegramente formada por señalización vertical que cumplirá la Instrucción de carreteras 8.1-IC (Señalización vertical)

5.6. Servicios afectados

No se prevé afección a servicios públicos ni privados.

6. SEGURIDAD Y SALUD

De acuerdo con la normativa vigente, el presente documento recoge en presupuesto una partida para la implantación de medidas preventivas y equipos de protección referentes a la seguridad y salud de las obras.

7. GESTIÓN DE RESIDUOS

De acuerdo con el Real Decreto 105/2008, de 1 de febrero, por el que se regula la producción y gestión de residuos de construcción y demolición, la presente memoria técnica recoge una valoración de residuos de obra, al objeto de fomentar su prevención, reutilización, reciclado y otras formas de valorización, asegurando que los destinados a operaciones de eliminación reciban un tratamiento adecuado, y contribuir a un desarrollo sostenible de la actividad de construcción.

8. PRESUPUESTO

Aplicando a las mediciones efectuadas sobre Planos los Precios establecidos en la base de precios del Ayuntamiento de Zaragoza, se obtiene un Presupuesto de Ejecución



NOMBRE DOC.	Presupuesto A-9			PÁGINA 8 / 20
FIRMADO POR	CARGO FIRMANTE	FECHA FIRMA	ID. FIRMA	
JESUS ANGEL GARCIA RUBIO	EL/LA TÉCNICO/A	04/08/2022	9569789	

Material que asciende a la cantidad total de: TREINTA Y TRES MIL SEISCIENTOS TRECE EUROS CON CUARENTA Y CUATRO CÉNTIMOS (33.613.40 €).

El mencionado Presupuesto de Ejecución Material, incrementado en un 13 % de Gastos Generales y en un 6 % de Beneficio Industrial, y aplicando a la SUMA el 21 % de Impuesto de Valor Añadido, es el Presupuesto de Ejecución por Contrata, o Base de Licitación, que asciende a la cantidad de: CUARENTA Y OCHO MIL CUATROCIENTOS EUROS (48.399.93 €).

CONDICIONES ECONÓMICAS DE LA LICITACIÓN

PEM TOTAL	33.613.40 €
13,00 % Gastos generales	4.369,74 €
6,00 % Beneficio industrial	2.016,80 €
SUMA DE G.G. y B.I.	6.386,54 €
PEC TOTAL	39.999,94 €
21,00 % I.V.A.	8.399,93 €
TOTAL PRESUPUESTO GENERAL	48.399.93 €

Documento firmado digitalmente. Para verificar la validez de la firma acceda a <https://www.zaragoza.es/verifica>

Ayuntamiento de Zaragoza - <http://www.zaragoza.es>



50297MTY1OTU5MjUzMjQxMjZMjgyODY2

NOMBRE DOC.	Presupuesto A-9			PÁGINA 9 / 20
FIRMADO POR	CARGO FIRMANTE	FECHA FIRMA	ID. FIRMA	
JESUS ANGEL GARCIA RUBIO	EL/LA TÉCNICO/A	04/08/2022	9569789	

9. CONCLUSIONES

Estimamos que las soluciones adoptadas están convenientemente definidas y justificadas y que esta Memoria Técnica, en su conjunto, cumple el objetivo que ha inspirado su redacción, por lo que lo firmamos

en Zaragoza, Junio de 2022



Juan Manuel Bernad Morcate
Ingeniero de Caminos, C. y P.
Col. 23.959



María Luisa Álvarez Casamayor
Arquitecta
Col. 5.657 COAA

Documento firmado digitalmente. Para verificar la validez de la firma acceda a <https://www.zaragoza.es/verifica>
Ayuntamiento de Zaragoza - <http://www.zaragoza.es>



50297MTY10TU5MjUzMjQxMjI2MjgyODY2

NOMBRE DOC.	Presupuesto A-9			PÁGINA 10 / 20
FIRMADO POR	CARGO FIRMANTE	FECHA FIRMA	ID. FIRMA	
JESUS ANGEL GARCIA RUBIO	EL/LA TÉCNICO/A	04/08/2022	9569789	

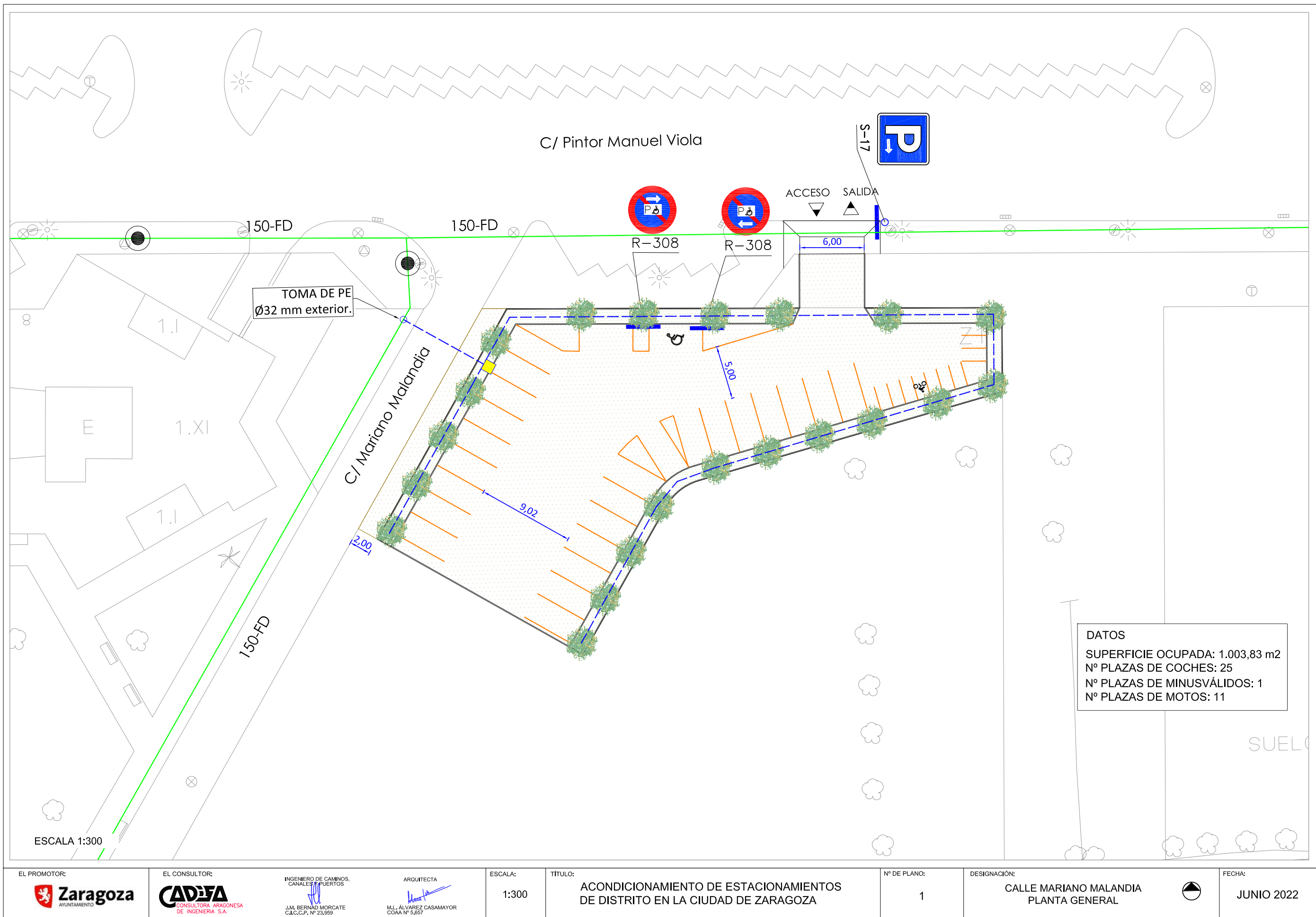

NOMBRE DOC.	Presupuesto A-9		PÁGINA 11 / 20
FIRMADO POR	CARGO FIRMANTE	FECHA FIRMA	ID. FIRMA
JESUS ANGEL GARCIA RUBIO	EL/LA TÉCNICO/A	04/08/2022	9569789

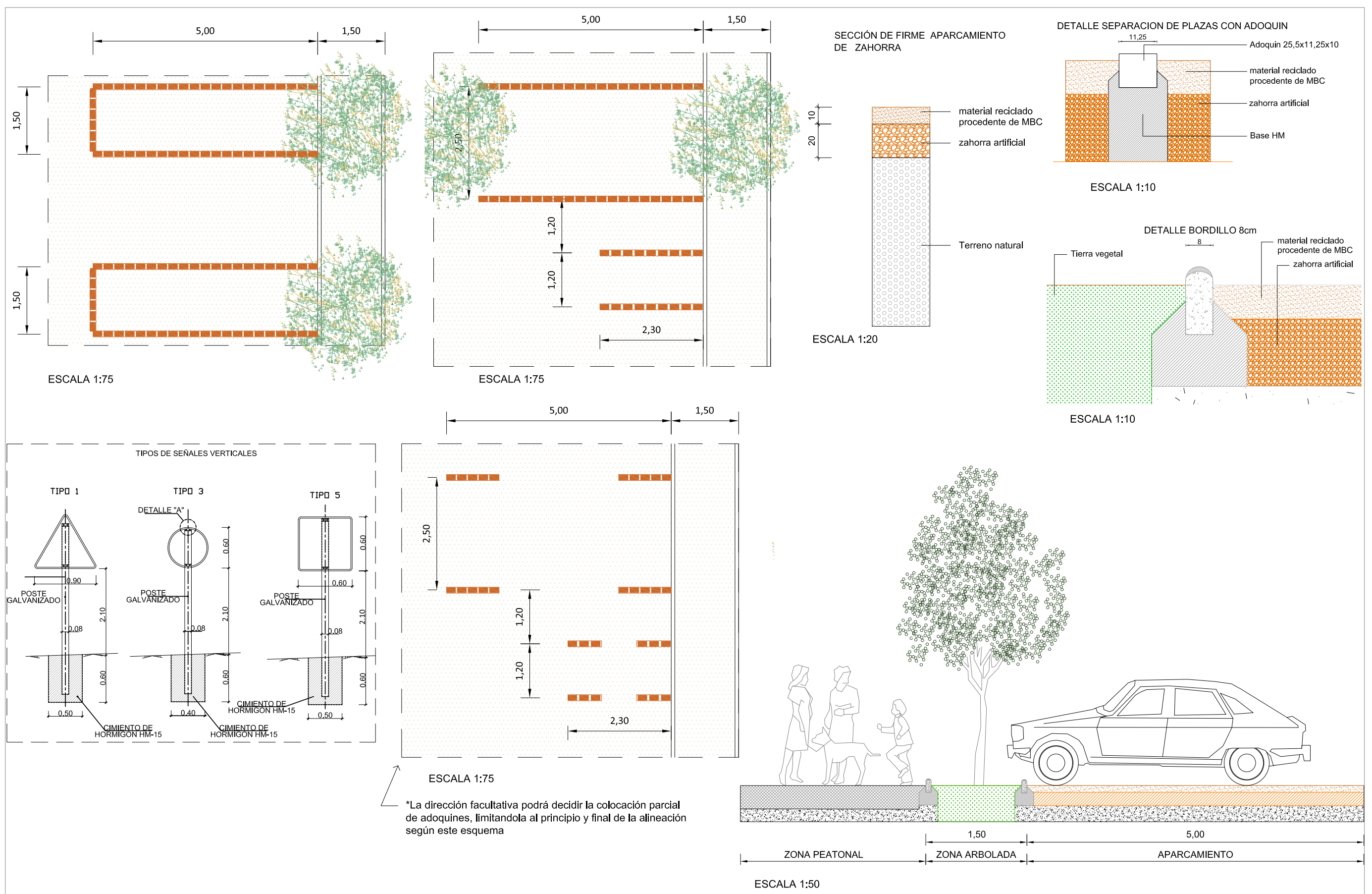

EL PROMOTOR:	EL CONSULTOR:	INGENIERO DE CAMINOS, CANALES Y PUERTOS	ARQUITECTA	ESCALA:	TÍTULO:	Nº DE PLANO:	DESIGNACIÓN:	FECHA:
		J.M. BERNAD MORCATE C.I.C.C.P. N° 23.359	M.L. ÁLVAREZ CASAMAYOR COAA N° 5.657	VARIAS	ACONDICIONAMIENTO DE ESTACIONAMIENTOS DE DISTRITO EN LA CIUDAD DE ZARAGOZA	2	CALLE MARIANO MALANDIA DETALLES	JUNIO 2022

NOMBRE DOC.	Presupuesto A-9			PÁGINA 12 / 20
FIRMADO POR	CARGO FIRMANTE	FECHA FIRMA	ID. FIRMA	
JESUS ANGEL GARCIA RUBIO	EL/LA TÉCNICO/A	04/08/2022	9569789	

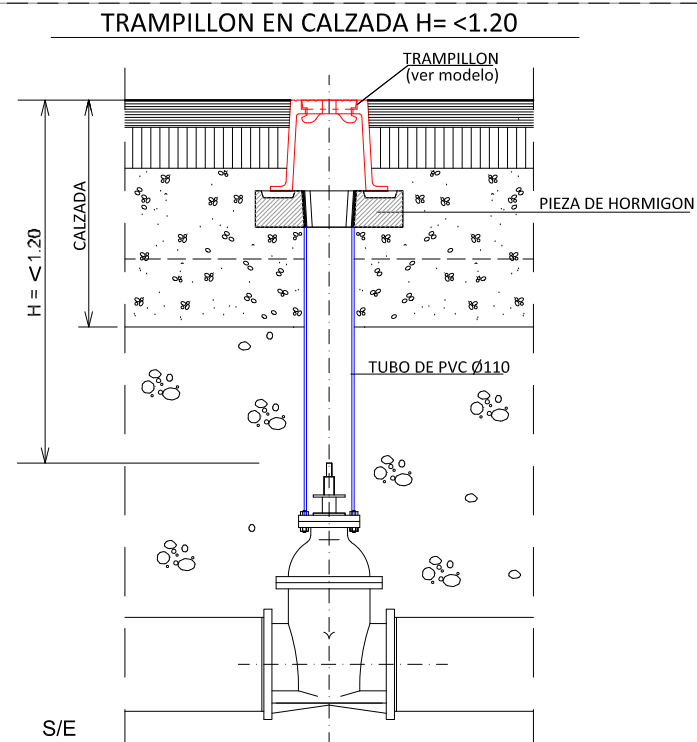

**MEMORIA TÉCNICA PARA ADECUACIÓN DE SOLAR SITO EN CALLE MARIANO MALANDIA PARA
ESTACIONAMIENTOS DE DISTRITO DE AUTOMÓVILES**

CÓDIGO	RESUMEN	CANTIDAD	PRECIO	IMPORTE
PRESUPUESTO				
CAPÍTULO A9.1 ACTUACIONES PREVIAS				
B0A02	m3 Excava. explan. terreno Excavación en la explanación en cualquier terreno y espesor, incluso desbroce, refino y compactación, carga y transporte de productos a vertedero.	419,70	5,86	2.459,44
I0B02	ml rebaje de bordillo badén Obra complementaria de rebaje de bordillo y parte proporcional de acera de nueva construcción en badén, totalmente terminado.	6,00	24,39	146,34
U01BD010	m2 Desbroce terreno desarbolado e<10 cm con transporte a vertedero Desbroce y limpieza superficial de terreno desarbolado por medios mecánicos, hasta una profundidad de 10 cm, incluso carga y transporte de la tierra vegetal y productos resultantes a vertedero, con parte proporcional de medios auxiliares, sin medidas de protección colectivas. Medición de superficie realmente ejecutada. Conforme a ORDEN FOM/1382/2002-PG3-Art.300.	260,00	1,33	345,80
A0A05	m2 demol. pav. rígido acera Demolición de pavimento rígido en acera, formado por hormigón o por loseta hidráulica y solera de hormigón, hasta un espesor de 30 cm., incluyendo la demolición de bordillos interiores y perimetrales, encintados y caces, recortes de juntas, carga y transporte de productos a vertedero.	13,50	2,80	37,80
A0F15	u Desmontaje bolardos Desmontaje y retirada de bolardos de hormigón, incluso carga y transporte a vertedero.	13,00	21,51	279,63
TOTAL CAPÍTULO A9.1 ACTUACIONES PREVIAS				3.269,01

Documento firmado digitalmente. Para verificar la validez de la firma acceda a <https://www.zaragoza.es/verifica>
Ayuntamiento de Zaragoza - <http://www.zaragoza.es>



50297MTY1OTU5MjUzMjQxMjI2MjgyODY2

NOMBRE DOC.	Presupuesto A-9			PÁGINA 14 / 20
FIRMADO POR	CARGO FIRMANTE	FECHA FIRMA	ID. FIRMA	
JESUS ANGEL GARCIA RUBIO	EL/LA TÉCNICO/A	04/08/2022	9569789	

**MEMORIA TÉCNICA PARA ADECUACIÓN DE SOLAR SITO EN CALLE MARIANO MALANDIA PARA
ESTACIONAMIENTOS DE DISTRITO DE AUTOMÓVILES**

CAPÍTULO A9.2 PAVIMENTACION

C0C02	m3 Material reciclado procedente de fresado de MBC Capa superficial para firme provisional, construida por material reciclado, a base de productos procedentes del fresado de Capa Bituminosa en Caliente, con tamaño máximo de árido 20, incluso clasificación y valorización, carga, transporte, extendido, nivelado, humectación, compactación y sellado. Medida la unidad completamente terminada según planos.	82,43	20,50	1.689,82
C0B02A	m3 Base zahorra artificial Base de zahorra artificial, incluso extracción, machaqueo, clasificación, carga, transporte, extendido, humectación y compactación por tongadas.	179,28	16,00	2.868,48
U04BH045	m Bordillo hormigón 8x20 cm Bordillo de hormigón monocapa, de color gris y cara superior redondeada, de 8 cm de base y 20 cm de altura, colocado sobre solera de hormigón HM-20/P/20/I, de 10 cm de espesor, rejuntado y limpieza, sin incluir la excavación previa ni el relleno posterior. Bordillo con marcado CE y DdP (Declaración de prestaciones) según Reglamento (UE) 305/2011.	272,00	12,09	3.288,48
H0A03A	m pavim. adoquín hilera Pavimento de adoquín acoplado formando hilera de separación de aparcamiento, prefabricado de hormigón semiseco de 400 kg/cm2. de resistencia a compresión con dimensiones de 22,5 x 11,25 x 10 cm., en color a definir por la dirección faultativa, colocado sobre solera de hormigón HM-20/P/20/I, de 10 cm de espesor, rejuntado y limpieza, sin incluir la excavación previa ni el relleno posterior. Bordillo con marcado CE y DdP (Declaración de prestaciones) según Reglamento (UE) 305/2011.	191,20	25,13	4.804,86
C0B04A	m3 tierra veg. extrac.carga Tierra vegetal, incluso extracción, carga, transporte, extendido, limpieza y rastrillado.	158,00	12,19	1.926,02
G6010032	ML Bordillo recto/curvo, hormigón, 15 X 25 cm, rebaje BORDILLO RECTO O CURVO, PREFABRICADO DE HORMIGÓN HM-35, DE 15 X 25 CM., PROVISTO DE DOBLE CAPA EXTRA FUERTE EN SUS CARAS VISTAS, INCLUSO OBRA COMPLEMENTARIA DE REBAJE DE BORDILLO, APERTURA DE CAJA, LIMPIEZA, REGULARIZACIÓN Y COMPACTACIÓN DEL TERRENO RESULTANTE, ASIENTO DE HORMIGÓN HM-20, COLOCACIÓN, CORTES Y REJUNTADO HASTA PAVIMENTO DE CALZADA.	9,00	18,06	162,54
D0D02	m2 Solera hormi. HNE-15 13 cm. Solera de hormigón HNE-15 de 13 cm. de espesor, incluso compactación del terreno soporte, ejecución de juntas y curado.	13,50	10,97	148,10
G0A03	m2 Pavim. baldosa hydr. 25x25x3 cm 45 rectang. Pavimento de baldosa hidráulica de 25 x 25 x 3 cm., con 45 rectángulos en relieve de 35 x 13 x 3 mm., en blanco y negro formando dibujo, colocada, incluso mortero de asiento de amasado en planta M-5 de 4 cm. de espesor final, así como juntas, lavado y barrido.	13,50	17,26	233,01
TOTAL CAPÍTULO A9.2 PAVIMENTACION.....				15.121,31

Documento firmado digitalmente. Para verificar la validez de la firma acceda a <https://www.zaragoza.es/verifica>
Ayuntamiento de Zaragoza - <http://www.zaragoza.es>



50297MTY1OTU5MjUzMjMjY2MjY2

NOMBRE DOC.	Presupuesto A-9			PÁGINA 15 / 20
FIRMADO POR	CARGO FIRMANTE	FECHA FIRMA	ID. FIRMA	
JESUS ANGEL GARCIA RUBIO	EL/LA TÉCNICO/A	04/08/2022	9569789	

**MEMORIA TÉCNICA PARA ADECUACIÓN DE SOLAR SITO EN CALLE MARIANO MALANDIA PARA
ESTACIONAMIENTOS DE DISTRITO DE AUTOMÓVILES**

CAPÍTULO A9.3 JARDINERÍA

010313A	ud Plantación de árbol Ud de plantación de árbol de cualquier calibre en tierra vegetal, suministrado en cepellón, light-pot o contenedor que incluye: Apertura mecánica de hoyo de plantación de dimensiones proporcionales al calibre del árbol, prueba de drenaje del terreno, descompactación de fondo, suministro y aporte de gravas 30 cm, suministro y colocación de tubo de drenaje vertical de 50mm, suministro y colocación perimetral de barrera antiaíces con dimensiones proporcionales al tamaño del cepellón. Aporte de fertilizante de lenta liberación o de liberación controlada en la dosis, duración y formulación que determine la dirección técnica en función del suelo, especie y tamaño de la unidad a plantar. Aporte de tierra en hoyo de plantación de mezcla de 50% de la tierra extraída y 50% nueva tierra vegetal cribada. Transporte de arbolado desde acopio de suministro hasta zona de plantación, suministro y colocación de 2 uds de tutores rollizo de pino tanalizado de 8cm x2,5 m y encintado mediante cinta elástica de 1,5 cm de ancho. Realización de alcorque y 4 riegos manuales de implantación (los dos primeros en días consecutivos y los otros dos con un espaciamiento de 10 días) con un mínimo de 50 l/ud y proporcional al tamaño del árbol. Riegos periódicos de mantenimiento con un mínimo de 15 uds/año durante los dos primeros años desde la plantación. Limpieza y retirada de restos a vertedero. Incluso mantenimiento y / o adaptación del riego existente. No incluye el suministro del arbolado. En caso de que exista tocon y su extracción no requiera de medios extraordinarios diferentes de los utilizados para la apertura del hoyo, se entenderá incluido en esta unidad de obra. Todos los trabajos incluyen la gestión de residuos, los vehículos, maquinaria y materiales necesarios para la correcta realización de todos los trabajos.	21,00	166,09	3.487,89
012345A	ud Suministro de árbol Suministro de árbol a definir por el Servicio de Parques y Jardines del Ayuntamiento de Zaragoza, que incluye transporte y por medios necesarios al lugar de obra	21,00	90,00	1.890,00
M0J21	ud Arqueta derivación riego goteo 60x60x65 cm. Derivación para riego por goteo incluyendo: collarín y llave de toma de 1" sobre tubería general de cualquier diámetro, tubería de PEBD. DN-32 PN-10 de cualquier longitud, colocada en zanja, arqueta de 60 x 60 x 65 cm. con marco y tapa de fundición dúctil conteniendo electroválvula de 1" con filtro regulador de presión, programador automático tipo T-Boss o similar con batería de duración media 1 año y circuito eléctrico de bajo consumo IP-68, reducción de 1" a 3/4", válvula de retención de 3/4", reducción de 3/4" a 1/2" y demás piezas especiales y accesorios necesarios, obras de tierra y fábrica complementarias, lecho de arena, acoplamiento a la red existente, colocación y prueba.	1,00	697,23	697,23
M0E31	ud Conex.tub. agua d<=200 Conexión de tubería de abastecimiento de agua a tubería existente, siendo el diámetro de la mayor inferior o igual a 200 mm., incluyendo suministro e instalación de brida de toma, casquillo de adaptación, grifo de toma, eje de extensión rígido, carcasa de PVC, trampillón sobre placa base, y parte proporcional de tubería de derivación a arqueta de derivación de riego. obras de tierra y fábrica, agotamientos, cortes y extracciones, todo ello terminado y probado.	1,00	626,22	626,22
M0K02	ml Conduc. riego por goteo funda PVC. Conducción de agua para riego por goteo compuesta por tubería de polietileno de baja densidad DN-20 PN-10, incluso apertura manual de zanja de 20 x 15 cm., funda de protección de P.V.C. de 63 mm. de diámetro exterior y 3 mm. de espesor, envuelta en un macizo de hormigón HNE-15 de 20 x 15 cm., suministro, colocación y prueba de la tubería así como parte proporcional de piezas especiales tipo fitting en nudos, reducciones, empalmes, conexiones y terminales.	155,00	8,05	1.247,75
M0K08	ud Riego por goteo sistema radicular RWS o similar Sistema de riego para el arbolado mediante riego radicular RWS o similar, formado por RWS Rain Bird incluso bolsa en terreno arenoso, instalado y conectado a red de riego lineal de acuerdo con las prescripciones técnicas del fabricante, incluso relleno de gravas, rejilla, inundador, bolsa para impedir la entrada de arena y 45 cm de tubo. Perfectamente instalado, probado y en perfecto funcionamiento. incluso piezas especiales, completamente colocada según detalle de planos y en servicio.	42,00	64,44	2.706,48
M0J21a	ud Arqueta contador riego pref.poliprop. Arqueta para contador de riego, prefabricada, de polipropileno, de sección rectangular de 64x48 cm en la base y 30 cm de altura, con tapa de 50x34 cm y llave de paso de compuerta de latón fundido, sobre solera de hormigón en masa HM-20 P/22/I o IIa, de 15 cm de espesor. Incluso conexiones de conducciones y remates, obras de tierra y fábrica complementarias y acoplamientos a conducciones existentes, totalmente terminada.	1,00	122,34	122,34
TOTAL CAPÍTULO A9.3 JARDINERÍA				10.777,91

Documento firmado digitalmente. Para verificar la validez de la firma acceda a <https://www.zaragoza.es/verifica>

Ayuntamiento de Zaragoza - <http://www.zaragoza.es>



50297MTY1OTU5MjUzMjMjYjMjYjODY2

NOMBRE DOC.	Presupuesto A-9			PÁGINA 16 / 20
FIRMADO POR	CARGO FIRMANTE	FECHA FIRMA	ID. FIRMA	
JESUS ANGEL GARCIA RUBIO	EL/LA TÉCNICO/A	04/08/2022	9569789	

**MEMORIA TÉCNICA PARA ADECUACIÓN DE SOLAR SITO EN CALLE MARIANO MALANDIA PARA
ESTACIONAMIENTOS DE DISTRITO DE AUTOMÓVILES**

CAPÍTULO A9.4 SEÑALIZACION

R0B26	ud Señal circular de 600 mm reflect.			
	Señal vertical de circulación de acero, circular de 600 mm de diametro, incluso poste, cimentación, piezas de anclaje, tornillería y colocación reflectante.	2,00	135,43	270,86
R0B11A	ud señal cuadrada de 600 mm			
	Señal vertical de circulación de acero, cuadrada de 600 mm., incluso poste, cimentación, piezas de anclaje, tornillería y colocación.	1,00	132,89	132,89
TOTAL CAPÍTULO A9.4 SEÑALIZACION				403,75

Documento firmado digitalmente. Para verificar la validez de la firma acceda a <https://www.zaragoza.es/verifica>

Ayuntamiento de Zaragoza - <http://www.zaragoza.es>



50297MTY1OTU5MjUzMjI2MjgyODY2

NOMBRE DOC.	Presupuesto A-9			PÁGINA 17 / 20
FIRMADO POR	CARGO FIRMANTE	FECHA FIRMA	ID. FIRMA	
JESUS ANGEL GARCIA RUBIO	EL/LA TÉCNICO/A	04/08/2022	9569789	

**MEMORIA TÉCNICA PARA ADECUACIÓN DE SOLAR SITO EN CALLE MARIANO MALANDIA PARA
ESTACIONAMIENTOS DE DISTRITO DE AUTOMÓVILES**

Z0A02	CAPÍTULO A9.5 GESTION DE RESIDUOS			
	tn Canon gestión residuos inertes			
	Canon de la gestión de los residuos inertes generados en la obra, de escombros mezclados, tanto para su depósito en vertedero, como para una posible reutilización o valorización por parte del gestor de los mismos, incluso gestión administrativa y documentación complementaria	844,65	3,66	3.091,42
	TOTAL CAPÍTULO A9.5 GESTION DE RESIDUOS			3.091,42

Documento firmado digitalmente. Para verificar la validez de la firma acceda a <https://www.zaragoza.es/verifica>

Ayuntamiento de Zaragoza - <http://www.zaragoza.es>



50297MTY1OTU5MjUzMjI2MjgyODY2

NOMBRE DOC.	Presupuesto A-9			PÁGINA 18 / 20
FIRMADO POR	CARGO FIRMANTE	FECHA FIRMA	ID. FIRMA	
JESUS ANGEL GARCIA RUBIO	EL/LA TÉCNICO/A	04/08/2022	9569789	

MEMORIA TÉCNICA PARA ADECUACIÓN DE SOLAR SITO EN CALLE MARIANO MALANDIA PARA
ESTACIONAMIENTOS DE DISTRITO DE AUTOMÓVILES

A01AS1	CAPÍTULO A9.6 SEGURIDAD Y SALUD			
	ud Seguridad y Salud			
	Seguridad y Salud	1,00	950,00	950,00
TOTAL CAPÍTULO A9.6 SEGURIDAD Y SALUD.....				950,00
TOTAL				33.613,40

Documento firmado digitalmente. Para verificar la validez de la firma acceda a <https://www.zaragoza.es/verifica>
Ayuntamiento de Zaragoza - <http://www.zaragoza.es>



50297MTY1OTU5MjUzMjI2MjgyODY2

NOMBRE DOC.	Presupuesto A-9			PÁGINA 19 / 20
FIRMADO POR	CARGO FIRMANTE	FECHA FIRMA	ID. FIRMA	
JESUS ANGEL GARCIA RUBIO	EL/LA TÉCNICO/A	04/08/2022	9569789	

**MEMORIA TÉCNICA PARA ADECUACIÓN DE SOLAR SITO EN CALLE MARIANO MALANDIA PARA
ESTACIONAMIENTOS DE DISTRITO DE AUTOMÓVILES**

RESUMEN DE PRESUPUESTO

A9.1	ACTUACIONES PREVIAS	3.269,01
A9.2	PAVIMENTACION	15.121,31
A9.3	JARDINERIA.....	10.777,91
A9.4	SEÑALIZACION.....	403,75
A9.5	GESTION DE RESIDUOS.....	3.091,42
A9.6	SEGURIDAD Y SALUD	950,00
PRESUPUESTO DE EJECUCIÓN MATERIAL		33.613,40
	13,00 % Gastos generales	4.369,74
	6,00 % Beneficio industrial	2.016,80
SUMA DE G.G. y B.I.		6.386,54
	21,00 % I.V.A.....	8.399,99
PRESUPUESTO DE EJECUCIÓN POR CONTRATA		48.399,93
TOTAL PRESUPUESTO GENERAL		48.399,93

Asciende el presupuesto a la expresada cantidad de CUARENTA Y OCHO MIL TRESCIENTOS NOVENTA Y NUEVE EUROS con NOVENTA Y TRES CÉNTIMOS

en Zaragoza, Junio de 2022



Juan Manuel Bernad Morcate
Ingeniero de Caminos, C. y P.
Col. 23.959



María Luisa Álvarez Casamayor
Arquitecta
Col. 5.657 COAA

Documento firmado digitalmente. Para verificar la validez de la firma acceda a <https://www.zaragoza.es/verifica>

Ayuntamiento de Zaragoza - <http://www.zaragoza.es>



50297MTY1OTU5MjUzMjQxMjI2MjgyODY2

NOMBRE DOC.	Presupuesto A-9			PÁGINA 20 / 20
FIRMADO POR	CARGO FIRMANTE	FECHA FIRMA	ID. FIRMA	
JESUS ANGEL GARCIA RUBIO	EL/LA TÉCNICO/A	04/08/2022	9569789	