

SITUACION  
E: 1/3500

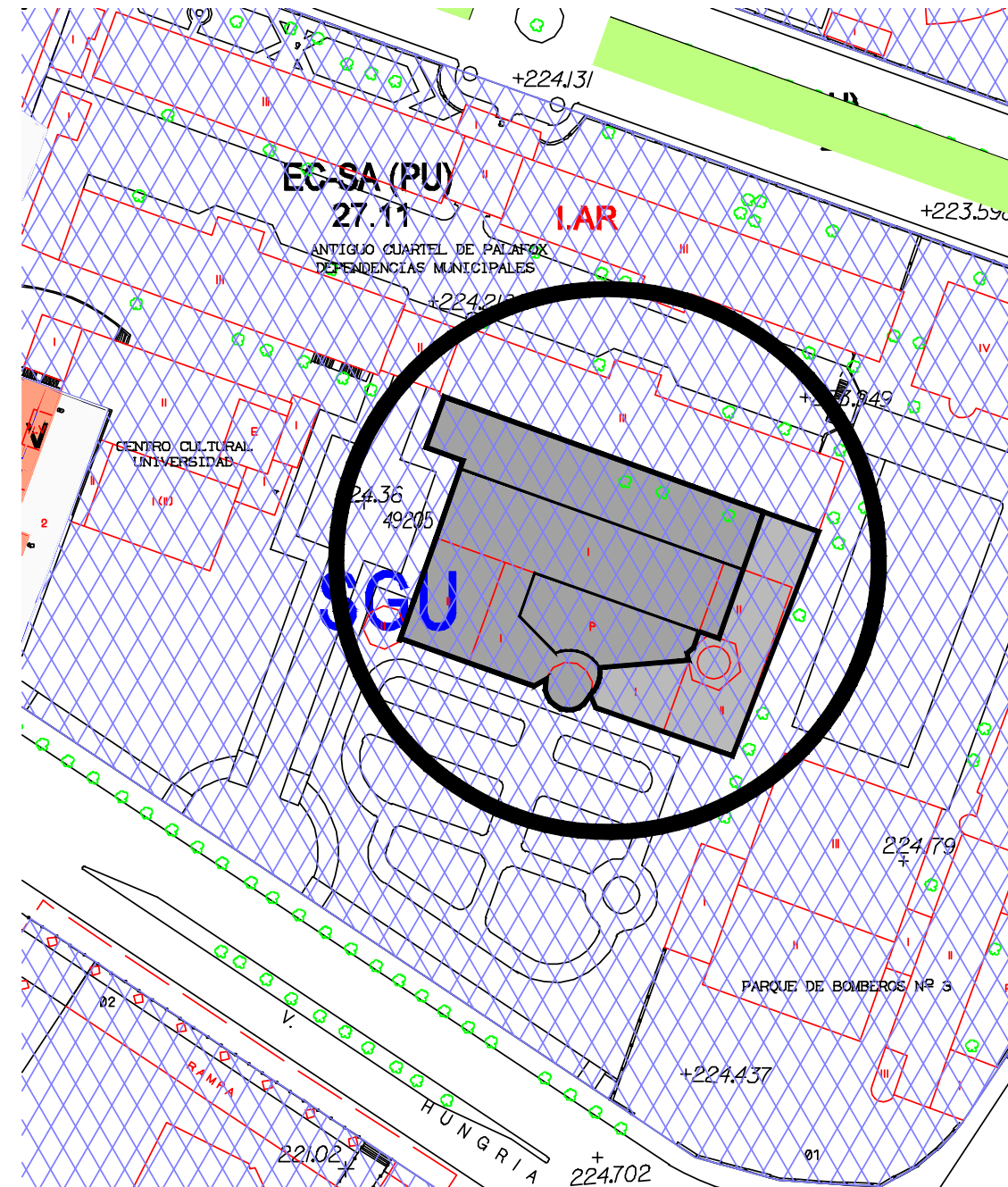
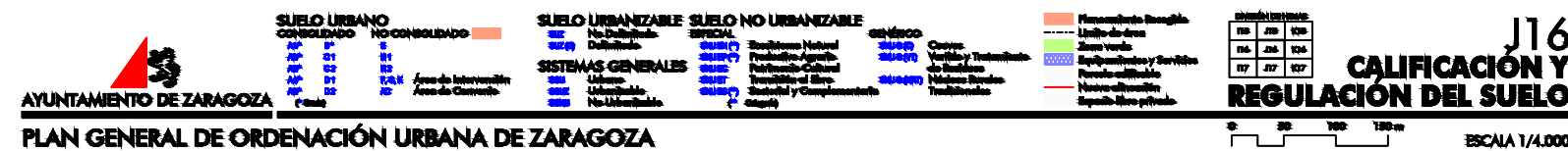

EMPLAZAMIENTO  
E: 1/1000

**Zaragoza**  
AYUNTAMIENTO  
GERENCIA DE URBANISMO

DIRECCIÓN DE ARQUITECTURA  
OFICINA TÉCNICA DE ARQUITECTURA

PROYECTO DE ADAPTACIÓN DE EDIFICIO MUNICIPAL  
"PALAFOX" PARA CENTRO DE MAYORES UNIVERSIDAD

PLANO:  
**SITUACION Y EMPLAZAMIENTO** 0.01

EL ARQUITECTO:		TEC. GRADO SUP.:	ESCALA: 1/1000 1/3500	JUNIO 2022 REM: 082
ARIÑO CERVERO ARQUITECTOS S.C.P. (D. ARIÑO LOPEZ / J.C. CERVERO FRAGO)		IDENTIFICADOR: 21-065-UNI MAYORES PALAFOX - P1		

Documento firmado digitalmente. Para verificar la validez de la firma acceda a <https://www.zaragoza.es/verifica>  
Ayuntamiento de Zaragoza - <http://www.zaragoza.es>



NOMBRE DOC.	Otra documentación técnica		PÁGINA 1 / 11
FIRMADO POR	CARGO FIRMANTE	FECHA FIRMA	ID. FIRMA
PAULA PILAR MOLES LOPEZ	LA TÉCNICO	01/07/2022	9451854

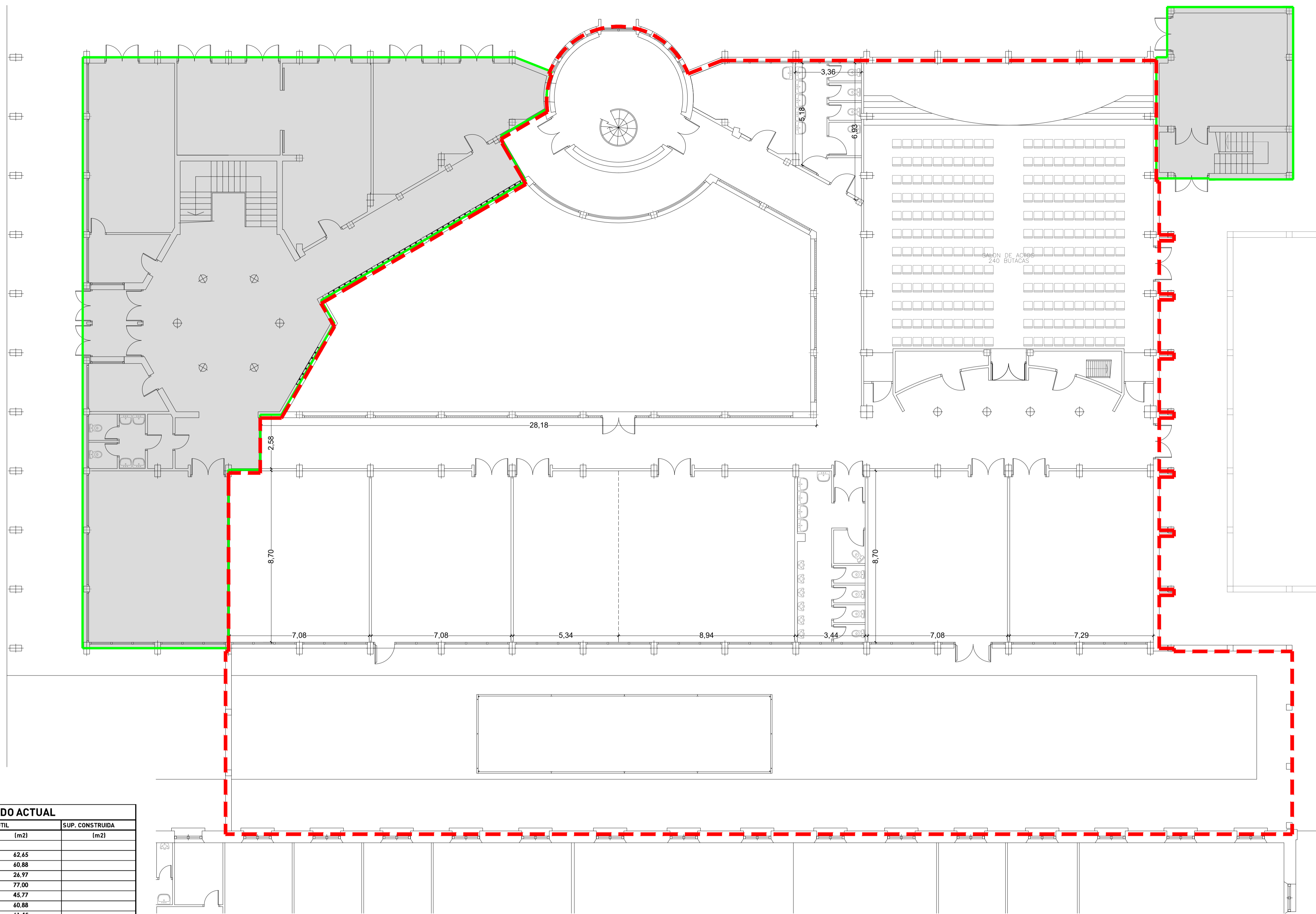

CUADRO DE SUPERFICIES ESTADO ACTUAL			
ESTANCIAS	SUP. UTIL (m2)	SUP. CONSTRUIDA (m2)	
<b>CENTRO DE MAYORES UNIVERSIDAD</b>			
Aula 1	62,65		
Aula 2	60,88		
Aseo I	26,97		
Aula 3	77,00		
Aula 4	45,77		
Aula 5	60,66		
Aula 6	61,45		
Pasillo I	73,92		
Vestibulo salón de actos	67,77		
Trastero I	5,86		
Trastero II	5,86		
Salón de actos	217,90		
Pasillo II	45,42		
Aseos II	20,06		
Botiquín	17,62		
Pasillo III	29,34		
Biblioteca	33,39		
<b>TOTAL SUPERFICIE</b>	<b>912,74</b>	<b>1.002,19</b>	
<b>ZONAS EXTERIORES</b>			
Patio interior	238,21		
Patio exterior	502,51		
<b>TOTAL SUPERFICIE</b>	<b>1.653,46</b>		

 **ZONA PERTENECIENTE A CENTRO MAYORES**

 **ZONA PERTENECIENTE A POLICÍA LOCAL (PLANTA BAJA)**

**Zaragoza**  
AYUNTAMIENTO  
 GERENCIA DE URBANISMO

**DIRECCIÓN DE ARQUITECTURA**  
 OFICINA TÉCNICA DE ARQUITECTURA

**PROYECTO DE ADAPTACIÓN DE EDIFICIO MUNICIPAL**  
**"PALAFOX" PARA CENTRO DE MAYORES UNIVERSIDAD**

PLANO:  
**ESTADO ACTUAL. PLANTA BAJA** **EA.01**

EL ARQUITECTO:  **ARIÑO CERVERO ARQUITECTOS S.C.P.**  
(D. ARIÑO LOPEZ / J.C. CERVERO FRAGO)

TEC. GRADO SUP.:  ESCALA: 1/100 JUNIO 2022  
 REM: 082

IDENTIFICADOR:  
 21-065-UNI MAYORES PALAFOX - P1

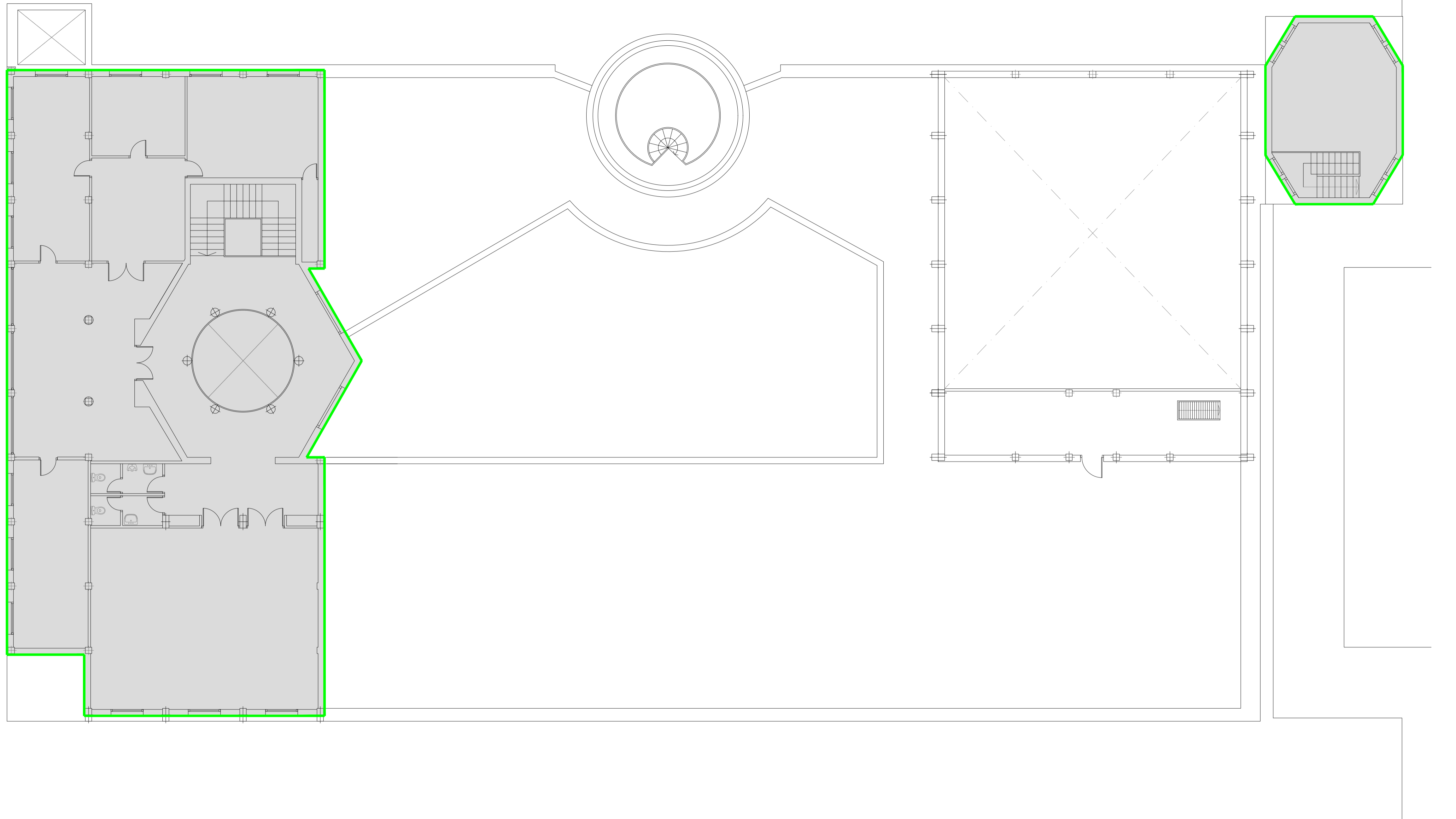

 ZONA PERTENECIENTE A POLICÍA LOCAL (PLANTA PRIMERA)

**Zaragoza**  
AYUNTAMIENTO  
 GERENCIA DE URBANISMO

DIRECCIÓN DE ARQUITECTURA  
 OFICINA TÉCNICA DE ARQUITECTURA

**PROYECTO DE ADAPTACIÓN DE EDIFICIO MUNICIPAL  
 "PALAFOX" PARA CENTRO DE MAYORES UNIVERSIDAD**

PLANO:  
**ESTADO ACTUAL. PLANTA PRIMERA** **EA.02**

EL ARQUITECTO:	TEC. GRADO SUP.:	ESCALA:	JUNIO 2022
ARIÑO CERVERO ARQUITECTOS S.C.P. (D. ARIÑO LOPEZ / J.C. CERVERO FRAGO)		1/100	REM: 082
IDENTIFICADOR:		21-065-UNI MAYORES PALAFOX - P1	

NOMBRE DOC.	Otra documentación técnica	PÁGINA 3 / 11	
FIRMADO POR	CARGO FIRMANTE	FECHA FIRMA	ID. FIRMA
PAULA PILAR MOLES LOPEZ	LA TÉCNICO	01/07/2022	9451854

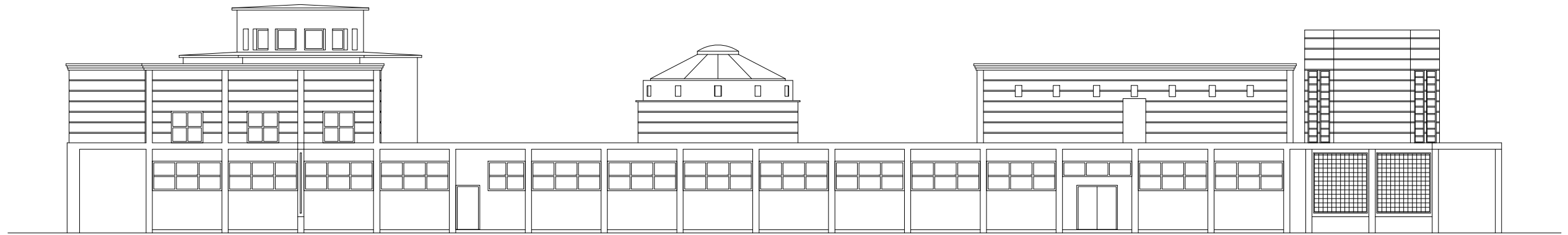

**ALZADO NORTE**  
E: 1/200

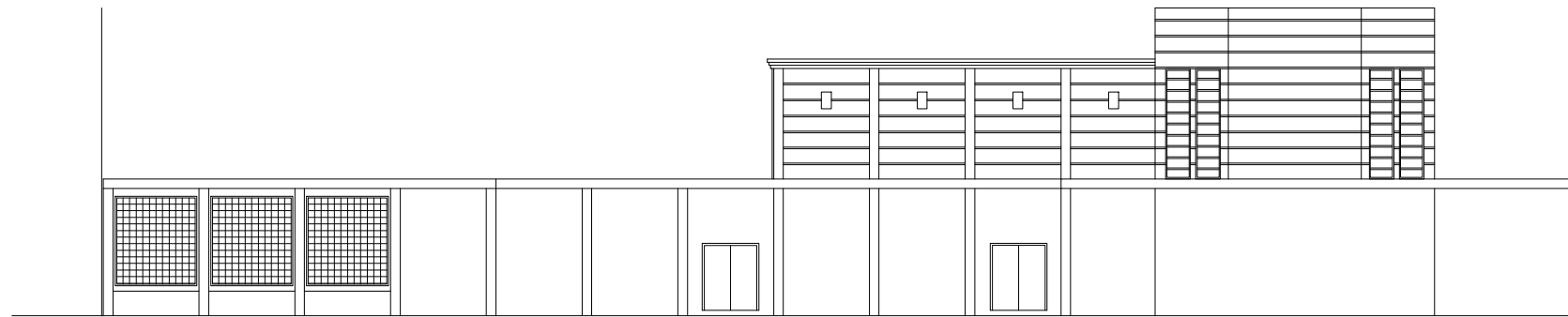

**ALZADO OESTE**  
E: 1/200

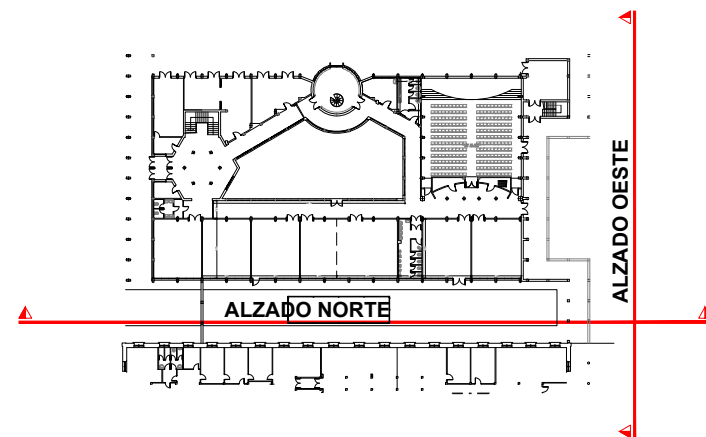

 **Zaragoza**  
AYUNTAMIENTO  
GERENCIA DE URBANISMO

**DIRECCIÓN DE ARQUITECTURA**  
OFICINA TÉCNICA DE ARQUITECTURA

**PROYECTO DE ADAPTACIÓN DE EDIFICIO MUNICIPAL  
"PALAFOX" PARA CENTRO DE MAYORES UNIVERSIDAD**

PLANO:

**ESTADO ACTUAL. ALZADOS**

**EA.03**

EL ARQUITECTO :  <b>ARIÑO CERVERO ARQUITECTOS S.C.P.</b> (D. ARIÑO LOPEZ / J.C. CERVERO FRAGO)	TEC. GRADO SUP.:	ESCALA: 1/200	<b>JUNIO 2022</b>
	IDENTIFICADOR: 21-065-UNI MAYORES PALAFOX - P1		REM: 082

Documento firmado digitalmente. Para verificar la validez de la firma acceda a <https://www.zaragoza.es/verifica>  
Ayuntamiento de Zaragoza - <http://www.zaragoza.es>



NOMBRE DOC.	Otra documentación técnica		PÁGINA 4 / 11
FIRMADO POR	CARGO FIRMANTE	FECHA FIRMA	ID. FIRMA
PAULA PILAR MOLES LOPEZ	LA TÉCNICO	01/07/2022	9451854

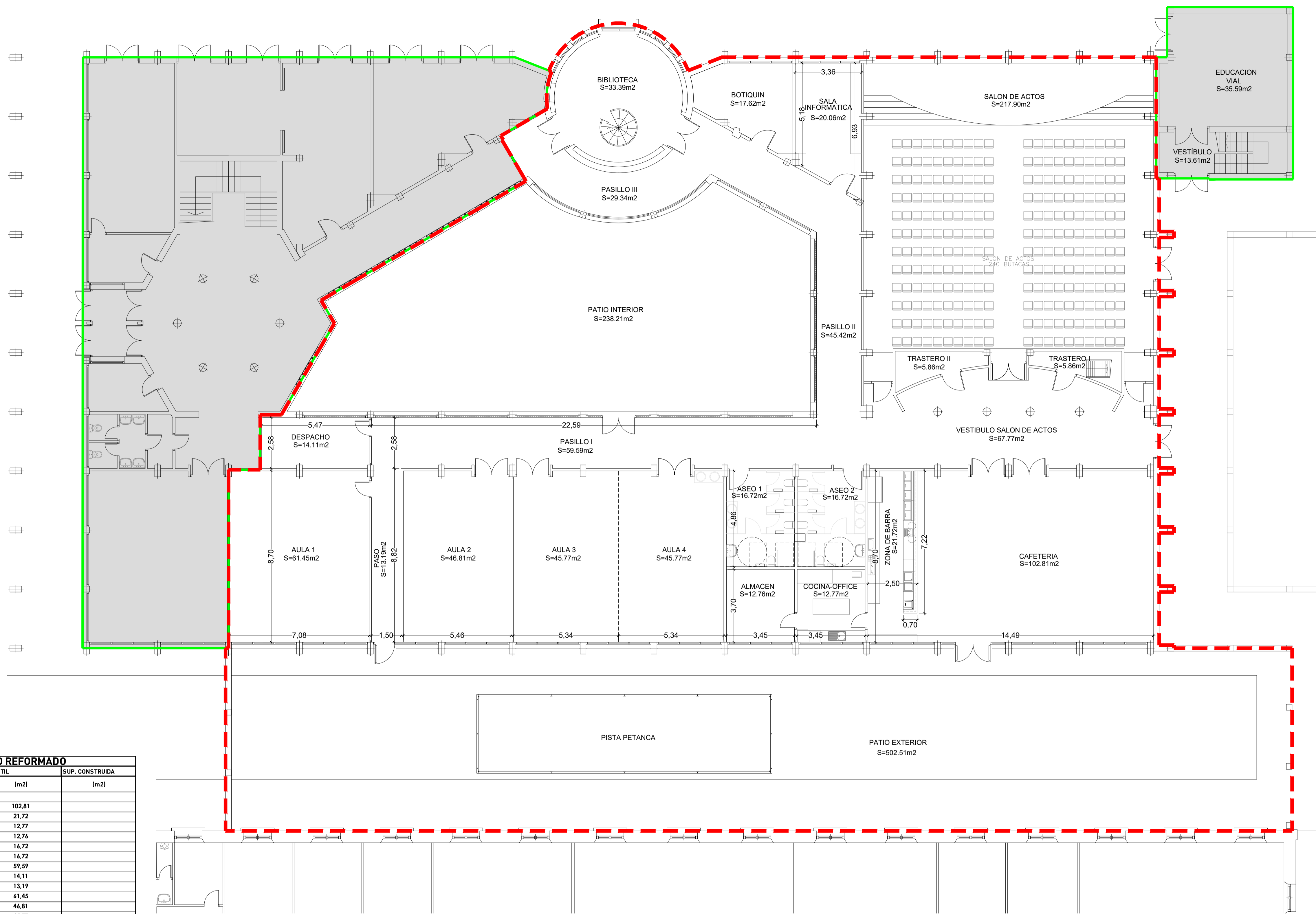

CUADRO DE SUPERFICIES ESTADO REFORMADO			
ESTANCIAS	SUP. UTIL	SUP. CONSTRUIDA	
	[m2]	[m2]	
<b>CENTRO DE MAYORES UNIVERSIDAD</b>			
Cafetería	102,81		
Zona de barra	21,72		
Cocina/Office	12,77		
Almacén	12,76		
Aseo I	16,72		
Aseo II	16,72		
Pasillo I	59,59		
Despacho	14,11		
Paso	13,19		
Aula 1	61,45		
Aula 2	46,81		
Aula 3	45,77		
Aula 4	45,77		
Vestibulo salón de actos	67,77		
Trastero I	5,86		
Trastero II	5,86		
Salón de actos	217,90		
Pasillo II	45,42		
Sala informática	20,06		
Sala polivalente	17,62		
Pasillo III	29,34		
Biblioteca	33,39		
<b>TOTAL SUPERFICIE</b>	<b>913,41</b>		<b>1.002,19</b>
<b>ZONAS EXTERIORES</b>			
Patio interior	238,21		
Patio exterior	502,51		
<b>TOTAL SUPERFICIE</b>	<b>1.654,13</b>		<b>1.742,91</b>

**ZONA PERTENECIENTE A CENTRO MAYORES**

**ZONA PERTENECIENTE A POLICÍA LOCAL (PLANTA BAJA)**

**Zaragoza**  
AYUNTAMIENTO DE ZARAGOZA  
 GERENCIA DE URBANISMO

**DIRECCIÓN DE ARQUITECTURA**  
 OFICINA TÉCNICA DE ARQUITECTURA

**PROYECTO DE ADAPTACIÓN DE EDIFICIO MUNICIPAL**  
**"PALAFOX" PARA CENTRO DE MAYORES UNIVERSIDAD**

PLANO:  
**DISTRIBUCION Y ACOTADO** **A.01**

EL ARQUITECTO:	TEC. GRADO SUP.:	ESCALA:	JUNIO 2022
ARÍO CERVERO ARQUITECTOS S.C.P. (D. ARÍO LOPEZ / J.C. CERVERO FRAGO)		1/100	REM: 082
IDENTIFICADOR:		21-065-UNI MAYORES PALAFOX - P1	

Documento firmado digitalmente. Para verificar la validez de la firma acceda a <https://www.zaragoza.es/verifica>  
 Ayuntamiento de Zaragoza - <http://www.zaragoza.es>  
 5029/MTY/NY/210225/N210225/N210225/N210225

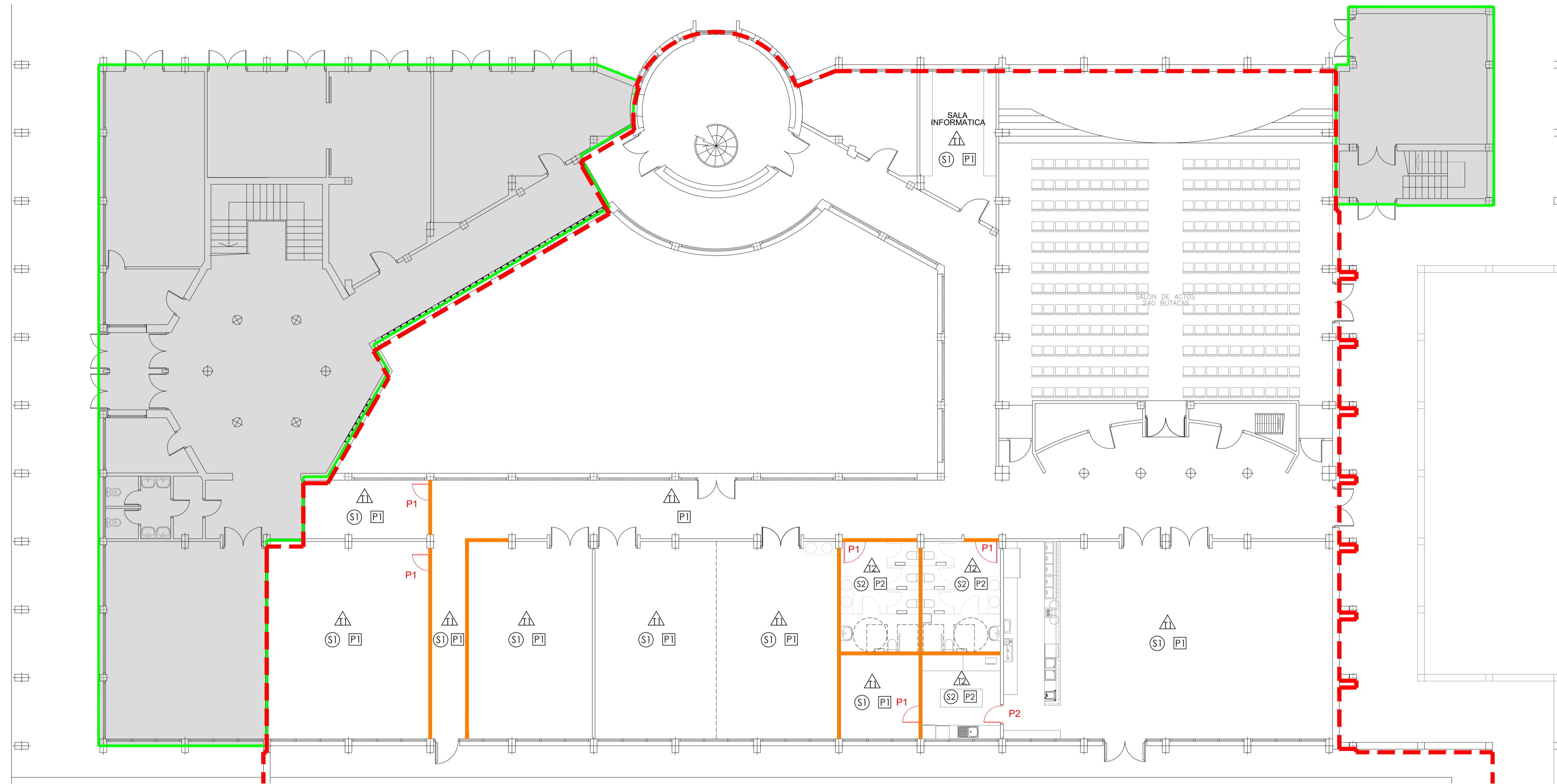

PLANTA  
E: 1/100

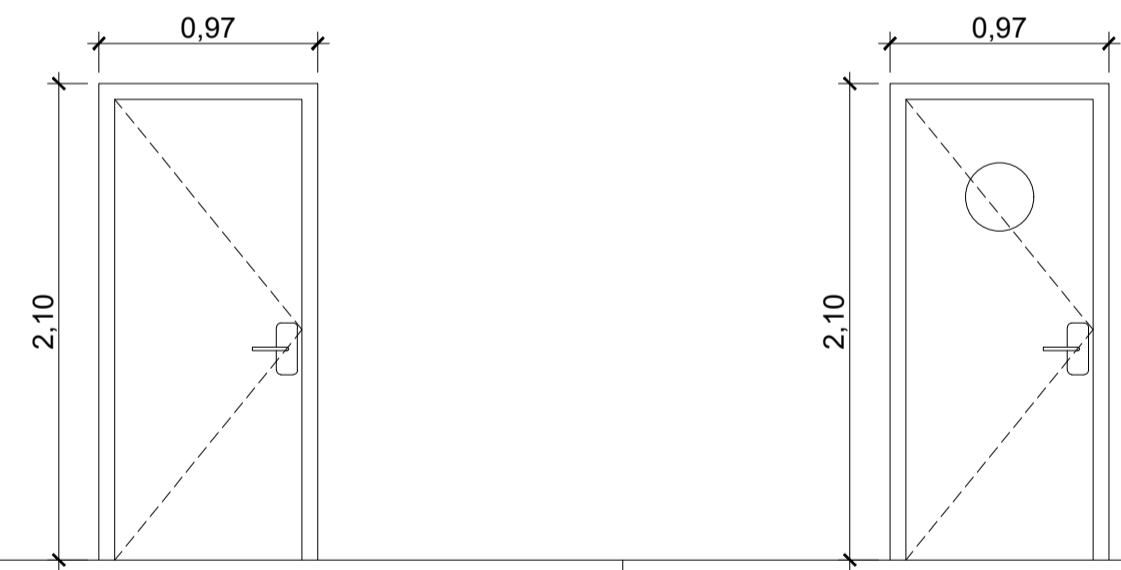

DESIGNACION	P1	P2
UNIDADES	5ud	1ud
DIMENSIONES	97 x 210 cm	97 x 210 cm
PRECERCO	MADERA DE PINO	MADERA DE PINO
CERCO	MADERA	MADERA
HOJA	HOJA ABATIBLE DE 82,5 x 203 cm. MELAMINA	HOJA ABATIBLE DE 82,5 x 203 cm. MELAMINA
HERRAJES	4 BISAGRAS. MANILLA ACERO INOX.	4 BISAGRAS. MANILLA ACERO INOX.
TAPAJUNTAS	MELAMINA	MELAMINA
VIDRIOS	-----	-----
ACABADOS	COLOR GRIS GRAFITO	COLOR GRIS GRAFITO
SITUACION	INTERIOR	INTERIOR
NOTAS	-----	-----

CARPINTERIA  
E: 1/30

LEYENDA ACABADOS	
○	SUELOS
S1	- Suelo existente
S2	- Gres Porcelánico 30x30 antideslizante
△	TECHOS
T1	- Techo existente
T2	- Falso techo continuo
□	PARAMENTOS
P1	- Alicatado
P2	- Repasos de pintura

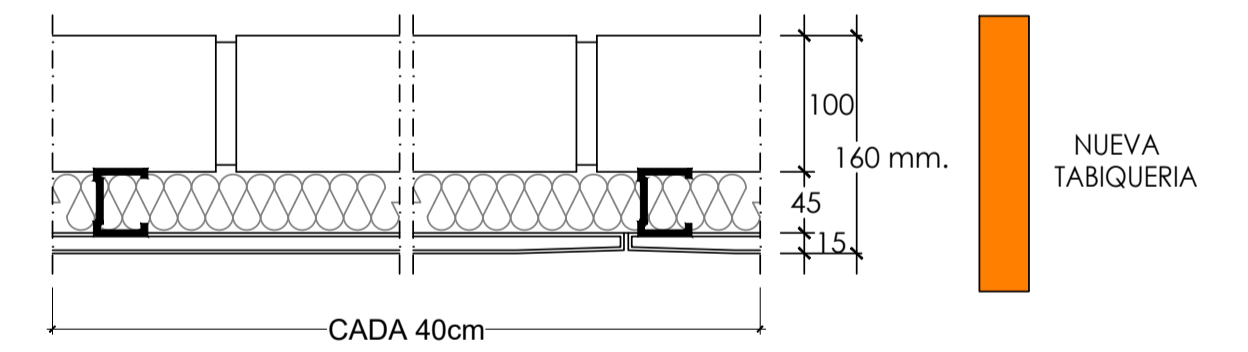

DETALLE TABIQUE GERO + TRASDOSADO DE PLADUR  
E: 1/5

**Zaragoza**  
Ayuntamiento de Zaragoza  
GERENCIA DE URBANISMO

DIRECCIÓN DE ARQUITECTURA  
OFICINA TÉCNICA DE ARQUITECTURA

PROYECTO DE ADAPTACIÓN DE EDIFICIO MUNICIPAL  
"PALAFOX" PARA CENTRO DE MAYORES UNIVERSIDAD

PLANO:  
**CARPINTERIA Y ACABADOS** A.02

EL ARQUITECTO:	TEC. GRADO SUP.:	ESCALA:	JUNIO 2022
ARIÑO CERVERO ARQUITECTOS S.C.P. (D. ARIÑO LOPEZ / J.C. CERVERO FRAGO)		1/100	REM: 082
IDENTIFICADOR:		21-065-UNI MAYORES PALAFOX - P1	

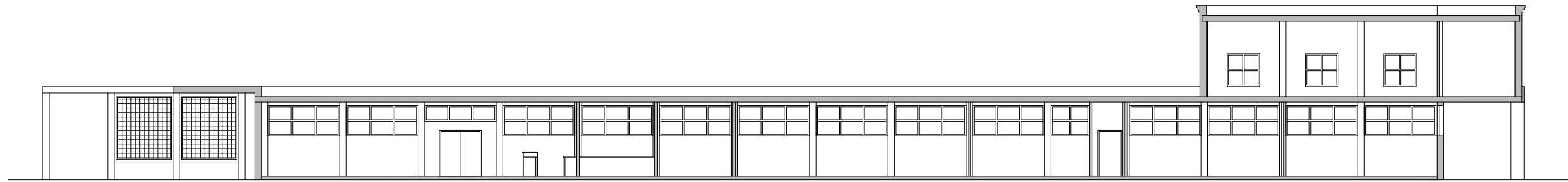

SECCION A  
E: 1/200

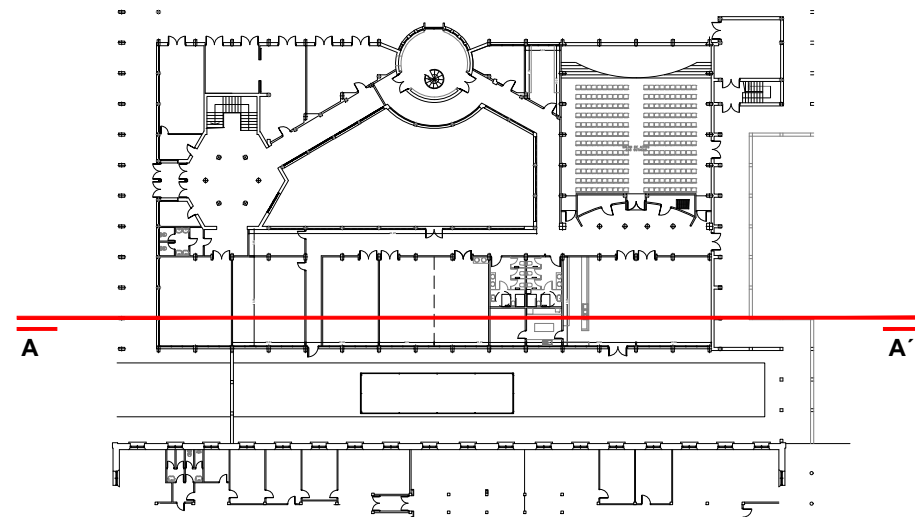

 **Zaragoza**  
AYUNTAMIENTO  
GERENCIA DE URBANISMO



DIRECCIÓN DE ARQUITECTURA  
OFICINA TÉCNICA DE ARQUITECTURA

PROYECTO DE ADAPTACIÓN DE EDIFICIO MUNICIPAL  
"PALAFOX" PARA CENTRO DE MAYORES UNIVERSIDAD

PLANO:

**ESTADO REFORMADO. SECCION A**

**A.03**

EL ARQUITECTO :  ARIÑO CERVERO ARQUITECTOS S.C.P. (D. ARIÑO LOPEZ / J.C. CERVERO FRAGO)	TEC. GRADO SUP.: 	ESCALA: 1/200	JUNIO 2022 REM: 082
IDENTIFICADOR: 21-065-UNI MAYORES PALAFOX - P1			

NOMBRE DOC.	Otra documentación técnica		PÁGINA 7 / 11
FIRMADO POR	CARGO FIRMANTE	FECHA FIRMA	ID. FIRMA
PAULA PILAR MOLES LOPEZ	LA TÉCNICO	01/07/2022	9451854



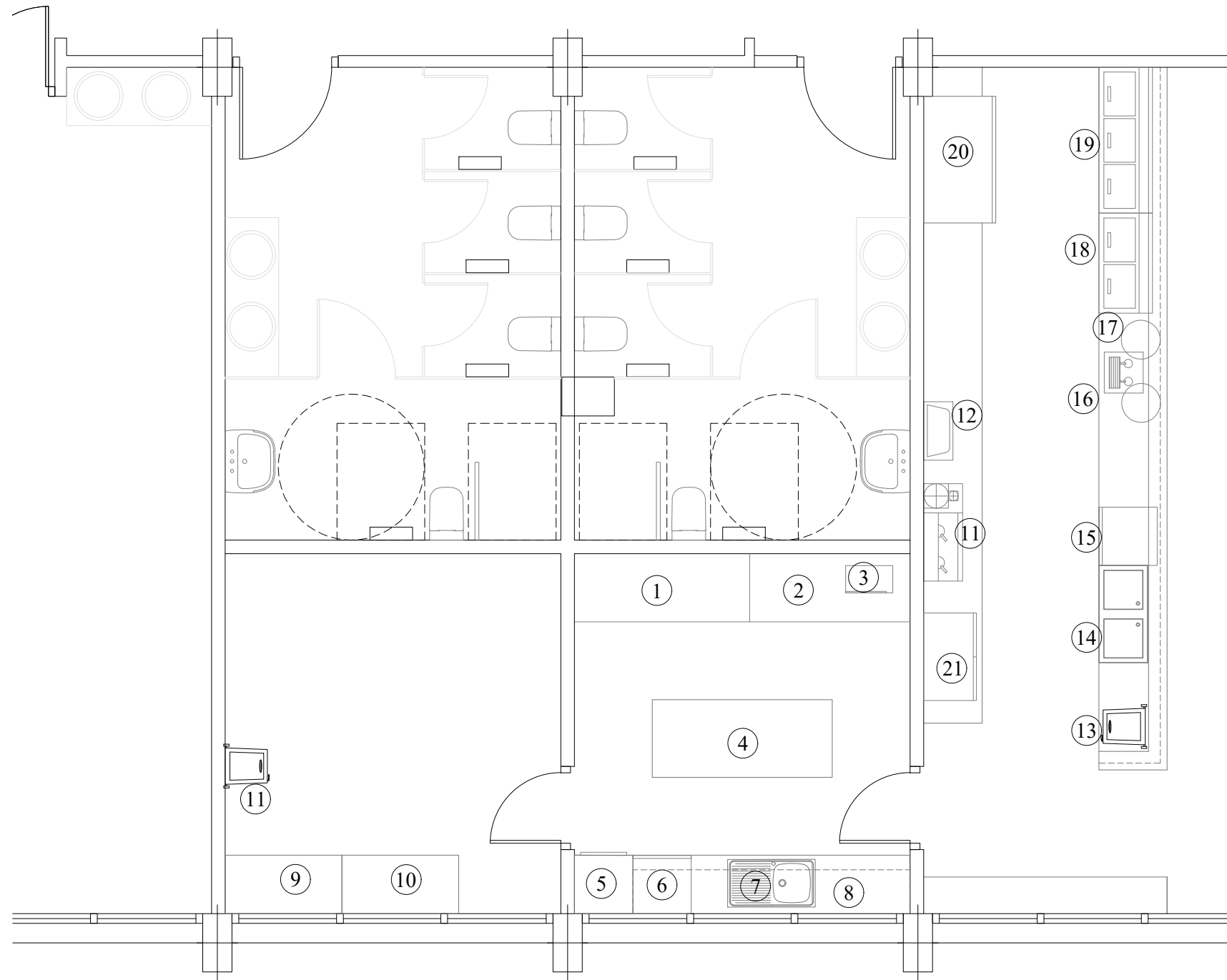

**EQUIPAMIENTO COCINA-OFFICE:**

- |                       |                                |
|-----------------------|--------------------------------|
| 1. Mesa caliente      | 9. Mueble aluminio             |
| 2. Mesa de trabajo    | 10. Mueble vajillero y enseres |
| 3. Microondas         | 11. Contenedor basura          |
| 4. Mesa de trabajo    |                                |
| 5. Nevera             |                                |
| 6. Lavavajillas       |                                |
| 7. Mueble fregadero   |                                |
| 8. Armario suspendido |                                |

**EQUIPAMIENTO BARRA:**

- |                                   |                         |
|-----------------------------------|-------------------------|
| 11. Cafetera y Molinillos         | 18. Botellero 2 puertas |
| 12. Caja Registradora             | 19. Botellero 3 puertas |
| 13. Contenedor basura             | 20. Arcón congelador    |
| 14. Fregadero dos pozas           | 21. Vitrina refrigerada |
| 15. Lavavasos con descalcificador |                         |
| 16. Grifo de cerveza              |                         |
| 17. Barril de cerveza             |                         |



**DIRECCIÓN DE ARQUITECTURA**  
**OFICINA TÉCNICA DE ARQUITECTURA**

**PROYECTO DE ADAPTACIÓN DE EDIFICIO MUNICIPAL "PALAFOX" PARA CENTRO DE MAYORES UNIVERSIDAD**

PLANO:

**EQUIPAMIENTO COCINA-OFFICE Y BARRA BAR A.04**

EL ARQUITECTO :		TEC. GRADO SUP.:	ESCALA:	<b>JUNIO 2022</b>
ARIÑO CERVERO ARQUITECTOS S.C.P. (D. ARIÑO LOPEZ / J.C. CERVERO FRAGO)			1/50	REM: 082
		IDENTIFICADOR: 21-065-UNI MAYORES PALAFOX - P1		

Documento firmado digitalmente. Para verificar la validez de la firma acceda a <https://www.zaragoza.es/verifica>  
Ayuntamiento de Zaragoza - <http://www.zaragoza.es>



NOMBRE DOC.	Otra documentación técnica		PÁGINA 8 / 11
FIRMADO POR	CARGO FIRMANTE	FECHA FIRMA	ID. FIRMA
PAULA PILAR MOLES LOPEZ	LA TÉCNICO	01/07/2022	9451854



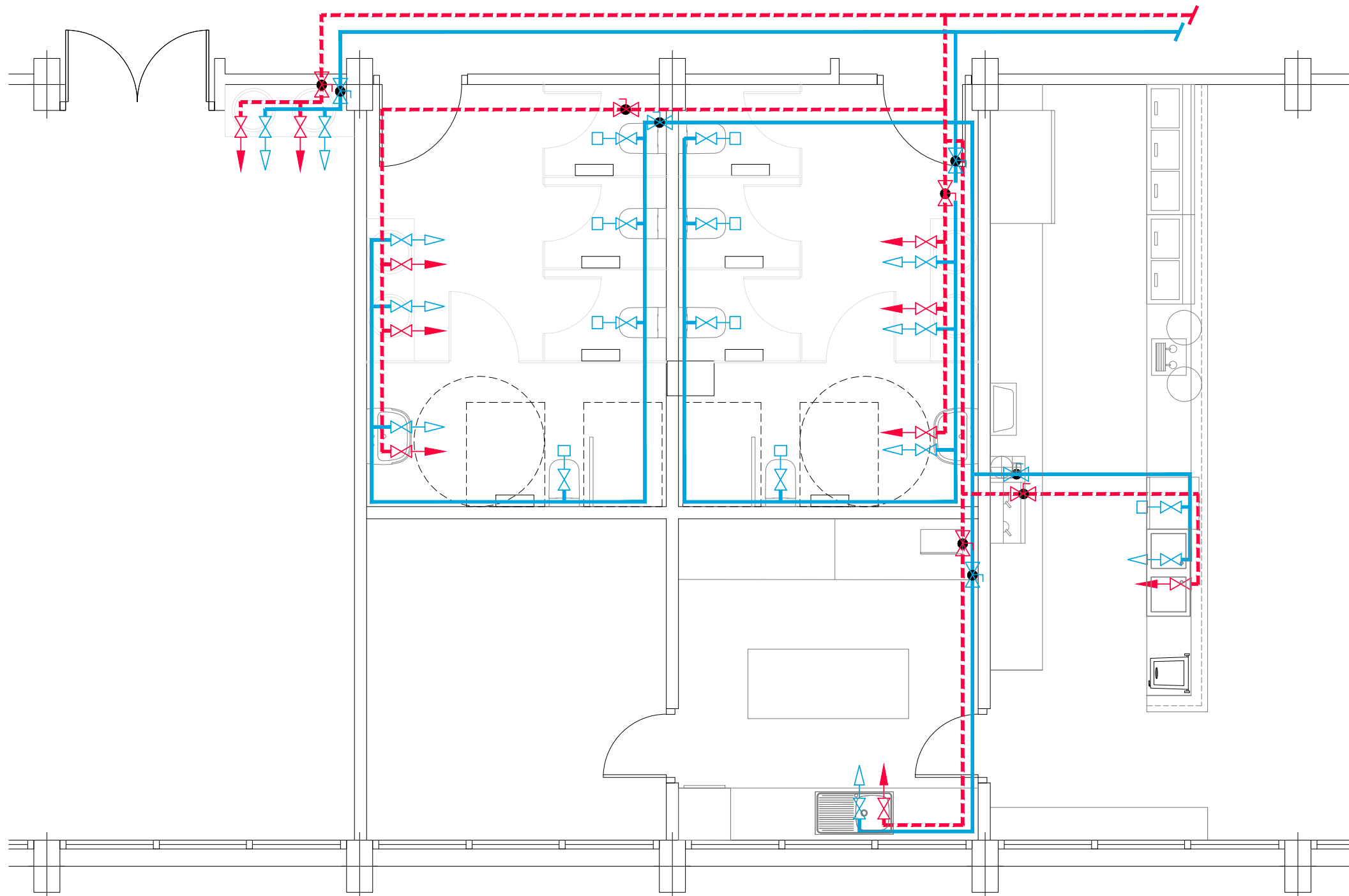

- LEYENDA FONTANERÍA A.F.
- GRIFO A.F. CON LLAVE DE CORTE
  - TOMA AGUA FRIA
  - TUBERIA DE A.F. DE POLIETILENO
  - LLAVE DE BOLA AF

- LEYENDA FONTANERÍA A.C.S.
- GRIFO A.C. CON LLAVE DE CORTE
  - TOMA AGUA ACS
  - TUBERIA IMPULSION DE A.C.S. DE POLIETILENO
  - LLAVE DE BOLA ACS

**Zaragoza**  
AYUNTAMIENTO  
GERENCIA DE URBANISMO

DIRECCIÓN DE ARQUITECTURA  
OFICINA TÉCNICA DE ARQUITECTURA

**PROYECTO DE ADAPTACIÓN DE EDIFICIO MUNICIPAL "PALAFOX" PARA CENTRO DE MAYORES UNIVERSIDAD**

PLANO:  
**INSTALACION FONTANERIA IF.01**

EL ARQUITECTO : 	TEC. GRADO SUP.:	ESCALA: 1/50	JUNIO 2022 REM: 082
ARIÑO CERVERO ARQUITECTOS S.C.P. (D. ARIÑO LOPEZ / J.C. CERVERO FRAGO)		IDENTIFICADOR: 21-065-UNI MAYORES PALAFOX - P1	

NOMBRE DOC.	Otra documentación técnica		PÁGINA 9 / 11
FIRMADO POR	CARGO FIRMANTE	FECHA FIRMA	ID. FIRMA
PAULA PILAR MOLES LOPEZ	LA TÉCNICO	01/07/2022	9451854

Documento firmado digitalmente. Para verificar la validez de la firma acceda a <https://www.zaragoza.es/verifica>  
Ayuntamiento de Zaragoza - <http://www.zaragoza.es>



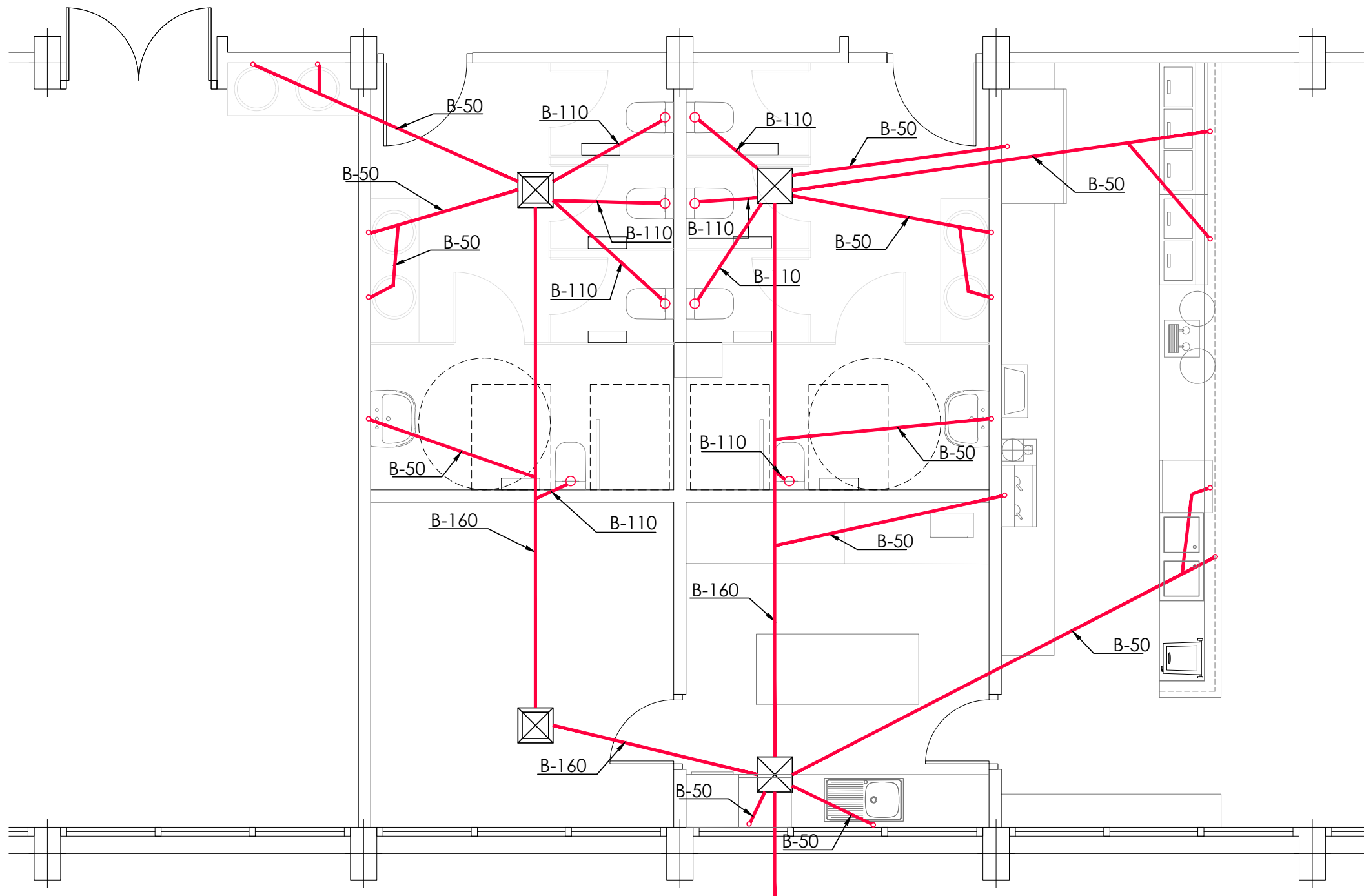

- LEYENDA SANEAMIENTO
- TUBERIA DE AGUAS FCALES ENTERRADA
  - ⊗ ARQUETA EXISTENTE
  - ⊗ NUEVA ARQUETA DE REGISTRO 40x40

**Zaragoza**  
 AYUNTAMIENTO  
 GERENCIA DE URBANISMO

DIRECCIÓN DE ARQUITECTURA  
 OFICINA TÉCNICA DE ARQUITECTURA

**PROYECTO DE ADAPTACIÓN DE EDIFICIO MUNICIPAL "PALAFOX" PARA CENTRO DE MAYORES UNIVERSIDAD**

PLANO:  
**INSTALACION SANEAMIENTO IS.01**

EL ARQUITECTO :	<i>[Signature]</i>	TEC. GRADO SUP.:	ESCALA:	JUNIO 2022
ARIÑO CERVERO ARQUITECTOS S.C.P. (D. ARIÑO LOPEZ / J.C. CERVERO FRAGO)		REM: 082		
		IDENTIFICADOR: 21-065-UNI MAYORES PALAFOX - P1		

NOMBRE DOC.	Otra documentación técnica		PÁGINA 10 / 11
FIRMADO POR	CARGO FIRMANTE	FECHA FIRMA	ID. FIRMA
PAULA PILAR MOLES LOPEZ	LA TÉCNICO	01/07/2022	9451854

Documento firmado digitalmente. Para verificar la validez de la firma acceda a <https://www.zaragoza.es/verifica>  
 Ayuntamiento de Zaragoza - <http://www.zaragoza.es>



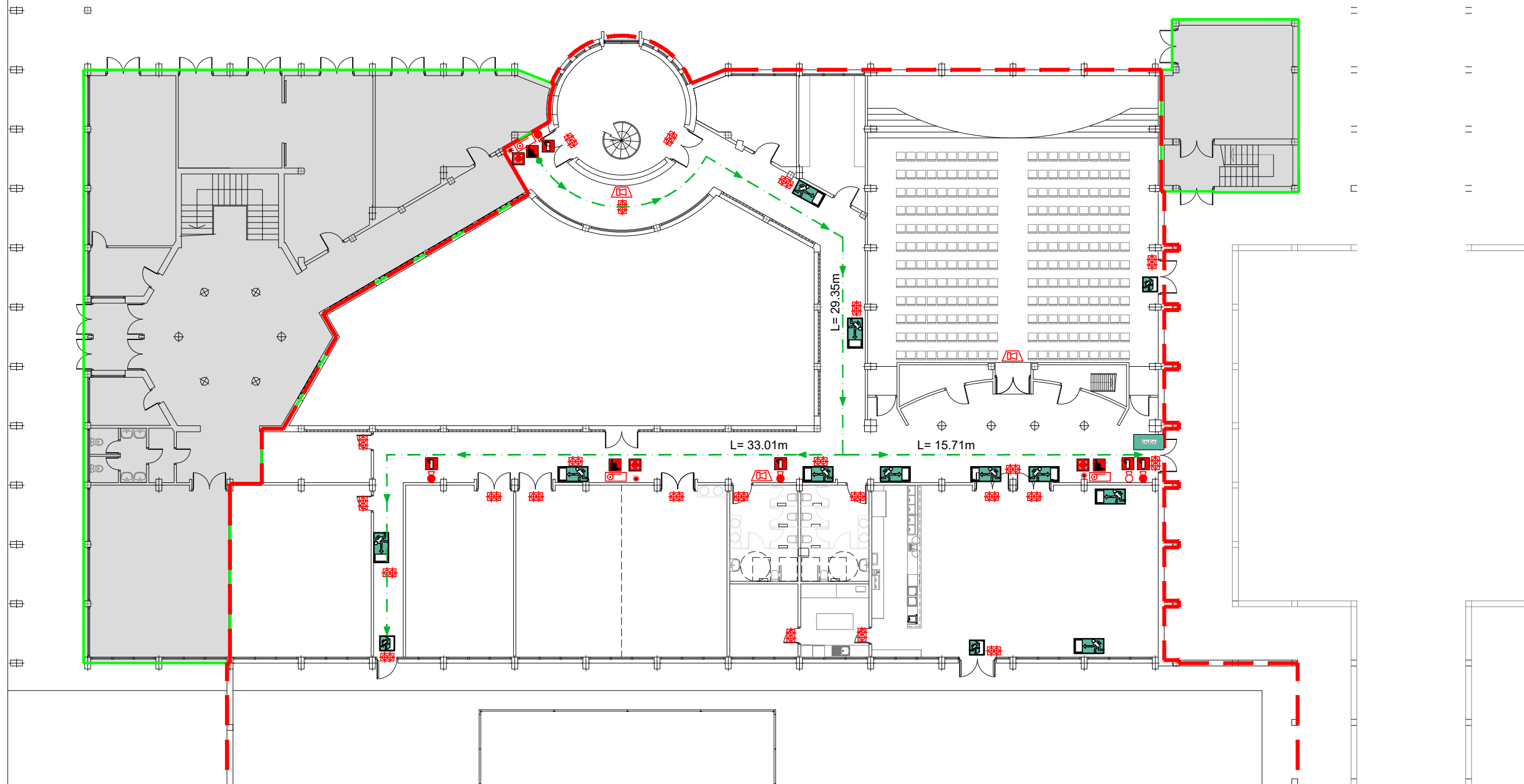

SIMBOLOGIA	INSTALACION PCI
	EXTINTOR CO2
	EXTINTOR POLVO
	EMERGENCIA
	BOCA DE INCENDIO EQUIPADA
	SIRENA
	PULSADOR DE ALARMA

SIMBOLOGIA	SEÑALIZACION PROT. CONTRA INCENDIOS
	EXTINTOR
	BOCA INCENDIO EQUIPADA
	PULSADOR DE ALARMA

SIMBOLOGIA	LEYENDA EVACUACION
	RECORRIDO DE EVACUACION
	SALIDA AL EXTERIOR
	SALIDA EMERGENCIA
	ORIGEN DE EVACUACION
	RECORRIDOS DE EVACUACION

**Zaragoza**  
AYUNTAMIENTO  
GERENCIA DE URBANISMO

DIRECCIÓN DE ARQUITECTURA  
OFICINA TÉCNICA DE ARQUITECTURA

**PROYECTO DE ADAPTACIÓN DE EDIFICIO MUNICIPAL "PALAFOX" PARA CENTRO DE MAYORES UNIVERSIDAD**

PLANO:  
**INSTALACION PREVENCION INCENDIOS IP.01**

EL ARQUITECTO : 	TEC. GRADO SUP.:	ESCALA: 1/200	JUNIO 2022 REM: 082
ARIÑO CERVERO ARQUITECTOS S.C.P. (D. ARIÑO LOPEZ / J.C. CERVERO FRAGO)	IDENTIFICADOR: 21-065-UNI MAYORES PALAFOX - P1		

NOMBRE DOC.	Otra documentación técnica		PÁGINA 11 / 11
FIRMADO POR	CARGO FIRMANTE	FECHA FIRMA	ID. FIRMA
PAULA PILAR MOLES LOPEZ	LA TÉCNICO	01/07/2022	9451854

Documento firmado digitalmente. Para verificar la validez de la firma acceda a <https://www.zaragoza.es/verifica>  
Ayuntamiento de Zaragoza - <http://www.zaragoza.es>

