

EMPLAZAMIENTO. ESCALA: 1/2.000

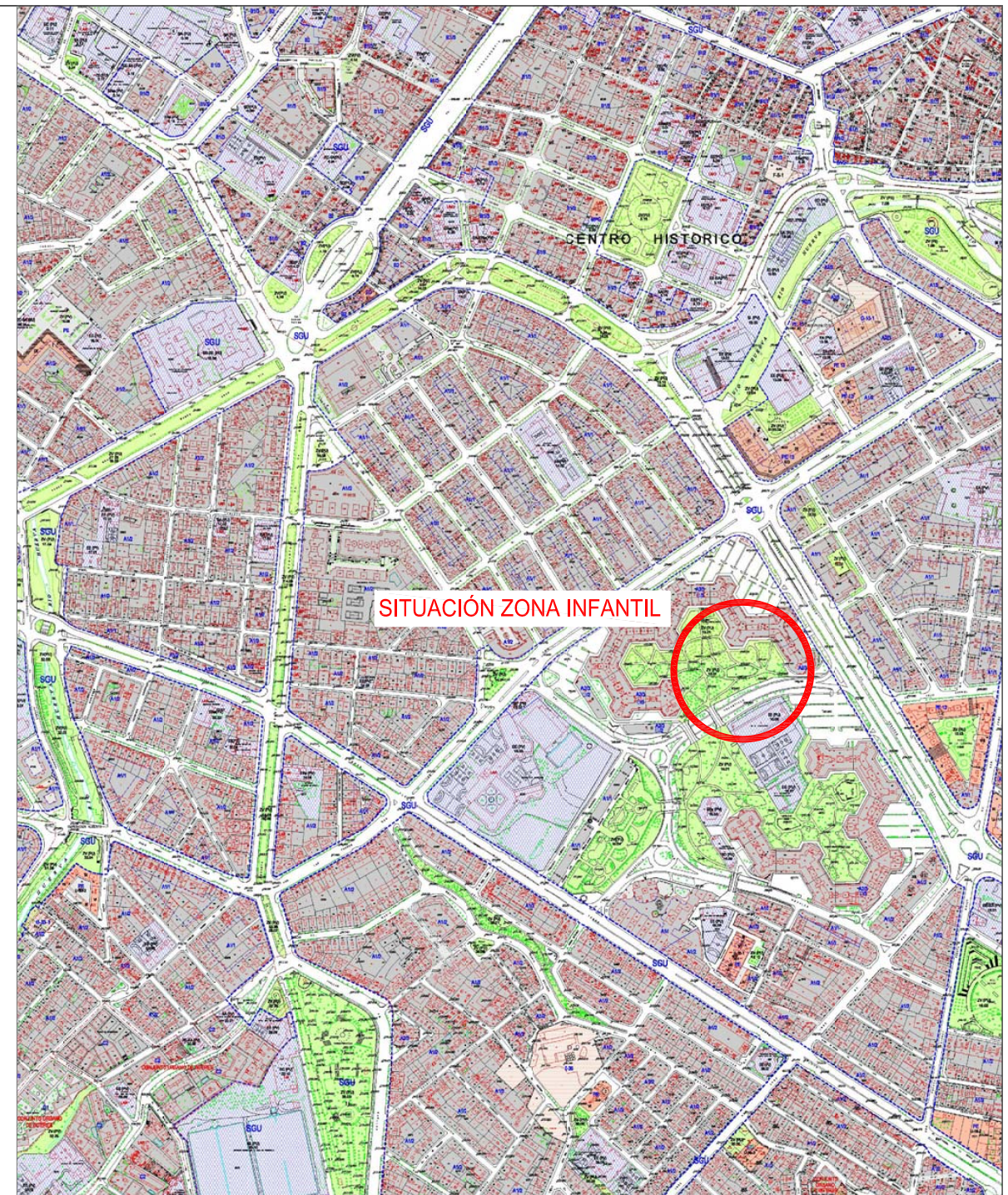

SITUACIÓN. ESCALA: 1/5.000

 **Zaragoza**
AYUNTAMIENTO
GERENCIA DE URBANISMO

SERVICIO DE PARQUES Y JARDINES

PROYECTO DE MEJORAS EN ZONA INFANTIL DEL PARQUE MIRAFLORES

PLANO: **SITUACIÓN Y EMPLAZAMIENTO ZONA INFANTIL**

0.1



arquitectura
urbanismo
MSM

ARQUITECTO :

DANIEL MORENO DOMINGO

REFERENCIA:

ESCALA:
1/5.000
1/2.000

NOVIEMBRE 2020

IDENTIFICADOR:

NOMBRE DOC.	Planos	PÁGINA 1 / 8	
FIRMADO POR	CARGO FIRMANTE	FECHA FIRMA	ID. FIRMA
PILAR MARIN LAFUENTE	EL/LA TÉCNICO/A	25/03/2021	7763770



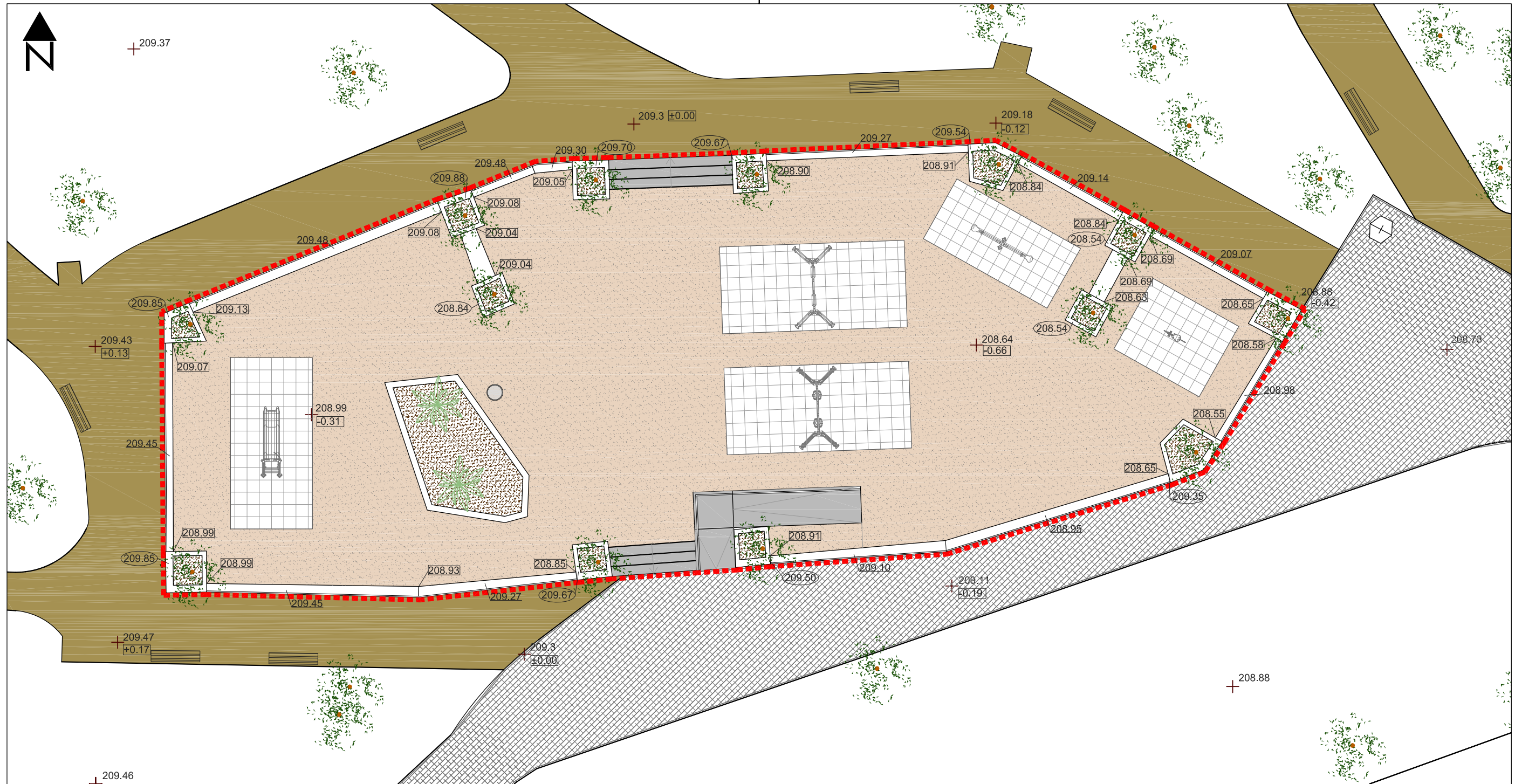

209.46

 ÁMBITO DE ACTUACIÓN
660m²



PAVIMENTOS

 ARENERO
MAL ESTADO

 LOSETAS DE CAUCHO
MUY MAL ESTADO

 TIERRA VEGETAL
REGULAR



 BALDOSA ÁRIDO LAVADO
BUEN ESTADO

 BANCO
 PAPELERA
 RESPALDO ASIENTOS

 JARDINERAS A MANTENER

 ADOQUÍN
BUEN ESTADO
(FUERA ÁMBITO DE ACTUACIÓN)

 TERRIZO
(FUERA ÁMBITO DE ACTUACIÓN)

 209.05 COTA EN ARENERO
209.48 COTA ASIENTO
 209.88 COTA BORDE JARDINERA

 **Zaragoza**

AYUNTAMIENTO
GERENCIA DE URBANISMO

SERVICIO DE PARQUES Y JARDINES

**PROYECTO DE MEJORAS EN ZONA INFANTIL DEL
PARQUE MIRAFLORES**

PLANO: **ESTADO ACTUAL**
ÁMBITO DE ACTUACIÓN. PAVIMENTOS

EA.1

arquitectura
urbanismo
MSM

ARQUITECTO :

DANIEL MORENO DOMINGO

REFERENCIA:

ESCALA:
1/150

NOVIEMBRE 2020

IDENTIFICADOR:

NOMBRE DOC.	Planos	PÁGINA 2 / 8	
FIRMADO POR	CARGO FIRMANTE	FECHA FIRMA	ID. FIRMA
PILAR MARIN LAFUENTE	EL/LA TÉCNICO/A	25/03/2021	7763770



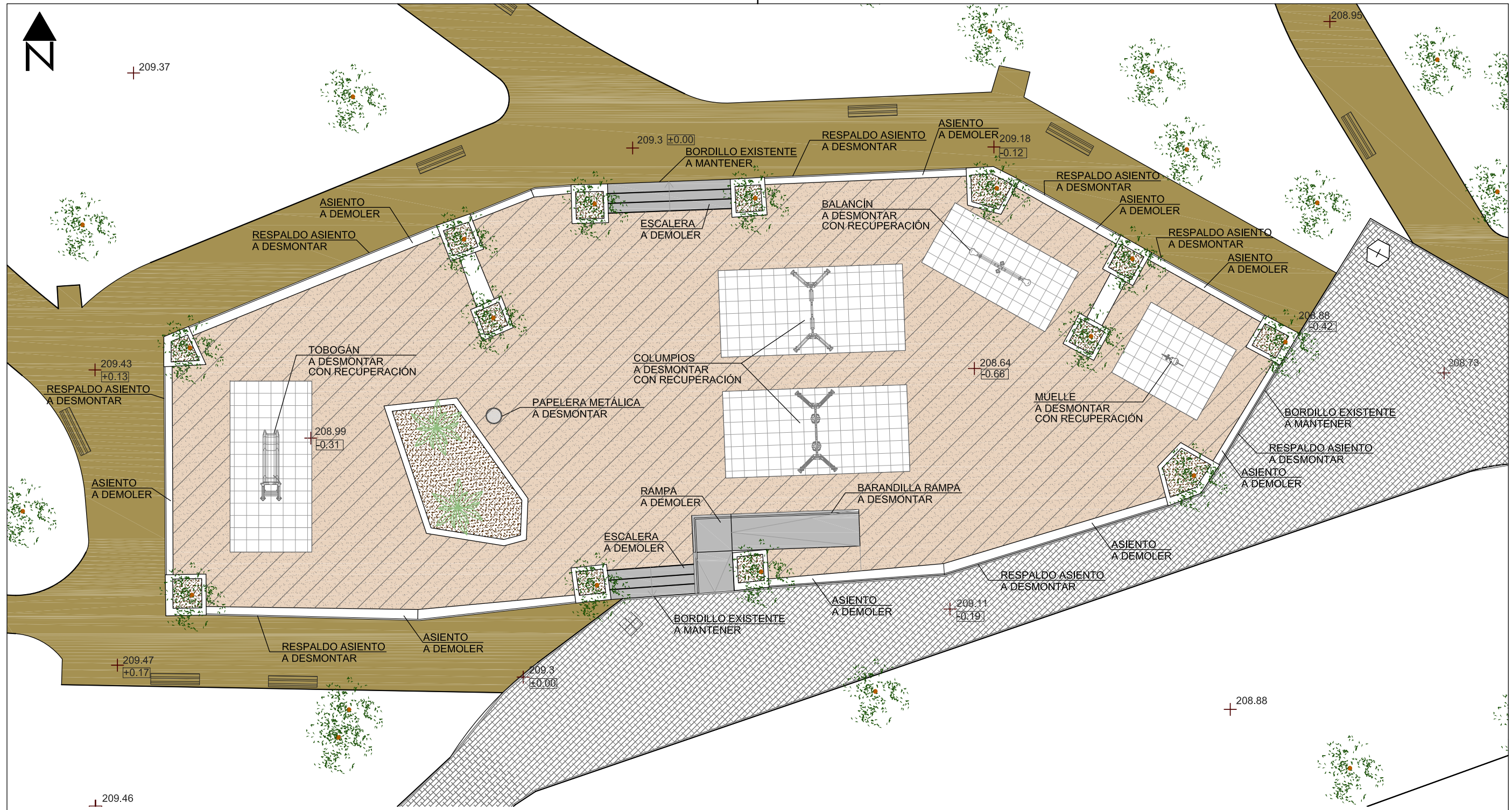

RETIRADA 10CM DE ARENA
 LEVANTADO DE PAVIMENTO DE CAUCHO

Zaragoza
 AYUNTAMIENTO
 GERENCIA DE URBANISMO

SERVICIO DE PARQUES Y JARDINES

PROYECTO DE MEJORAS EN ZONA INFANTIL DEL PARQUE MIRAFLORES

PLANO: **ESTADO ACTUAL**
ACTUACIONES PREVIAS
EA.2

	ARQUITECTO :	REFERENCIA:	ESCALA:	NOVIEMBRE 2020
	 DANIEL MORENO DOMINGO	IDENTIFICADOR:	1/150	

NOMBRE DOC.	Planos	PÁGINA 3 / 8	
FIRMADO POR	CARGO FIRMANTE	FECHA FIRMA	ID. FIRMA
PILAR MARIN LAFUENTE	EL/LA TÉCNICO/A	25/03/2021	7763770

Documento firmado digitalmente. Para verificar la validez de la firma acceda a <https://www.zaragoza.es/verifica>
 Ayuntamiento de Zaragoza - <http://www.zaragoza.es>

 MTE5LZ10MDI4NDUUVDES

DETALLE DE ASIENTO PERIMETRAL. ESCALA: 1/50

JUEGOS INFANTILES. DESMONTAJE Y POSTERIOR COLOCACIÓN.

PLANTA. ESCALA: 1/250

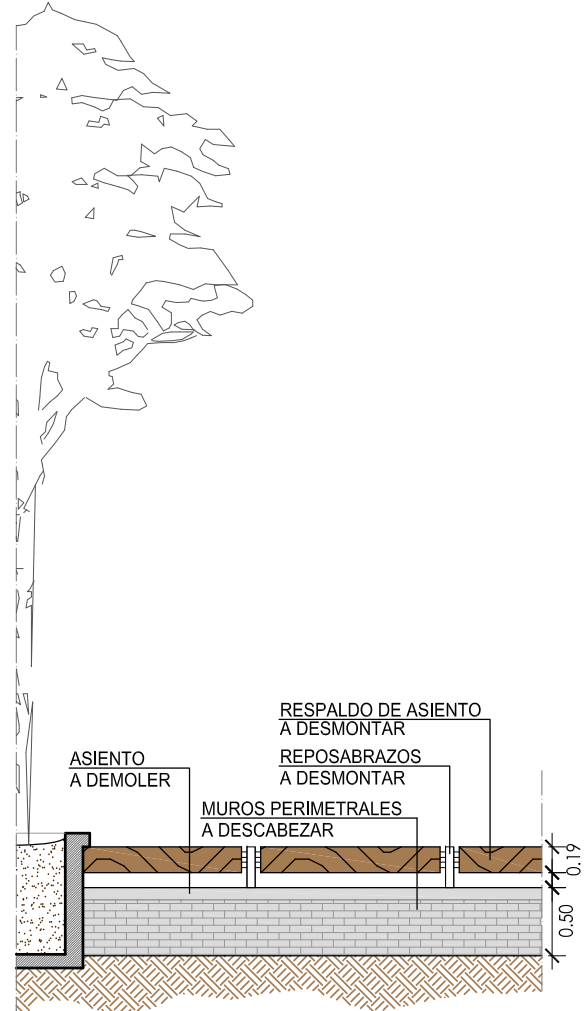

ALZADO

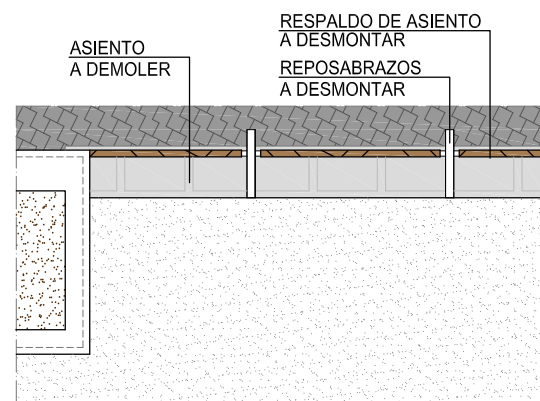

PLANTA

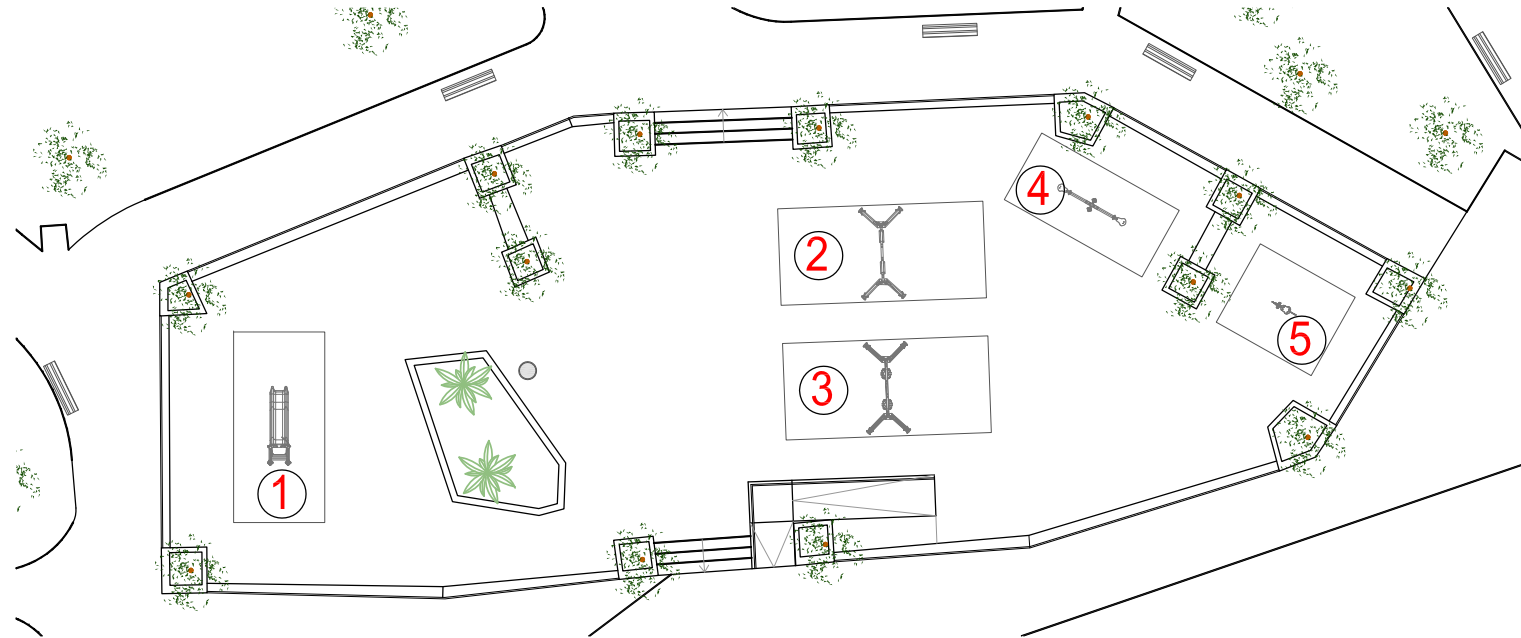

DETALLES. ESCALA: 1/50

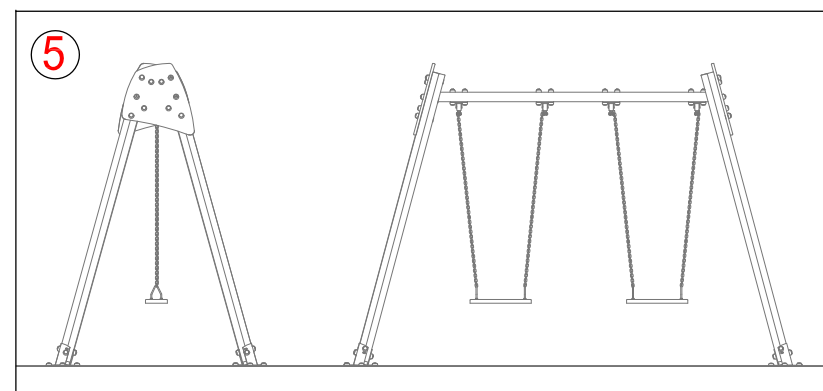
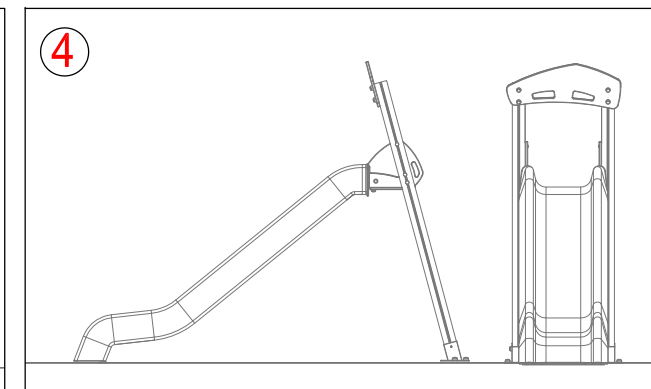
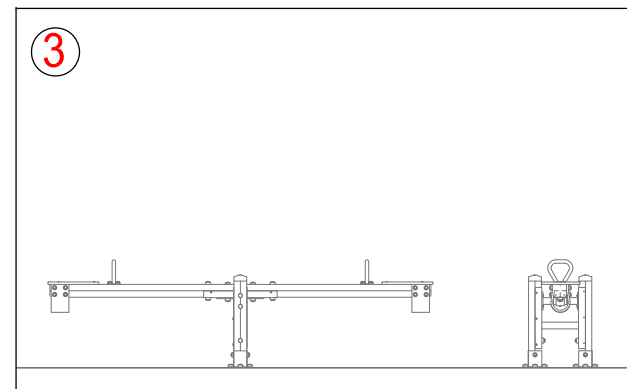
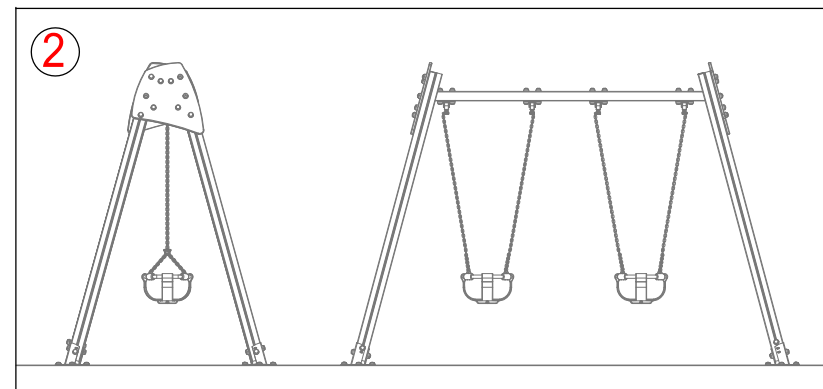
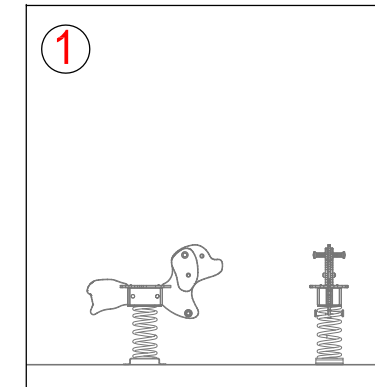

Zaragoza
AYUNTAMIENTO
GERENCIA DE URBANISMO

SERVICIO DE PARQUES Y JARDINES

PROYECTO DE MEJORAS EN ZONA INFANTIL DEL PARQUE MIRAFLORES

PLANO: **ESTADO ACTUAL
DETALLES**

EA.3

arquitectura urbanismo MSM	ARQUITECTO: DANIEL MORENO DOMINGO	REFERENCIA:	ESCALA: VARIAS	NOVIEMBRE 2020
		IDENTIFICADOR:		

Documento firmado digitalmente. Para verificar la validez de la firma acceda a <https://www.zaragoza.es/verifica>
Ayuntamiento de Zaragoza - <http://www.zaragoza.es>



MTE5LZ10MDI4NDUUVDE\$

NOMBRE DOC.	Planos		PÁGINA 4 / 8
FIRMADO POR	CARGO FIRMANTE	FECHA FIRMA	ID. FIRMA
PILAR MARIN LAFUENTE	EL/LA TÉCNICO/A	25/03/2021	7763770

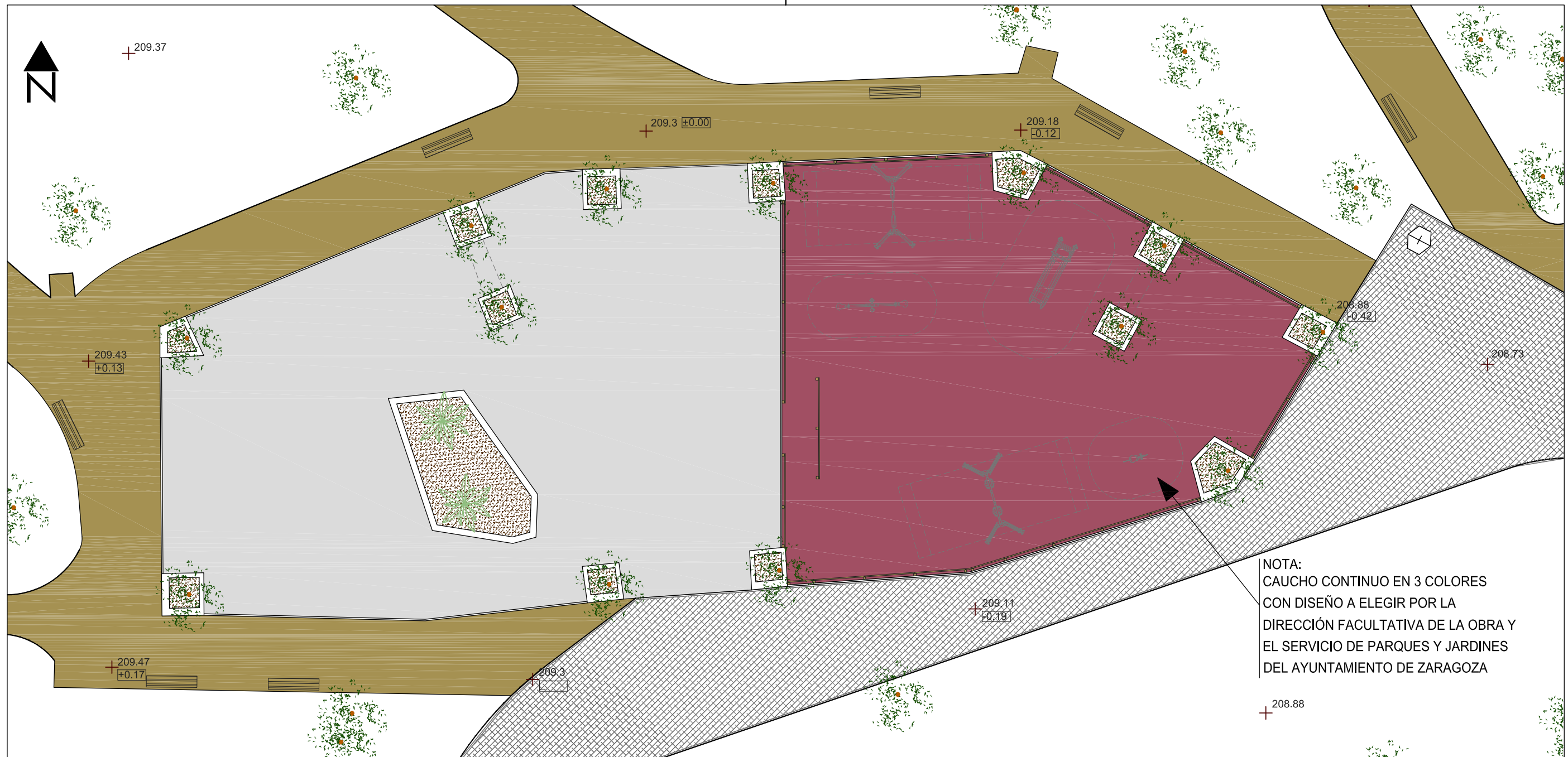

NOTA:
CAUCHO CONTINUO EN 3 COLORES
CON DISEÑO A ELEGIR POR LA
DIRECCIÓN FACULTATIVA DE LA OBRA Y
EL SERVICIO DE PARQUES Y JARDINES
DEL AYUNTAMIENTO DE ZARAGOZA

PAVIMENTOS	
	HORMIGÓN POROSO 10 CM. SOBRE RELLENO DE GRAVILLA
	CAUCHO CONTINUO DE 3 COLORES SOBRE SOLERA DE HORMIGÓN ARMADA DE 15CM DE ESPESOR
	VALLA INFANTIL NO SE INCLUYE EN ESTE PROYECTO
	BORDILLO DE HORMIGÓN
	TIERRA VEGETAL
	ADOQUÍN (FUERA ÁMBITO DE ACTUACIÓN)
	TERRIZO (FUERA ÁMBITO DE ACTUACIÓN)

NOTAS:

- LOS JUEGOS INFANTILES SON RECUPERADOS. LA UBICACIÓN DE LOS MISMOS ES ORIENTATIVA A DECIDIR EN OBRA POR LA DIRECCIÓN FACULTATIVA.
- TANTO EL HORMIGÓN POROSO COMO LA SOLERA DE HORMIGÓN ARMADA APOYAN SOBRE RELLENO DE GRAVILLA DE ESPESOR VARIABLE (40CM APROXIMADAMENTE) SEGÚN LA COTA DE LOS CAMINOS PERIMETRALES.
- LOS BORDILLOS QUE DELIMITAN LA ZONA DE ACTUACIÓN Y LOS PAVIMENTOS SE ENRASAN CON CON LA COTA DE ACABADO DE LOS CAMINOS PERIMETRALES.



SERVICIO DE PARQUES Y JARDINES

PROYECTO DE MEJORAS EN ZONA INFANTIL DEL PARQUE MIRAFLORES

PLANO: **ESTADO PROYECTADO PLANTA GENERAL** **EP.1**

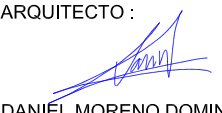

	ARQUITECTO :  DANIEL MORENO DOMINGO	REFERENCIA:	ESCALA: 1/150	NOVIEMBRE 2020
	IDENTIFICADOR:			

Documento firmado digitalmente. Para verificar la validez de la firma acceda a <https://www.zaragoza.es/verifica>
Ayuntamiento de Zaragoza - <http://www.zaragoza.es>

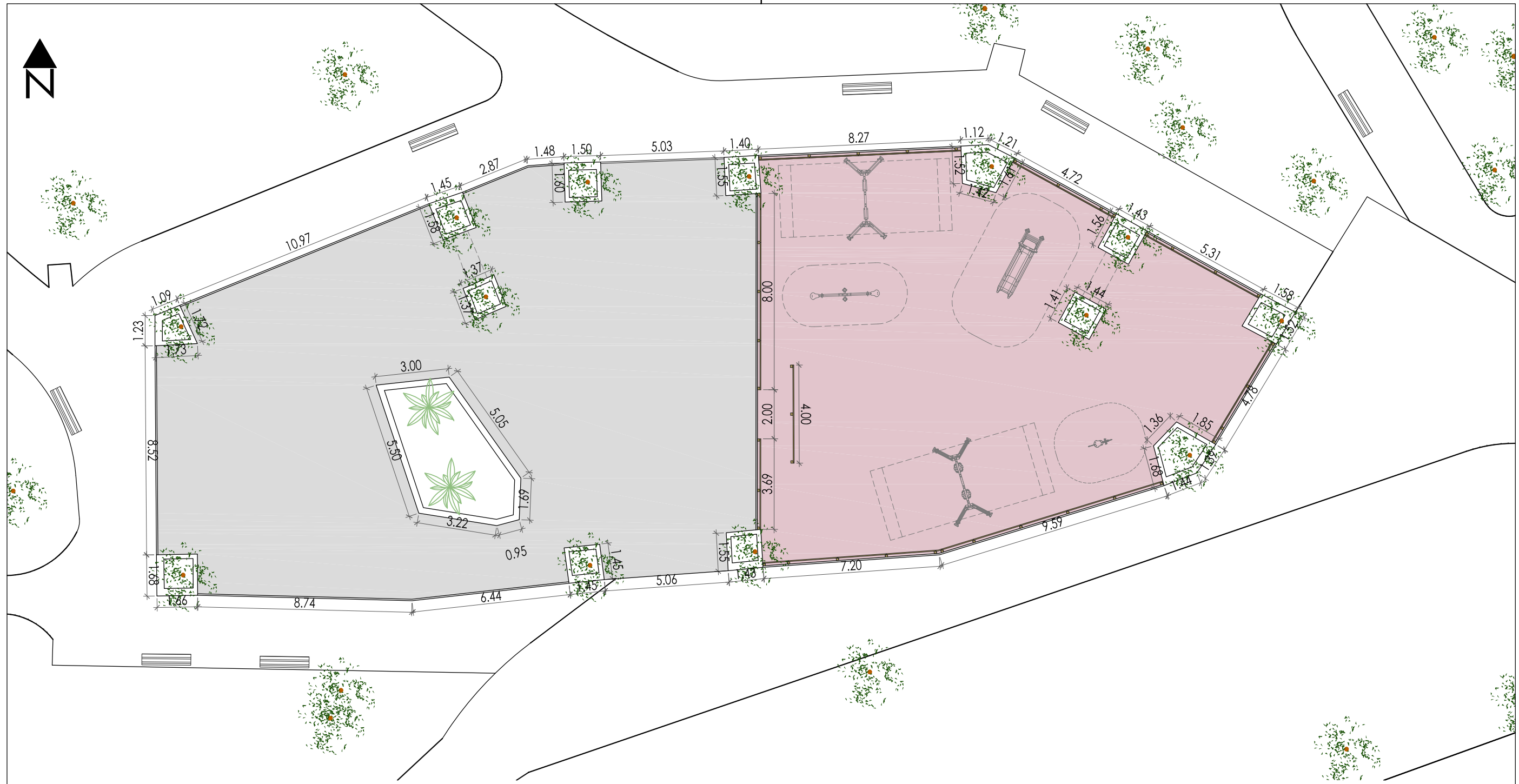

NOMBRE DOC.	Planos		PÁGINA 5 / 8
FIRMADO POR	CARGO FIRMANTE	FECHA FIRMA	ID. FIRMA
PILAR MARIN LAFUENTE	EL/LA TÉCNICO/A	25/03/2021	7763770



SUPERFICIES		
	ACABADO HORMIGÓN POROSO	S = 337,13 m ²
	ACABADO CAUCHO CONTINUO + SOLERA DE HORMIGÓN	S = 264,09 m ²
TOTAL PAVIMENTO		601,22 m ²



Zaragoza
 AYUNTAMIENTO
 GERENCIA DE URBANISMO

SERVICIO DE PARQUES Y JARDINES

PROYECTO DE MEJORAS EN ZONA INFANTIL DEL PARQUE MIRAFLORES

PLANO: **ESTADO PROYECTADO COTAS**

EP.2

	ARQUITECTO :  DANIEL MORENO DOMINGO	REFERENCIA:	ESCALA:	NOVIEMBRE 2020
		IDENTIFICADOR:		

NOMBRE DOC.	Planos		PÁGINA 6 / 8
FIRMADO POR	CARGO FIRMANTE	FECHA FIRMA	ID. FIRMA
PILAR MARIN LAFUENTE	EL/LA TÉCNICO/A	25/03/2021	7763770

Documento firmado digitalmente. Para verificar la validez de la firma acceda a <https://www.zaragoza.es/verifica>
 Ayuntamiento de Zaragoza - <http://www.zaragoza.es>





ACTUACIONES PROPUESTAS

	BORDILLO EXISTENTE
	BORDILLO DE HORMIGÓN CON JUNTA ABIERTA
	ENFOSCADO Y PINTADO MUROS
	PINTADO MUROS

Zaragoza
 AYUNTAMIENTO
 GERENCIA DE URBANISMO

SERVICIO DE PARQUES Y JARDINES

PROYECTO DE MEJORAS EN ZONA INFANTIL DEL PARQUE MIRAFLORES

PLANO: **ESTADO PROYECTADO ACTUACIONES ALBAÑILERIA EP.3**

arquitectura urbanismo MSM	ARQUITECTO : DANIEL MORENO DOMINGO	REFERENCIA:	ESCALA: 1/150	NOVIEMBRE 2020
		IDENTIFICADOR:		

NOMBRE DOC.	Planos		PÁGINA 7 / 8
FIRMADO POR	CARGO FIRMANTE	FECHA FIRMA	ID. FIRMA
PILAR MARIN LAFUENTE	EL/LA TÉCNICO/A	25/03/2021	7763770

Documento firmado digitalmente. Para verificar la validez de la firma acceda a <https://www.zaragoza.es/verifica>
 Ayuntamiento de Zaragoza - <http://www.zaragoza.es>



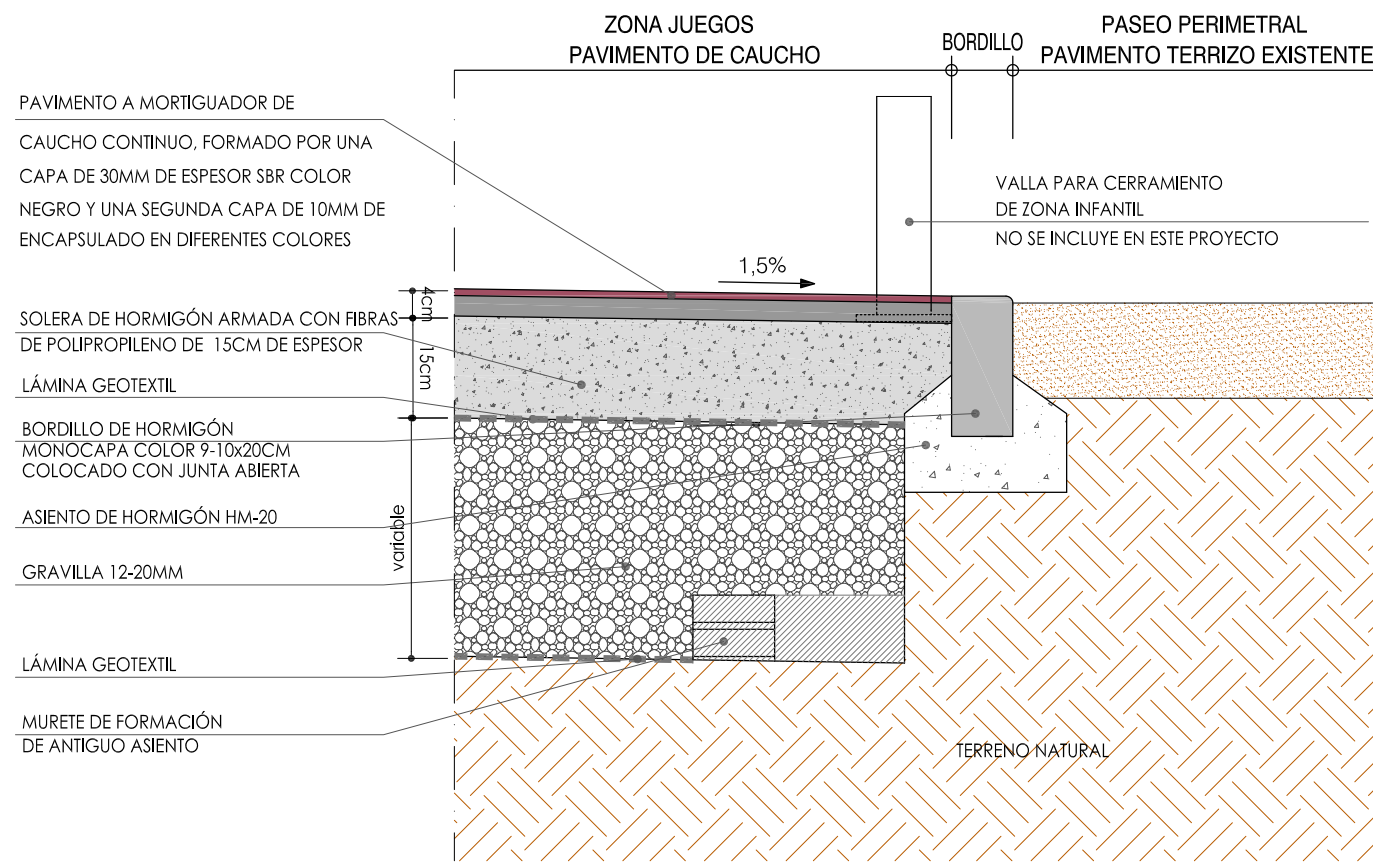

SECCIÓN TIPO 1
ESCALA 1/10

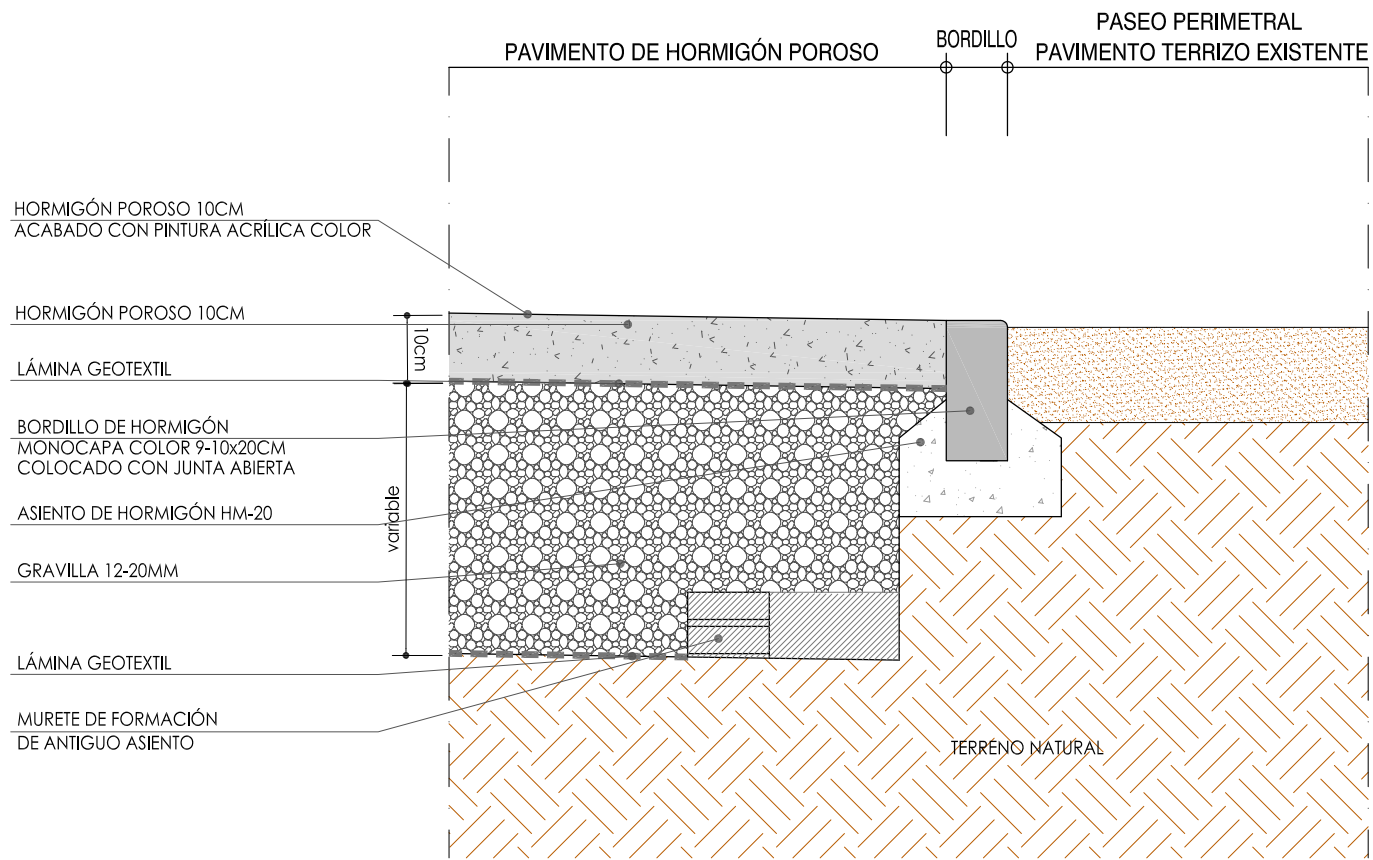

SECCIÓN TIPO 2
ESCALA 1/10

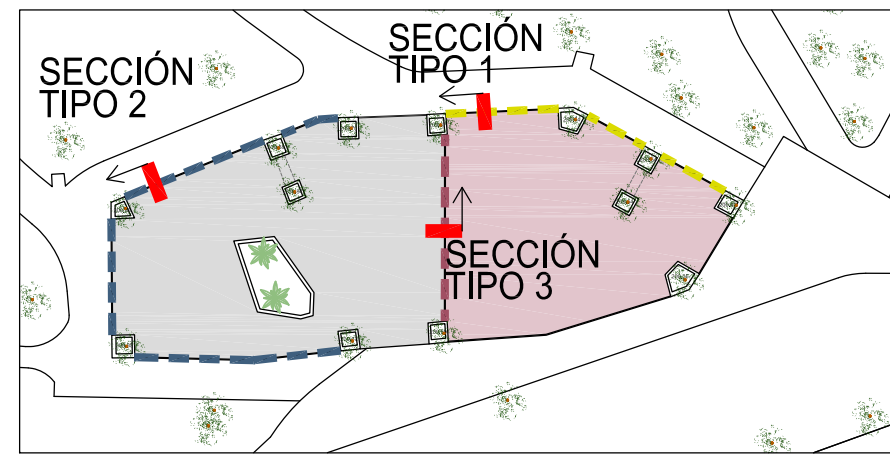

SECCIÓN TIPO 1 SECCIÓN TIPO 2 SECCIÓN TIPO 3

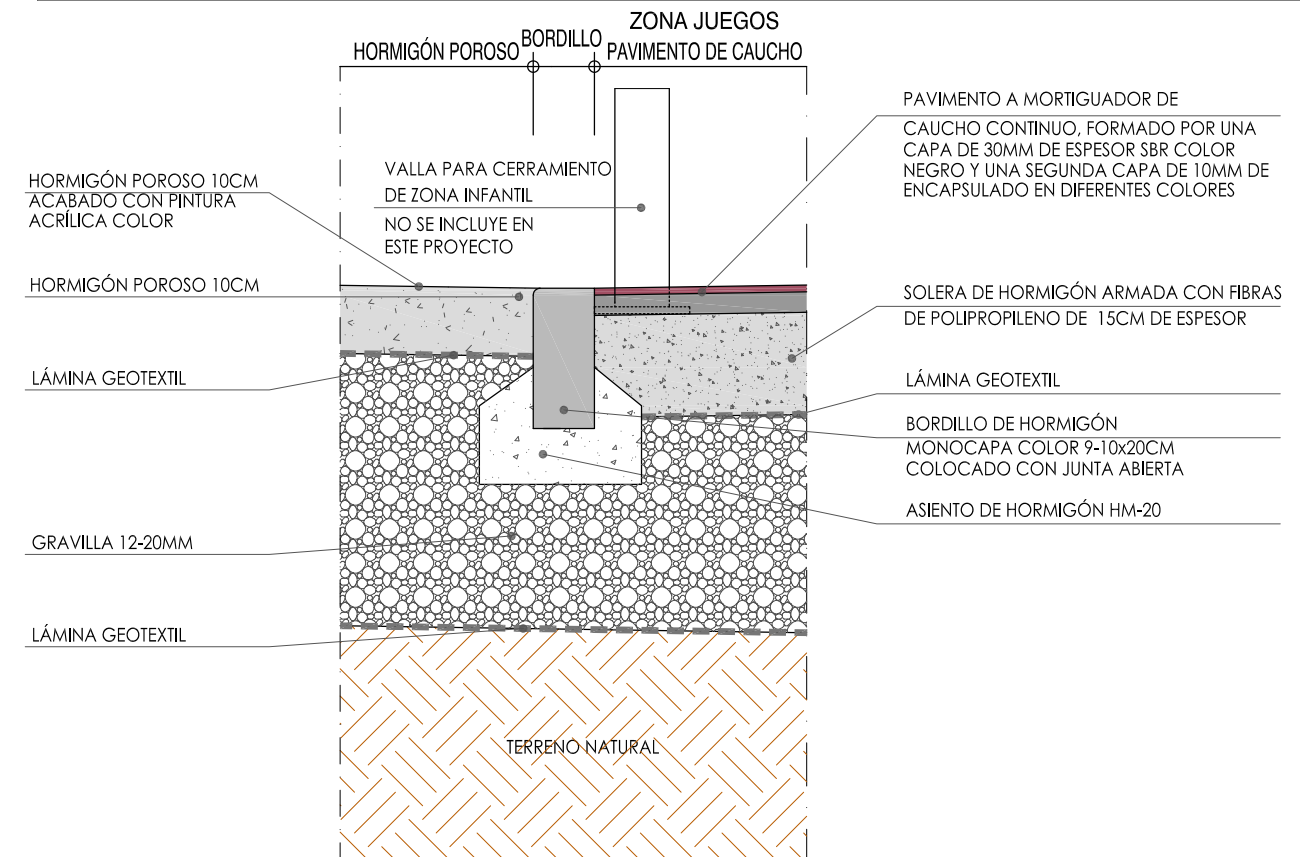

SECCIÓN TIPO 3
ESCALA 1/10

Zaragoza
AYUNTAMIENTO
GERENCIA DE URBANISMO

SERVICIO DE PARQUES Y JARDINES

PROYECTO DE MEJORAS EN ZONA INFANTIL DEL PARQUE MIRAFLORES

PLANO: **ESTADO PROYECTADO
DETALLES**

EP.4

arquitectura urbanismo MSM	ARQUITECTO: DANIEL MORENO DOMINGO	REFERENCIA:	ESCALA: 1/10	NOVIEMBRE 2020
	IDENTIFICADOR:			

NOMBRE DOC.	Planos			PÁGINA 8 / 8
FIRMADO POR	CARGO FIRMANTE	FECHA FIRMA	ID. FIRMA	
PILAR MARIN LAFUENTE	EL/LA TÉCNICO/A	25/03/2021	7763770	

