

FINCA RESULTANTE N°:	SECTOR:	MANZANA:	PARCELA:
24	88-1	4	1

Descripción:

Parcela de terreno con frente al vial Calle n° 7 calificado de uso industrial que tiene una superficie de **9.388 m2** y tiene una edificabilidad de **7.980 m2**

Linda:

Norte, con Calle n° 1A.
Sur, con Finca n° 25.
Oeste, con Finca n° 26, Calle n° 1A.
Este, con Calle n° 7.

Adjudicatario al que se adjudica:

Ayuntamiento

Cuota de Participación en la Reparcelación:

0,7127%

Cuota de Participación Costes Urbanísticos por cesión al Ayuntamiento del terreno urbanizado:

0,0000%

Título de adjudicación : Modificación Convenio de 13 de Julio de 1990 en Pleno de 28/06/2002

CARGAS Y GRAVAMENES

Está libre de cargas en concepto de costes de urbanización o cualquier otra índole.

SECTORES 88-1 Y 88-2 DEL P.G.M.O.U. DE ZARAGOZA

IDENTIFICACION EN EL PLAN PARCIAL

SECTOR: 88-1
MANZANA: 4
PARCELA: 1
SUPERFICIE: 9.388.- m²

COORDENADAS U.T.M.

PUNTO	X	Y
1	681700,878	4.606.061,690
2	681.689,171	4.606.087,383
3	681.689,854	4.606.141,003
4	681.830,988	4.606.129,704
5	681.847,040	4.606.049,429



IDENTIFICACION EN PROYECTO DE REPARCELACION FINCA RESULTANTE: 24

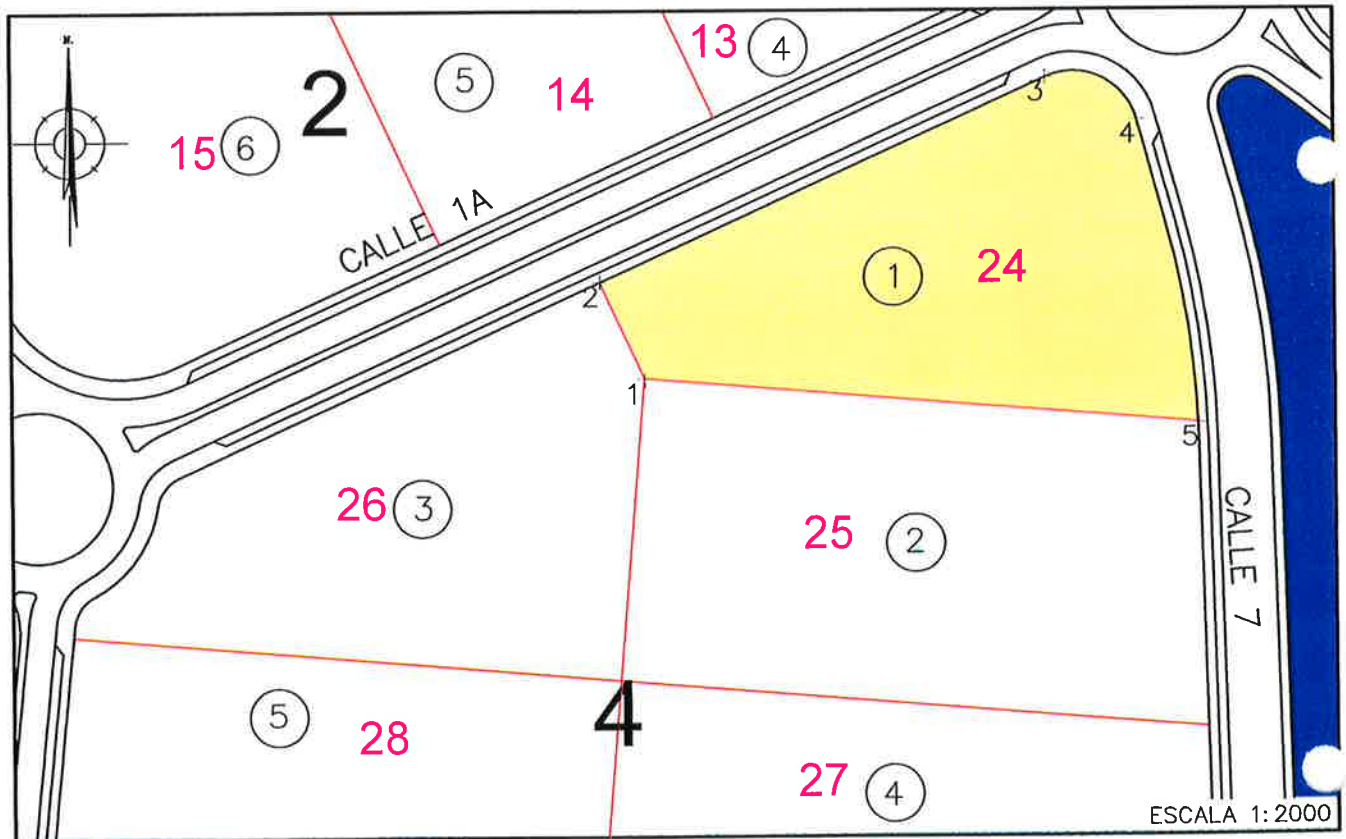

FINCA RESULTANTE Nº:	SECTOR:	MANZANA:	PARCELA:
25	88-1	4	2

Descripción:

Parcela de terreno con frente al vial Calle nº 7 calificado de uso industrial que tiene una superficie de **12.065 m2** y tiene una edificabilidad de **10.255 m2**

Linda:

Norte, con Finca nº 24.

Sur, con Finca nº 27.

Oeste, con Finca nº 26.

Este, con Calle nº 7.

Titular al que se adjudica:

Ayuntamiento

Cuota de Participación en la Reparcelación:

0,9159%

Cuota de Participación Costes Urbanísticos por cesión al Ayuntamiento del terreno urbanizado:

0,0000%

Título de adjudicación : Modificación Convenio de 13 de Julio de 1990 en Pleno de 28/06/2002

CARGAS Y GRAVAMENES

Está libre de cargas en concepto de costes de urbanización o cualquier otra índole.

SECTORES 88-1 Y 88-2 DEL P.G.M.O.U. DE ZARAGOZA

IDENTIFICACION EN EL PLAN PARCIAL

SECTOR: 88-1
MANZANA: 4
PARCELA: 2
SUPERFICIE: 12.065.- m²

COORDENADAS U.T.M.

PUNTO	X	Y
1	681.694,190	4.605.981,970
2	681.700.878	4.606.061.690
3	681.847.040	4.606.049.429
4	681.848.844	4.605.968.996



IDENTIFICACION EN PROYECTO DE REPARCELACION FINCA RESULTANTE: 25

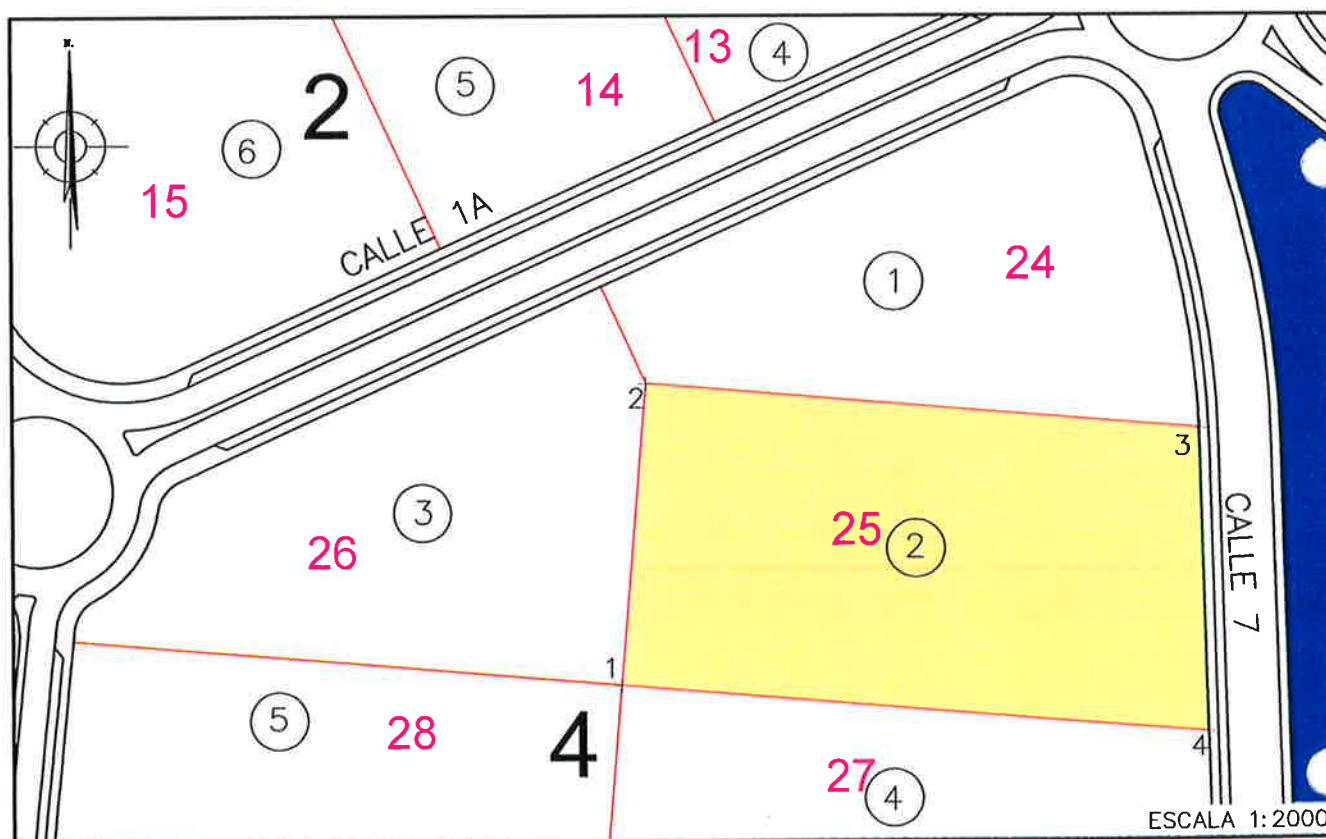

FINCA RESULTANTE N°:	SECTOR:	MANZANA:	PARCELA:
26	88-1	4	3

Descripción:

Parcela de terreno con frente al vial Calle nº 1A calificado de uso industrial que tiene una superficie de **9.815 m2** y tiene una edificabilidad de **8.343 m2**

Linda:

Norte, con Calle nº 1A.
Sur, con Finca nº 28.
Oeste, con Calle nº 1A , Calle nº 4.
Este, con Finca nº 24 y Finca nº 25.

Regular al que se adjudica:

Ayuntamiento

Cuota de Participación en la Reparcelación:

0,7451%

Cuota de Participación Costes Urbanísticos por cesión al Ayuntamiento del terreno urbanizado:

0,0000%

Título de adjudicación : Modificación Convenio de 13 de Julio de 1990 en Pleno de 28/06/2002

CARGAS Y GRAVAMENES

Está libre de cargas en concepto de costes de urbanización o cualquier otra índole.

SECTORES 88-1 Y 88-2 DEL P.G.M.O.U. DE ZARAGOZA

IDENTIFICACION EN EL PLAN PARCIAL

SECTOR: 88-1
MANZANA: 4
PARCELA: 3
SUPERFICIE: 9.815.- m²

COORDENADAS U.T.M.

PUNTO	X	Y
1	681.548,932	4.605.994,156
2	681.554,587	4.606.005,233
3	681.571,593	4.606.028,885
4	681.577,324	4.606.036,421
5	681.689,171	4.606.087,383
6	681.700,878	4.606.061,690
7	681.694,190	4.605.981,970



IDENTIFICACION EN PROYECTO DE REPARCELACION FINCA RESULTANTE: 26

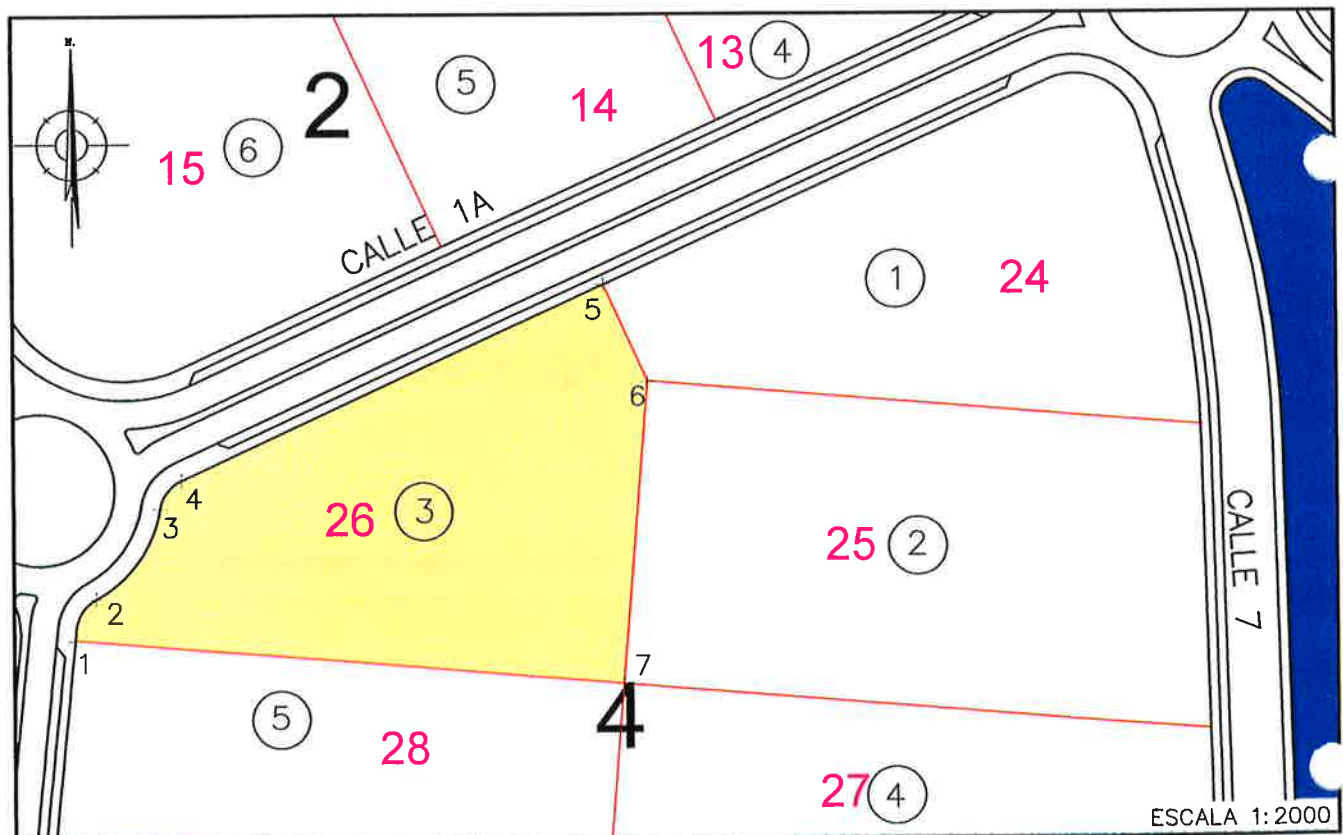

FINCA RESULTANTE Nº:	SECTOR:	MANZANA:	PARCELA:
27	88-1	4	4

Descripción:

Parcela de terreno con frente al vial Calle nº 7 calificado de uso industrial que tiene una superficie de **12.687 m2** y tiene una edificabilidad de **10.784 m2**

Linda:

Norte, con Finca nº 25.
 Sur, con Finca nº 29.
 Oeste, con Finca nº 28.
 Este, con Calle nº 7.

Titular al que se adjudica:

Ayuntamiento

Cuota de Participación en la Reparcelación:

0,9631%

Cuota de Participación Costes Urbanísticos por cesión al Ayuntamiento del terreno urbanizado:

0,0000%

Título de adjudicación : Modificación Convenio de 13 de Julio de 1990 en Pleno de 28/06/2002

CARGAS Y GRAVAMENES

Está libre de cargas en concepto de costes de urbanización o cualquier otra índole.

SECTORES 88-1 Y 88-2 DEL P.G.M.O.U. DE ZARAGOZA

IDENTIFICACION EN EL PLAN PARCIAL

SECTOR: 88-1
MANZANA: 4
PARCELA: 4
SUPERFICIE: 12.687.- m²

COORDENADAS U.T.M.

PUNTO	X	Y
1	681.687,502	4.605.902,250
2	681.694,190	4.605.981,970
3	681.848,844	4.605.968,996
4	681.850,044	4.605.923,745
5	681.843,561	4.605.889,159



IDENTIFICACION EN PROYECTO DE REPARCELACION FINCA RESULTANTE: 27

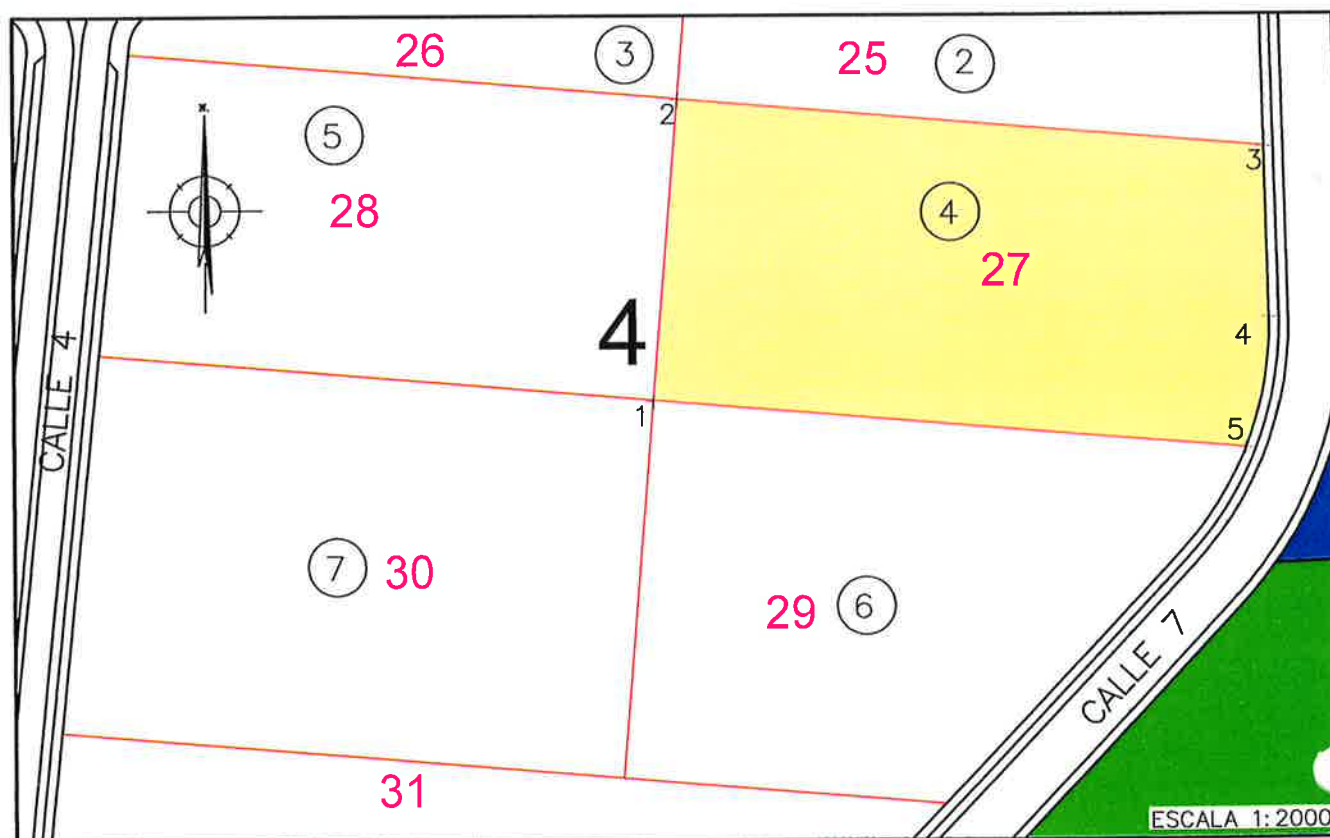

FINCA RESULTANTE N°:	SECTOR:	MANZANA:	PARCELA:
28	88-1	4	5

Descripción:

Parcela de terreno con frente al vial Calle nº 4 calificado de uso industrial que tiene una superficie de **11.728 m2** y tiene una edificabilidad de **9.969 m2**

Linda:

Norte, con Finca nº 26.
Sur, con Finca nº 30.
Oeste, con Calle nº 4.
Este, con Finca nº 27.

Titular al que se adjudica:

Ayuntamiento

Cuota de Participación en la Reparcelación:

0,8903%

Cuota de Participación Costes Urbanísticos por cesión al Ayuntamiento del terreno urbanizado:

0,0000%

Título de adjudicación : Modificación Convenio de 13 de Julio de 1990 en Pleno de 28/06/2002

CARGAS Y GRAVAMENES

Está libre de cargas en concepto de costes de urbanización o cualquier otra índole.

SECTORES 88-1 Y 88-2 DEL P.G.M.O.U. DE ZARAGOZA

IDENTIFICACION EN EL PLAN PARCIAL

SECTOR: 88-1
MANZANA: 4
PARCELA: 5
SUPERFICIE: 11.728.- m²

COORDENADAS U.T.M.

PUNTO	X	Y
1	681.540,669	4.605.914,568
2	681.548,932	4.605.994,156
3	681.694,190	4.605.981,970
4	681.687,502	4.605.902,250



IDENTIFICACION EN PROYECTO DE REPARCELACION FINCA RESULTANTE: 28

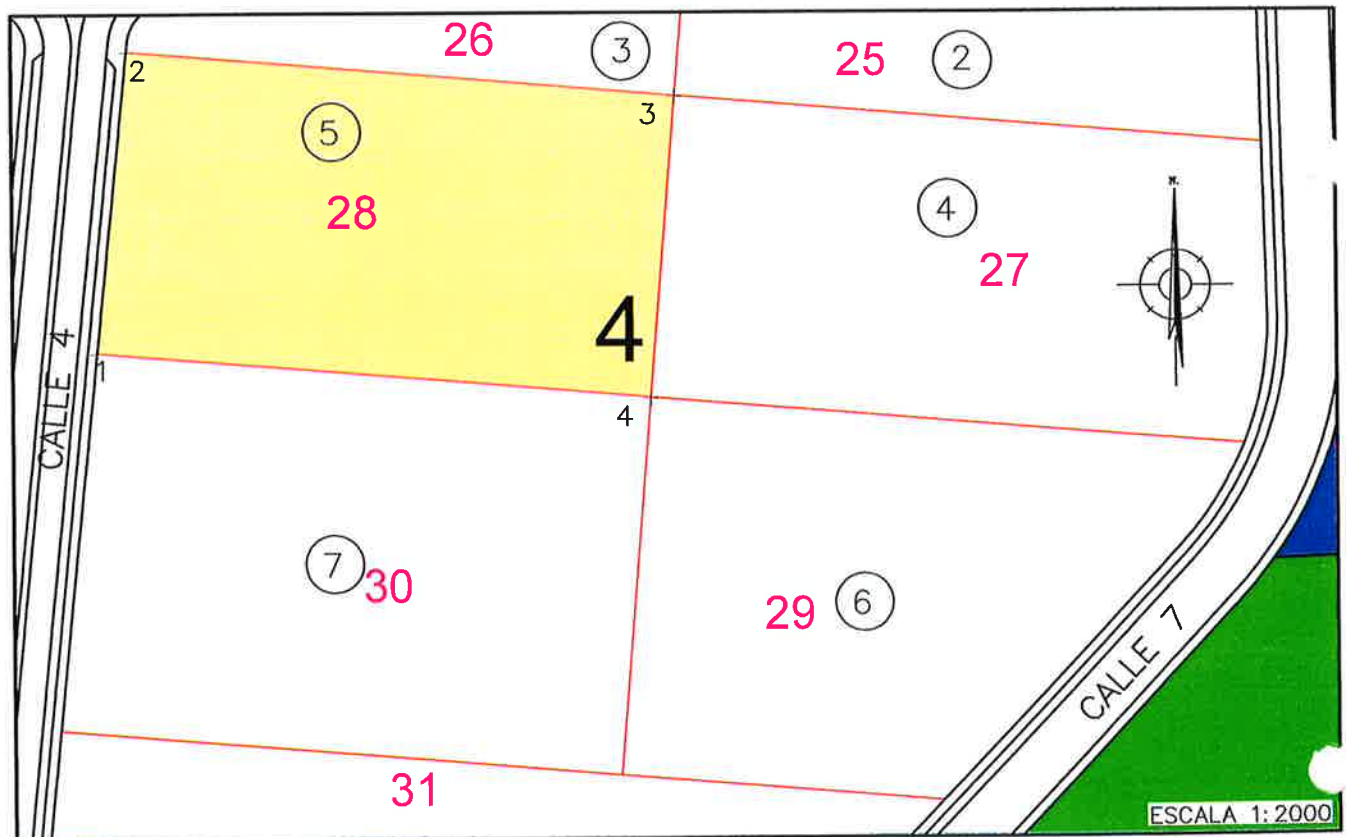

FINCA RESULTANTE N°:	SECTOR:	MANZANA:	PARCELA:
29	88-1	4	6

Descripción:

Parcela de terreno con frente al vial Calle nº 7 calificado de uso industrial que tiene una superficie de **12.405 m2** y tiene una edificabilidad de **10.544 m2**

Linda:

Norte, con Finca nº 27.
 Sur, con Finca nº 31.
 Oeste, con Finca nº 30.
 Este, con Calle nº 7.

Particular al que se adjudica:

Ayuntamiento

Cuota de Participación en la Reparcelación:

0,9417%

Cuota de Participación Costes Urbanísticos por cesión al Ayuntamiento del terreno urbanizado:

0,0000%

Título de adjudicación : Modificación Convenio de 13 de Julio de 1990 en Pleno de 28/06/2002

CARGAS Y GRAVAMENES

Está libre de cargas en concepto de costes de urbanización o cualquier otra índole.

SECTORES 88-1 Y 88-2 DEL P.G.M.O.U. DE ZARAGOZA

IDENTIFICACION EN EL PLAN PARCIAL

SECTOR: 88-1
MANZANA: 4
PARCELA: 6
SUPERFICIE: 12.405.- m²

COORDENADAS U.T.M.

PUNTO	X	Y
1	681.679,143	4.605.802,600
2	681.687,502	4.605.902.250
3	681.843,561	4.605.889,159
4	681.826,224	4.605.861,759
5	681.764,011	4.605.795,481



IDENTIFICACION EN PROYECTO DE REPARCELACION FINCA RESULTANTE: 29

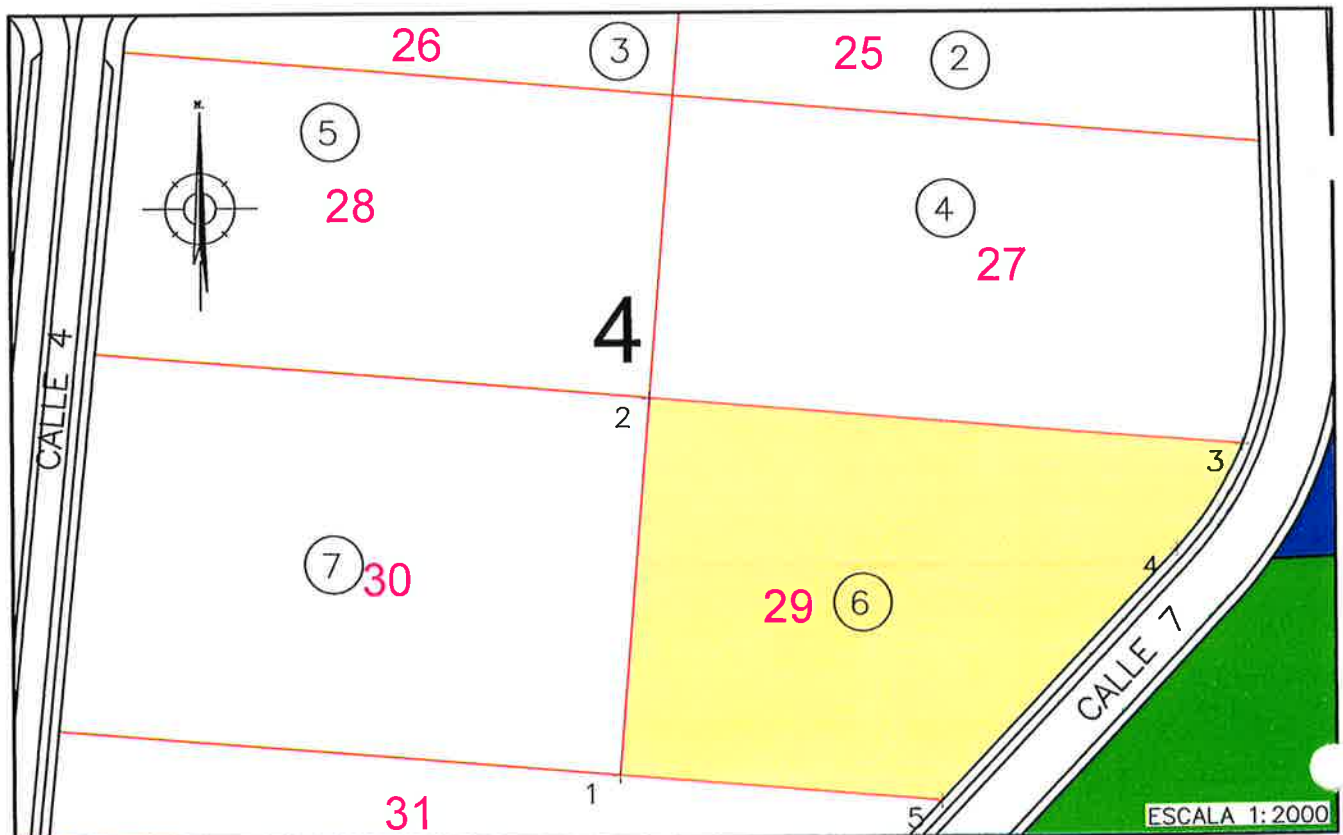

FINCA RESULTANTE N°:	SECTOR:	MANZANA:	PARCELA:
30	88-1	4	7

Descripción:

Parcela de terreno con frente al vial Calle nº 4 calificado de uso industrial que tiene una superficie de **14.838 m2** y tiene una edificabilidad de **12.612 m2**

Linda:

Norte, con Finca nº 28.

Sur, con Finca nº 31.

Oeste, con Calle nº 4.

Este, con Finca nº 29.

Titular al que se adjudica:

Ayuntamiento

Cuota de Participación en la Reparcelación:

1,1264%

Cuota de Participación Costes Urbanísticos por cesión al Ayuntamiento del terreno urbanizado:

0,0000%

Título de adjudicación : Modificación Convenio de 13 de Julio de 1990 en Pleno de 28/06/2002

CARGAS Y GRAVAMENES

Está libre de cargas en concepto de costes de urbanización o cualquier otra índole.

SECTORES 88-1 Y 88-2 DEL P.G.M.O.U. DE ZARAGOZA

IDENTIFICACION EN EL PLAN PARCIAL

SECTOR: 88-1
MANZANA: 4
PARCELA: 7
SUPERFICIE: 14.838.- m²

COORDENADAS U.T.M.

PUNTO	X	Y
1	681.530,340	4.605.815,083
2	681.540,669	4.605.914,568
3	681.687,502	4.605.902,250
4	681.509,764	4.605.876,419



IDENTIFICACION EN PROYECTO DE REPARCELACION FINCA RESULTANTE: 30

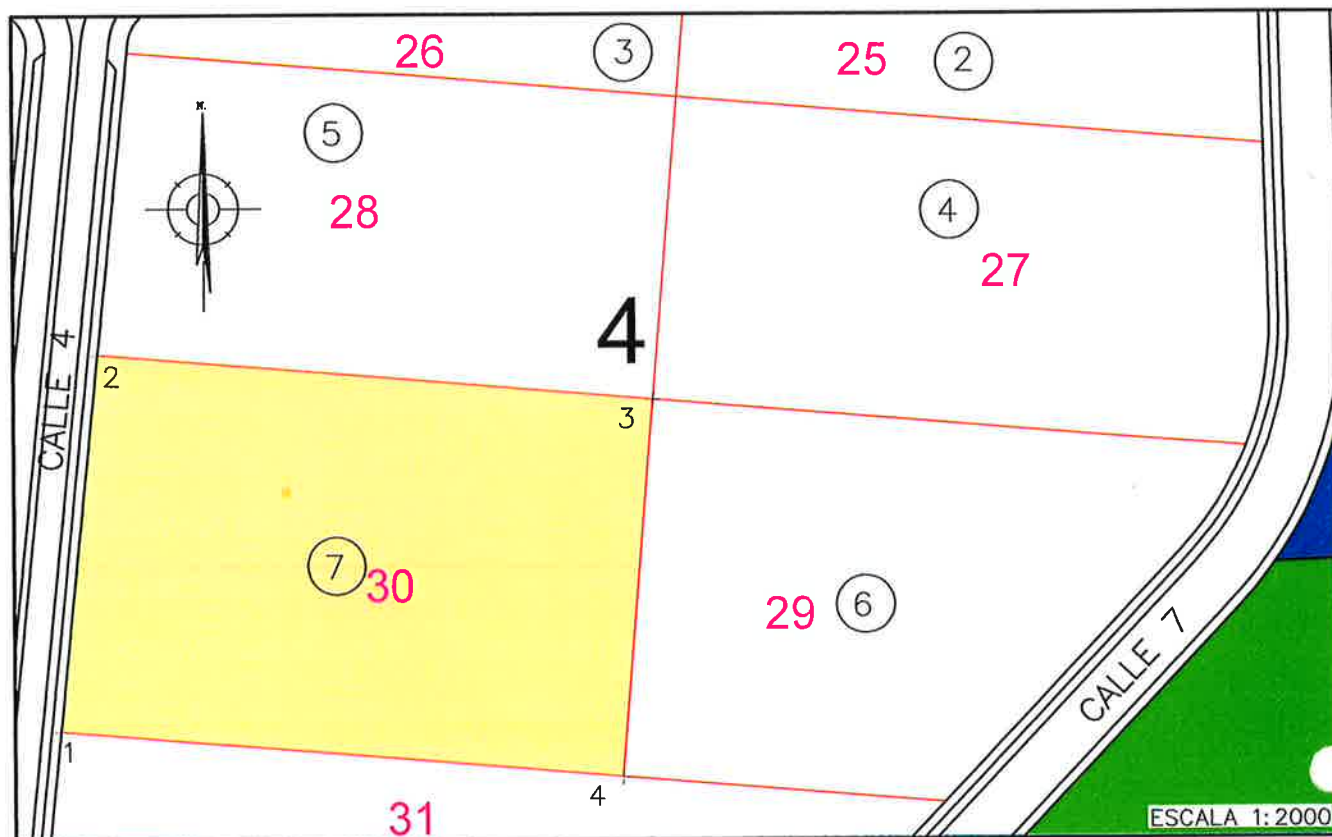

FINCA RESULTANTE Nº:	SECTOR:	MANZANA:	PARCELA:
31	88-1	4	8

Descripción:

Parcela de terreno con frente al vial Calle nº 4 calificado de uso industrial que tiene una superficie de **19.495 m2** y tiene una edificabilidad de **16.571 m2**

Linda:

Norte, con Finca nº 29 y Finca nº 30.

Sur, con Calle nº 7.

Oeste, con Calle nº 4.

Este, con Calle nº 7.

Regular al que se adjudica:

Ayuntamiento

Cuota de Participación en la Reparcelación:

1,4799%

Cuota de Participación Costes Urbanísticos por cesión al Ayuntamiento del terreno urbanizado:

0,0000%

Título de adjudicación : Modificación Convenio de 13 de Julio de 1990 en Pleno de 28/06/2002

CARGAS Y GRAVAMENES

Está libre de cargas en concepto de costes de urbanización o cualquier otra índole.

SECTORES 88-1 Y 88-2 DEL P.G.M.O.U. DE ZARAGOZA

IDENTIFICACION EN EL PLAN PARCIAL

SECTOR: 88-1
MANZANA: 4
PARCELA: 8
SUPERFICIE: 19.495.- m²

COORDENADAS U.T.M.

PUNTO	X	Y
1	681.519,727	4.605.712,858
2	681.530,340	4.605.815,083
3	681.764,011	4.605.795,481
4	681.719,141	4.605.747,677
5	681.671,865	4.605.721,539
6	681.538,712	4.605.695,503



IDENTIFICACION EN PROYECTO DE REPARCELACION FINCA RESULTANTE: 31

