

LEYENDA

Elementos a demoler o fresar		Nuevo rebaje de cruce peatonal		Pavimento de baldosa podotáctil de nueva ejecución	
Señalización horizontal proyectada		Bordillo de nueva ejecución		Pavimento de baldosa podotáctil direccional de nueva ejecución	
Señalización horizontal existente		Bordillo existente		Pavimento de baldosa podotáctil existente	

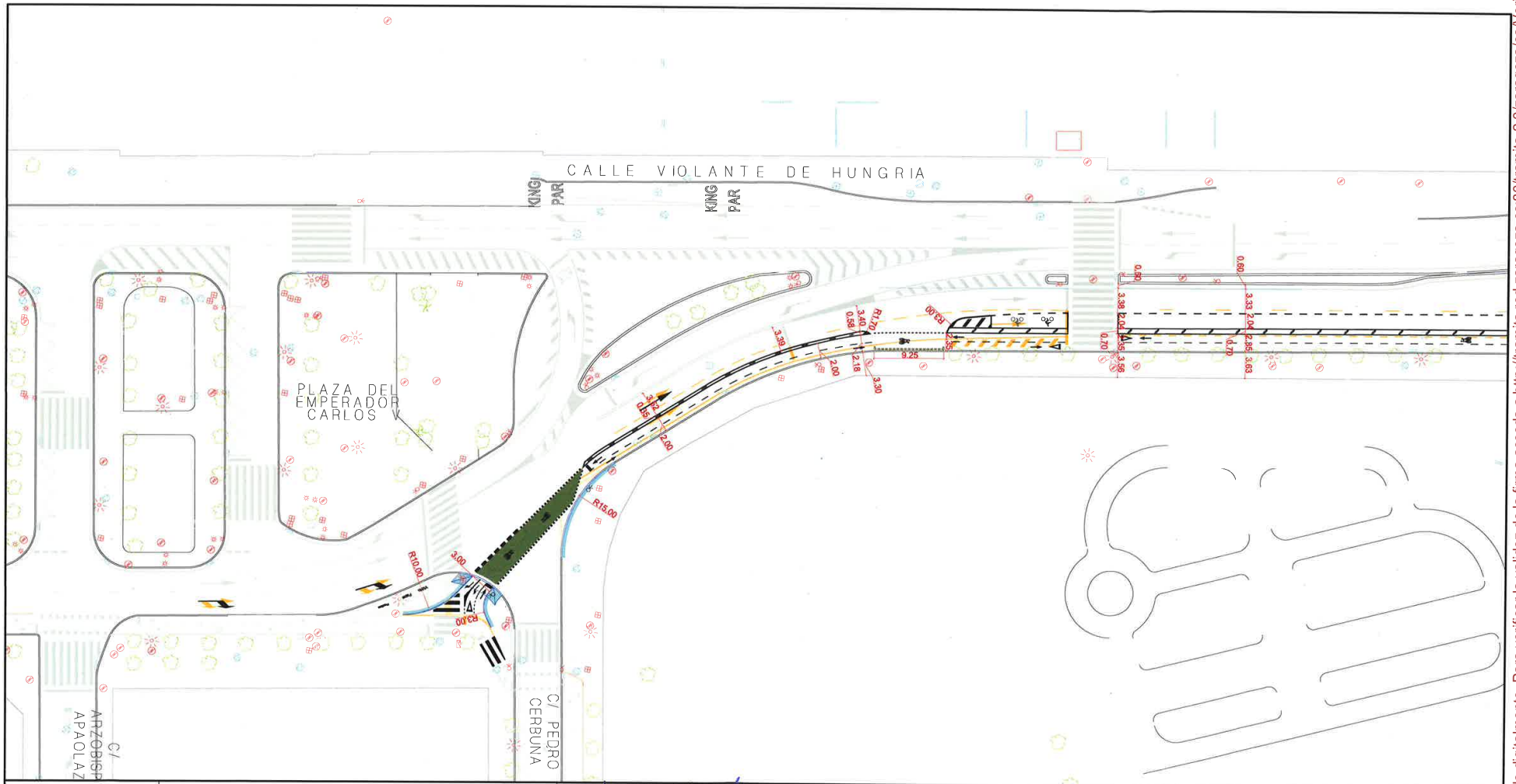
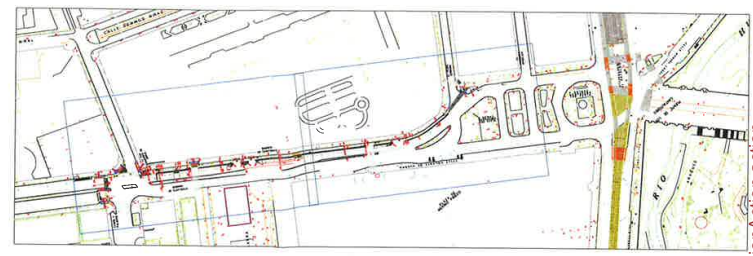

	SERVICIO TECNICO DE INFRAESTRUCTURAS	INGENIERO DE ZAMOS C.Y.P. MARIA RIVAZ MATEO	INGENIERO TECNICO DE D.P. DAVID GALLEGO REMIRO	PROYECTO: INFRAESTRUCTURA CICLISTA EN VIOLANTE DE HUNGRIA, DESDE PLZ. EMPERADOR CARLOS V HASTA C/ ASIN Y PALACIOS	FECHA: 10/11 ESCALA: 1/500 ARCHIVO: ESCALA GRAFICA:	DEL: HG PLANO:	PLANO Nº: 1.A
		PLANTA				PLANO 1	

ID. DOCUMENTO	MTE5LzcxODk2My9UMQ\$\$		PÁGINA	1 / 5
FIRMADO POR	12499G DAVID GALLEGO REMIRO	CARGO FIRMANTE	FECHA FIRMA	ID. FIRMA
		Ei/La Técnico/a	11/11/2016	2285515

Documento firmado digitalmente. Para verificar la validez de la firma acceda a <http://tramita.red.zaragoza.es:80/tramita-2.0/zaragoza/VerificacionAction.action>

Ayuntamiento de Zaragoza - <http://www.zaragoza.es>



MTE5LzcxODk2My9UMQ\$\$

LEYENDA

Elementos a demoler o fresar		Nuevo rebaje de cruce peatonal		Pavimento de baldosa podotáctil de nueva ejecución	
Señalización horizontal proyectada		Bordillo de nueva ejecución		Pavimento de baldosa podotáctil direccional de nueva ejecución	
Señalización horizontal existente		Bordillo existente		Pavimento de baldosa podotáctil existente	

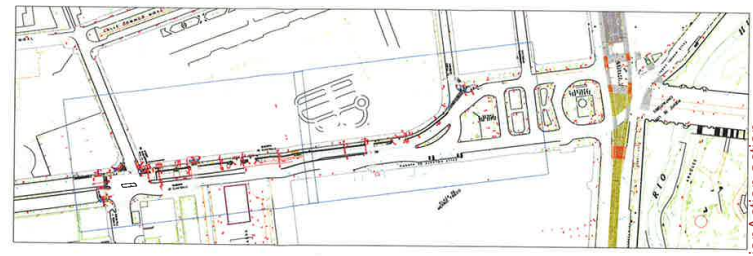

B A

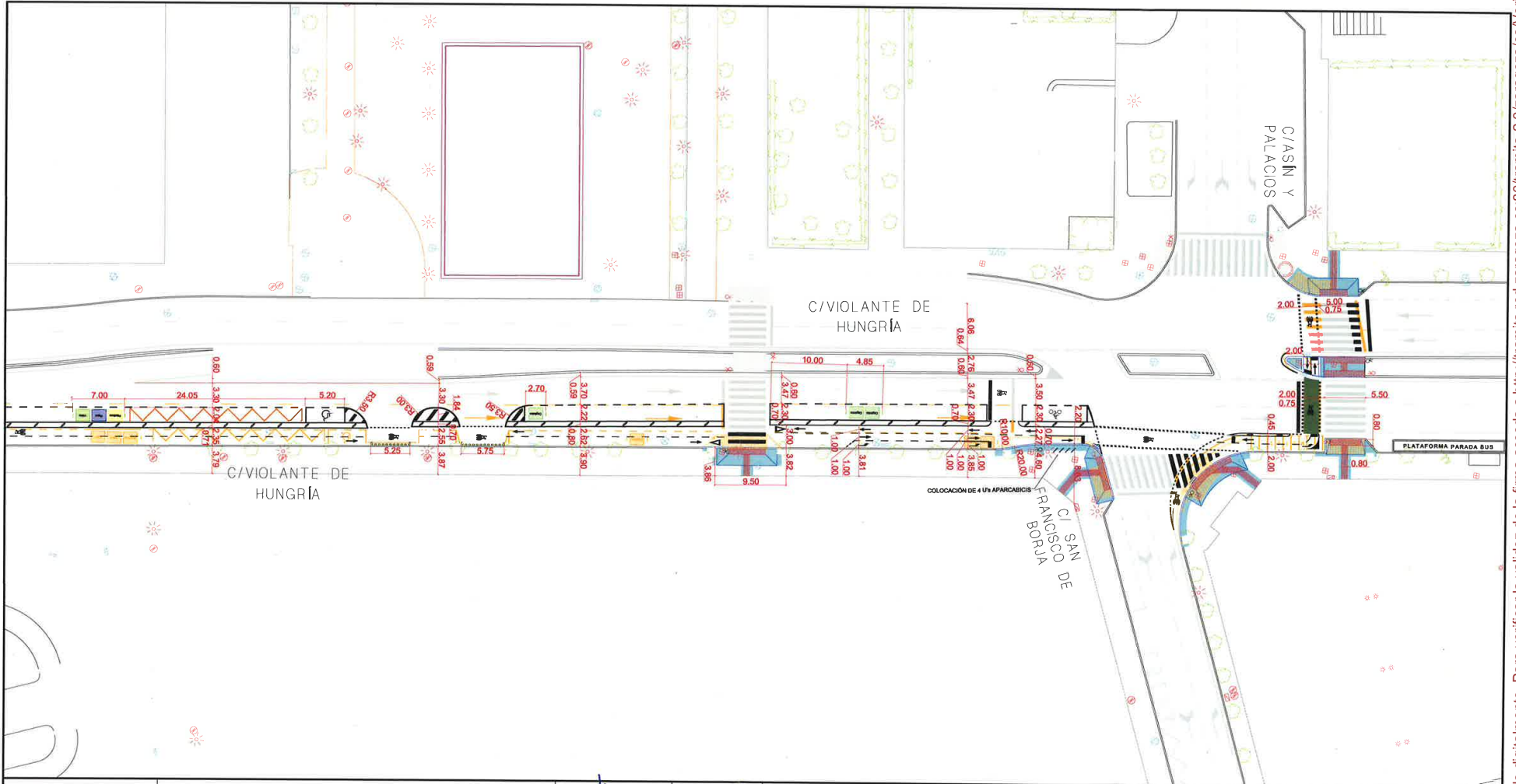

SERVICIO TÉCNICO DE INFRAESTRUCTURAS

INGENIERO CAMINOS C.T.P.
MARIA ARNAZ MATEO

INGENIERO TÉCNICO DE D.P.
DAVID GALLEGO REMIRO

PROYECTO:
INFRAESTRUCTURA CICLISTA EN VIOLANTE DE HUNGRÍA, DESDE PLZ. EMPERADOR CARLOS V HASTA C/ ASIN Y PALACIOS

FECHA: 10/11 DEL H.G.
ESCALA: 1/500 ARCHIVO:
ESCALA GRAFICA

PLANO 1 PLANTA

PLANO Nº 1.B

ID. DOCUMENTO	MTE5LzcxODk2My9UMQ\$\$		PÁGINA	2 / 5
FIRMADO POR	12499G DAVID GALLEGO REMIRO	CARGO FIRMANTE	El/La Técnico/a	ID. FIRMA
			11/11/2016	2285515

Documento firmado digitalmente. Para verificar la validez de la firma acceda a <http://tramita.red.zaragoza.es:80/tramita-2.0/zaragoza/és/VerificacionAction.action>

Ayuntamiento de Zaragoza - <http://www.zaragoza.es>



MTE5LzcxODk2My9UMQ\$\$

LEYENDA

Elementos a demoler o fresar		Nuevo rebaje de cruce peatonal		Pavimento de baldosa podotáctil de nueva ejecución	
Señalización horizontal proyectada		Bordillo de nueva ejecución		Pavimento de baldosa podotáctil direccional de nueva ejecución	
Señalización horizontal existente		Bordillo existente		Pavimento de baldosa podotáctil existente	

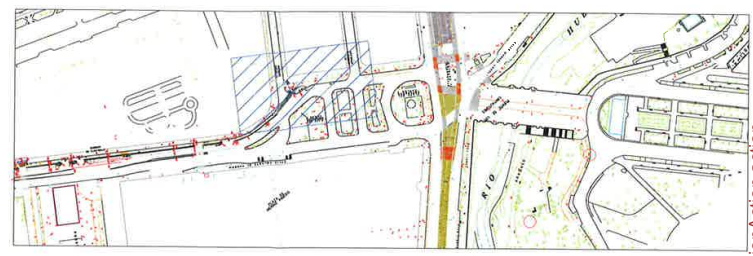

D-1.A

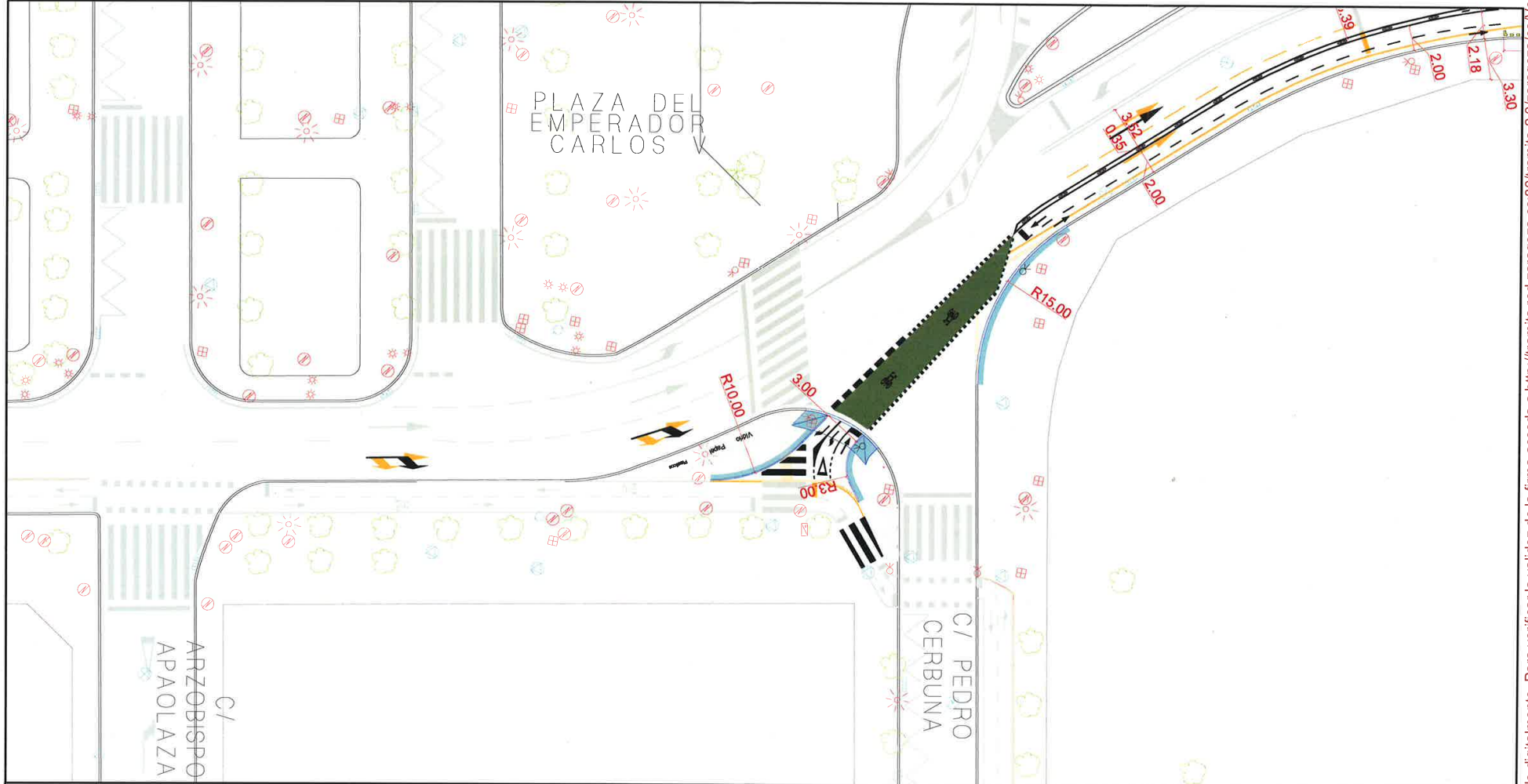

	SERVICIO TECNICO DE INFRAESTRUCTURAS	INGENIERO DE CAMINOS C.Y.P. MARIA ARNAIZ MATEO	INGENIERO TECNICO DE O.P. DAVID GALLEGO REMIRO	PROYECTO: INFRAESTRUCTURA CICLISTA EN VIOLANTE DE HUNGRIA, DESDE PLZ. EMPERADOR CARLOS V HASTA C/ ASIN Y PALACIOS	FECHA: 10/11 DEL: H.G. ESCALA: 1/200 ARCHIVO: ESCALA GRAFICA:	PLANO: DETALLE CRUCE CICLISTA C/ VIOLANTE DE HUNGRIA - C/ PEDRO CERBUNA	PLANO Nº D-1.A

ID. DOCUMENTO	MTE5LzcxODk2My9UMQ\$\$		PÁGINA	3 / 5
FIRMADO POR	CARGO FIRMANTE		FECHA FIRMA	ID. FIRMA
12499G DAVID GALLEGO REMIRO	El/La Técnico/a		11/11/2016	2285515

Documento firmado digitalmente. Para verificar la validez de la firma acceda a <http://tramita.red.zaragoza.es:80/tramita-2.0/zaragoza.es/VerificacionAction.action>

Ayuntamiento de Zaragoza - <http://www.zaragoza.es>



MTE5LzcxODk2My9UMQ\$\$

LEYENDA

Elementos a demoler o fresar		Nuevo rebaje de cruce peatonal		Pavimento de baldosa podotáctil de nueva ejecución	
Señalización horizontal proyectada		Bordillo de nueva ejecución		Pavimento de baldosa podotáctil direccional de nueva ejecución	
Señalización horizontal existente		Bordillo existente		Pavimento de baldosa podotáctil existente	

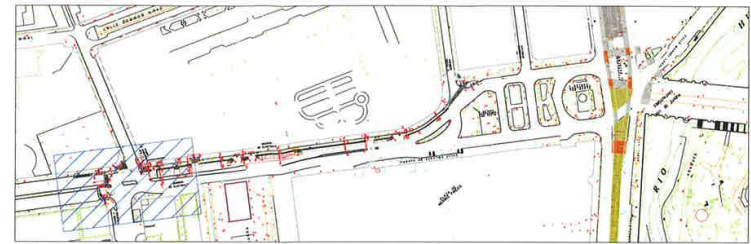

D-1.B

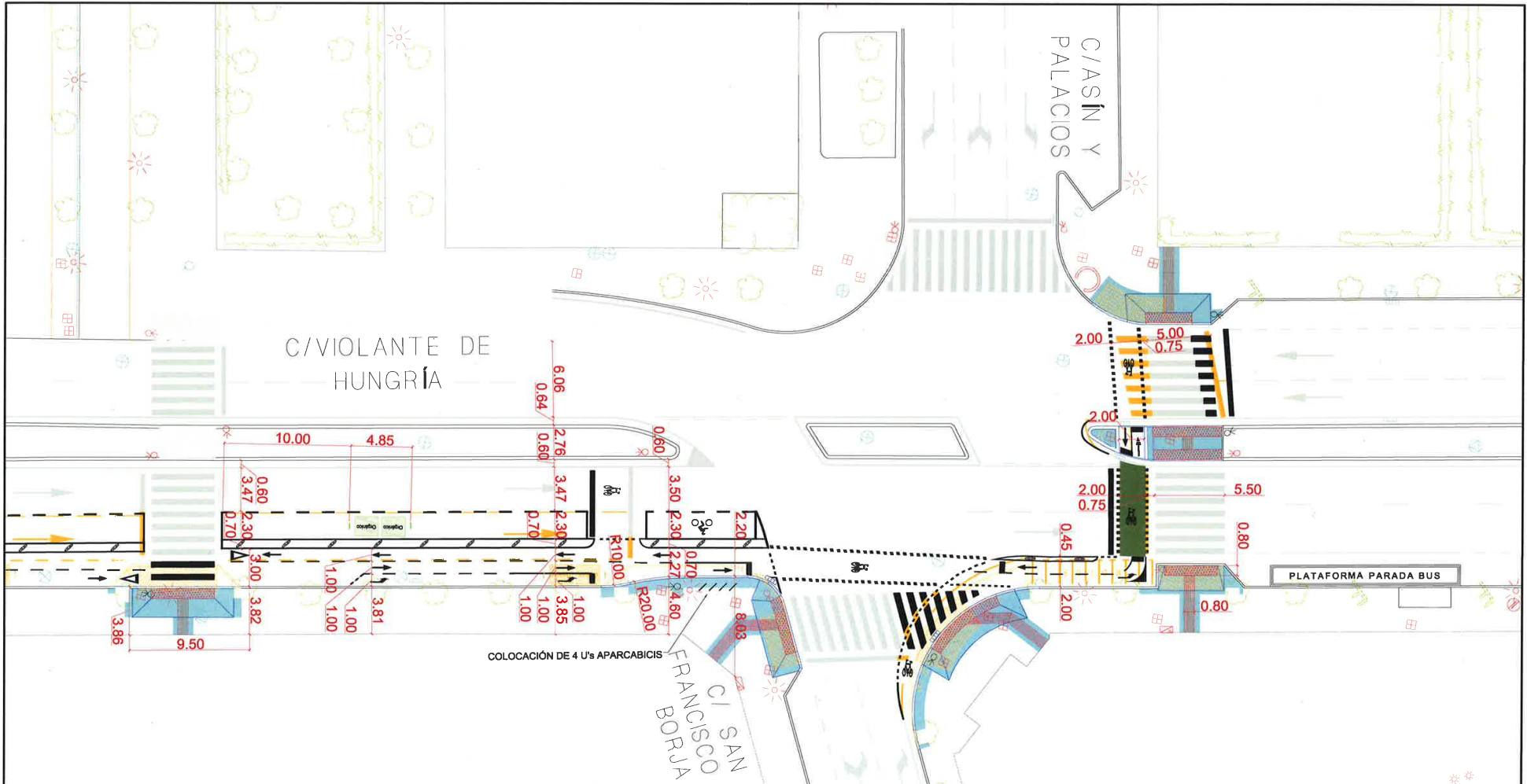

	SERVICIO TECNICO DE INFRAESTRUCTURAS	INGENIERO DE OBRAS C.Y.P. MARIA ANNAZ MATEO	INGENIERO TECNICO DE O.P. DAVID GALLEGO REMIRO	PROYECTO: INFRAESTRUCTURA CICLISTA EN VIOLANTE DE HUNGRÍA, DESDE PLZ. EMPERADOR CARLOS V HASTA C/ ASIN Y PALACIOS	FECHA: 10/11 ESCALA: 1/300 DEL: HG ARCHIVO: ESCALA GRAFICA	PLANO: DETALLE CRUCE CICLISTA C/ VIOLANTE DE HUNGRÍA - C/ ASIN Y PALACIOS	PLANO Nº: D-1.B
		COLOCACIÓN DE 4 U's APARCABICIS		R10.00 R20.00	PLATAFORMA PARADA BUS		

ID. DOCUMENTO	MTE5LzcxODk2My9UMQ\$\$	PÁGINA	4 / 5
FIRMADO POR	CARGO FIRMANTE	FECHA FIRMA	ID. FIRMA
12499G DAVID GALLEGO REMIRO	EI/La Técnico/a	11/11/2016	2285515

Documento firmado digitalmente. Para verificar la validez de la firma acceda a <http://tramita.red.zaragoza.es:80/tramita-2.0/zaragoza/es/VerificacionAction.action>

Ayuntamiento de Zaragoza - <http://www.zaragoza.es>



MTE5LzcxODk2My9UMQ\$\$

LEYENDA

Elementos a demoler o fresar		Nuevo rebaje de cruce peatonal		Pavimento de baldosa podotáctil de nueva ejecución	
Señalización horizontal proyectada		Bordillo de nueva ejecución		Pavimento de baldosa podotáctil direccional de nueva ejecución	
Señalización horizontal existente		Bordillo existente		Pavimento de baldosa podotáctil existente	

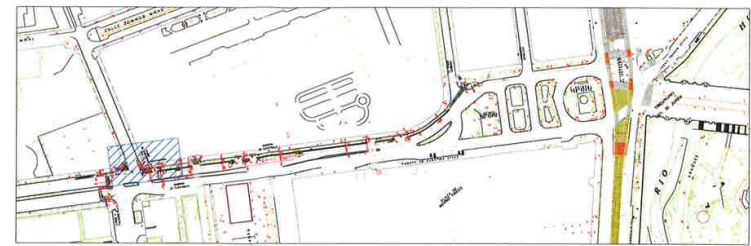

DET

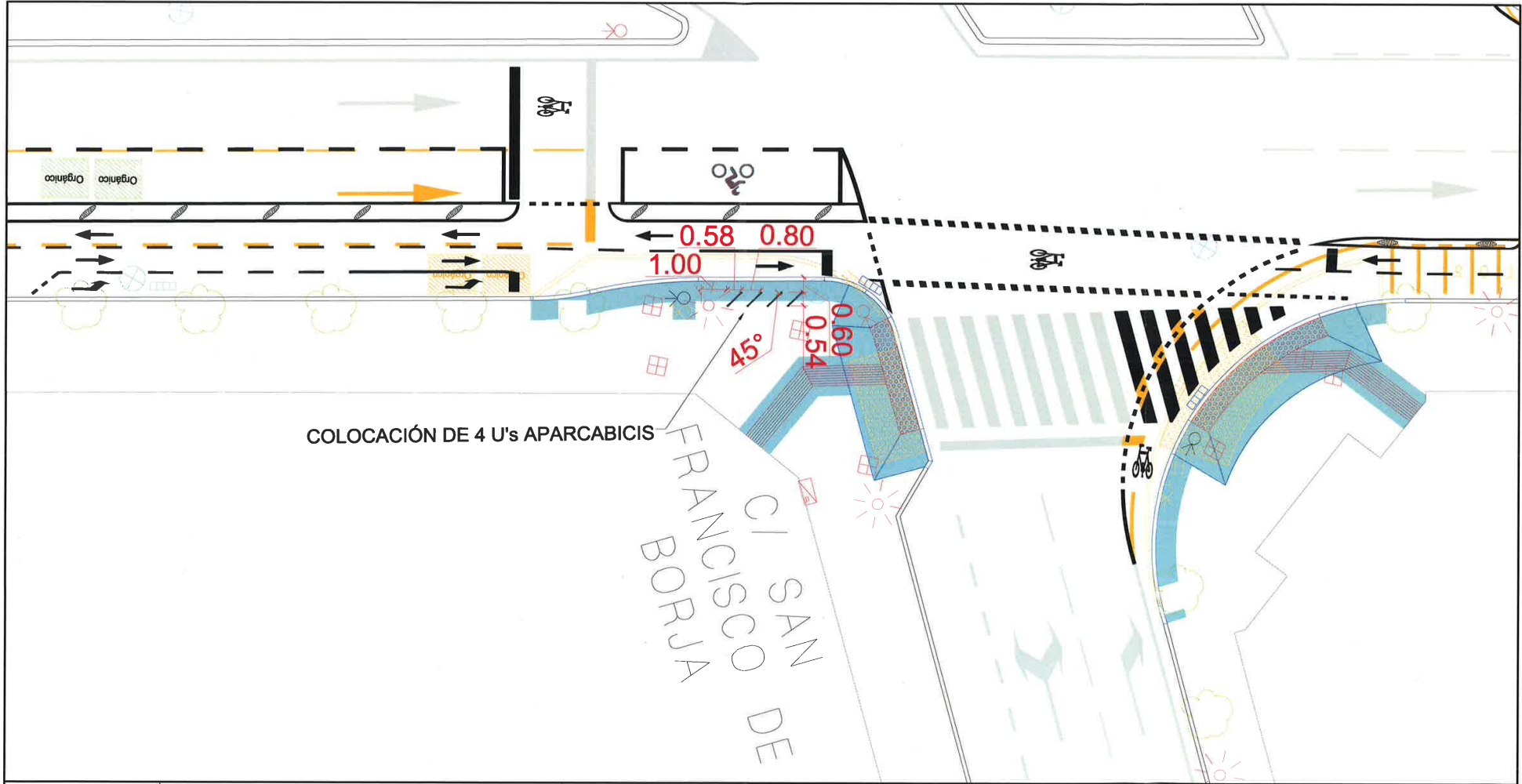

COLOCACIÓN DE 4 U's APARCABICIS

FRANCISCO DE BORJA
C/ SAN FRANCISCO DE

	SERVICIO TÉCNICO DE INFRAESTRUCTURAS	INGENIERO DE CAMINOS C.Y.P.	INGENIERO TÉCNICO DE O.P.	PROYECTO:	FECHA: 10/11	DEL: N.G.	PLANO:	PLANO Nº
		MARIA ARNAZ MATEO	DAVID GALLEGU REMIRO	INFRAESTRUCTURA CICLISTA EN VIOLANTE DE HUNGRÍA, DESDE PLZ. EMPERADOR CARLOS V HASTA C/ ASÍN Y PALACIOS	ESCALA: 1/150	ARCHIVO:	DETALLE DE COLOCACIÓN DE APARCABICIS EN C/ SAN FRANCISCO DE BORJA	DET

ID. DOCUMENTO	MTE5LzcxODk2My9UMQ\$\$	PÁGINA	5 / 5
FIRMADO POR	CARGO FIRMANTE	FECHA FIRMA	ID. FIRMA
12499G DAVID GALLEGU REMIRO	EI/La Técnico/a	11/11/2016	2285515

Documento firmado digitalmente. Para verificar la validez de la firma acceda a <http://tramita.red.zaragoza.es:80/tramita-2.0/zaragoza/es/VerificacionAction.action>

Ayuntamiento de Zaragoza - <http://www.zaragoza.es>



MTE5LzcxODk2My9UMQ\$\$