

Avda. de SAN JOSE

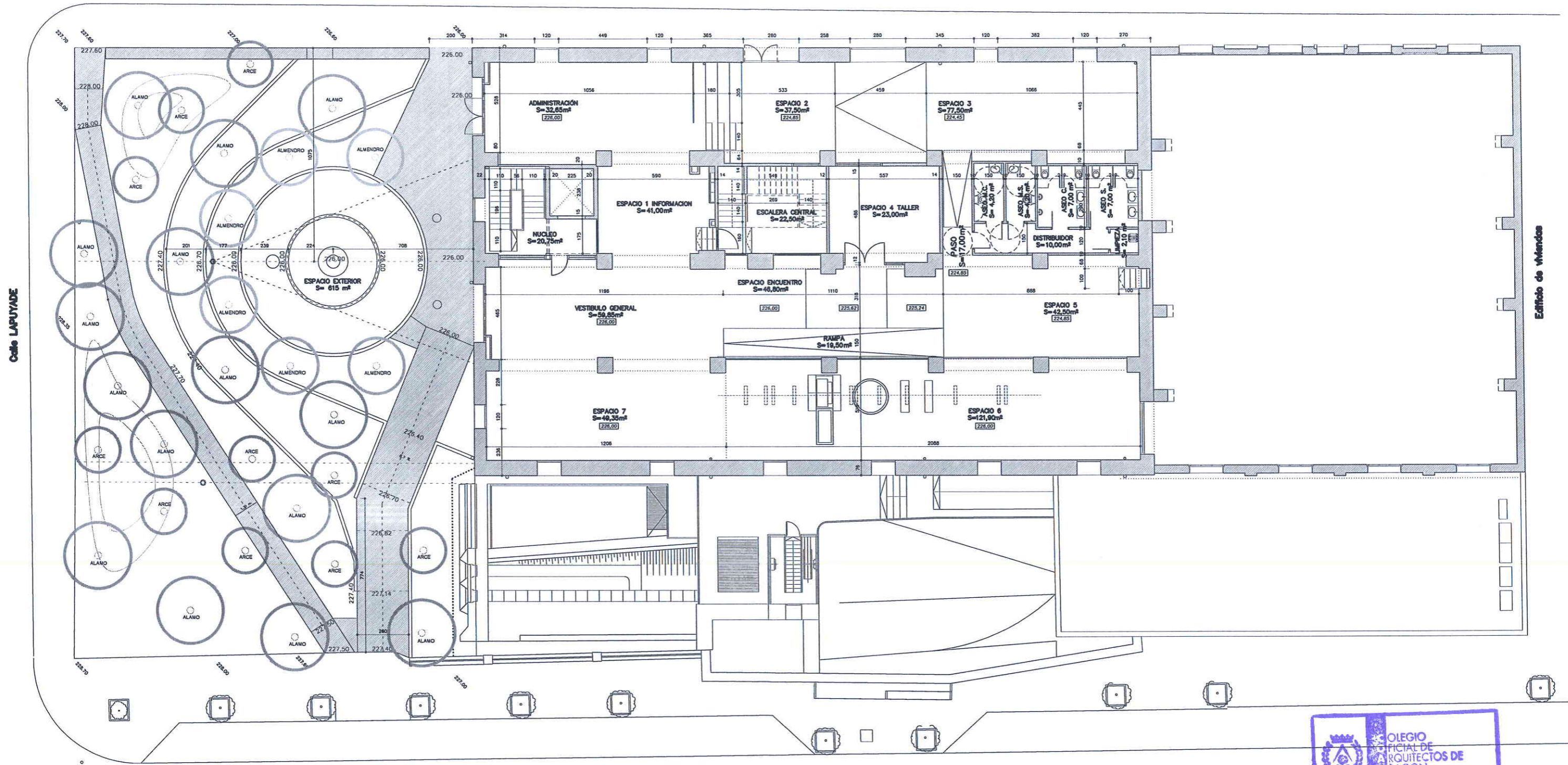

Calle LAPUYADE

Edificio de viviendas

Calle Royo Vilanova



PLANTA BAJA

SUP. CONSTRUIDA 737,19 M2

SUP. JARDIN 606,58 M2

FINAL DE OBRA DE PROYECTO DE ACONDICIONAMIENTO PARCIAL de la ANTIGUA FABRICA de HARINAS en AVENIDA SAN JOSE 201-203 ZARAGOZA



PLANO: FO 1a DISTRIBUCION PLANTA BAJA

ESCALA 1/200

PROMOTOR Zaragoza Vivienda

ARQUITECTOS: [Signatures]

JUNIO 2015 14-01

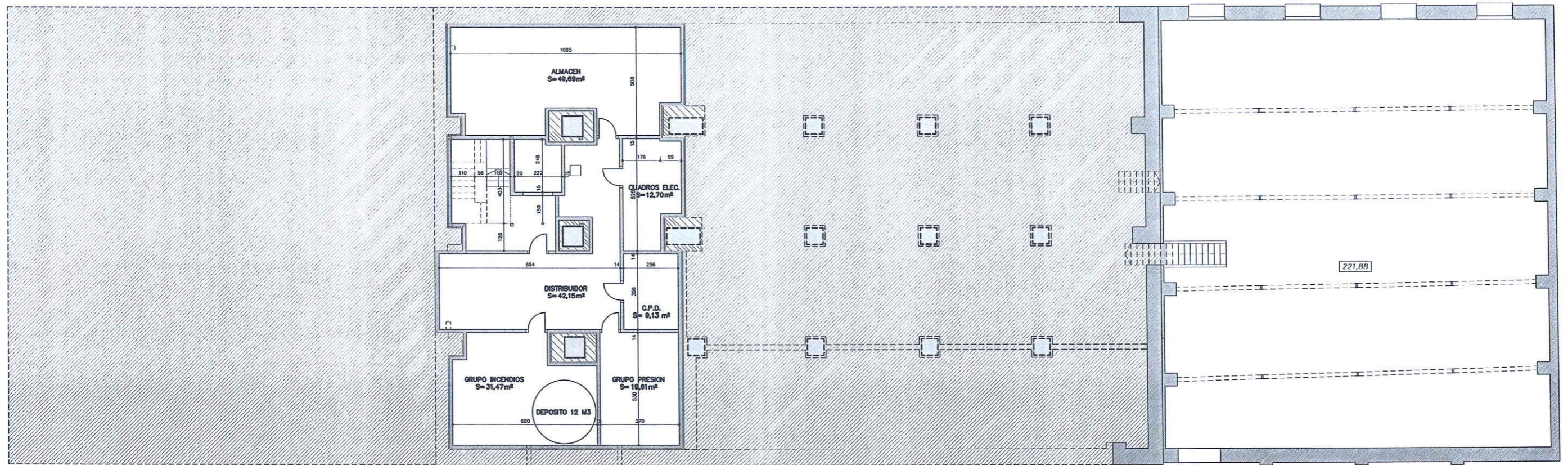

# PLANTA SOTANO

SUP. CONSTRUIDA 254,92 M2



FINAL DE OBRA DE PROYECTO DE ACONDICIONAMIENTO PARCIAL de la ANTIGUA FABRICA de HARINAS en AVENIDA SAN JOSÉ 201-203 ZARAGOZA

PROMOTOR: Zaragoza Vivienda  
 ARCHITECTOS: *[Firmas]*  
 PLANO: FO 1b DISTRIBUCION PLANTA SOTANO  
 ESCALA: 1/200  
 JUNIO 2015 14-01



ALZADO OESTE  
AVENIDA SAN JOSE

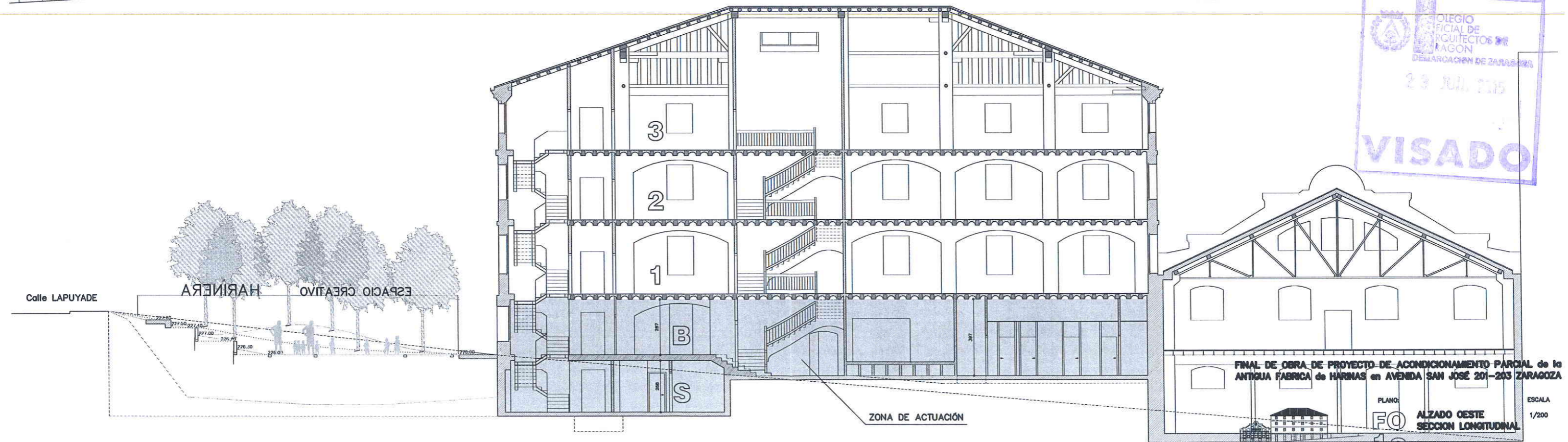

COLEGIO OFICIAL DE ARQUITECTOS DE ARAGON  
DEMARCAACION DE ZARAGOZA  
29 JUL 2015  
**VISADO**

FINAL DE OBRA DE PROYECTO DE ACONDICIONAMIENTO PARCIAL de la ANTIGUA FABRICA de HARINAS en AVENIDA SAN JOSE 201-203 ZARAGOZA  
PLANO: FO 1C  
ALZADO OESTE SECCION LONGITUDINAL  
ESCALA: 1/200

SECCION LONGITUDINAL  
POR FSCAI FRAS

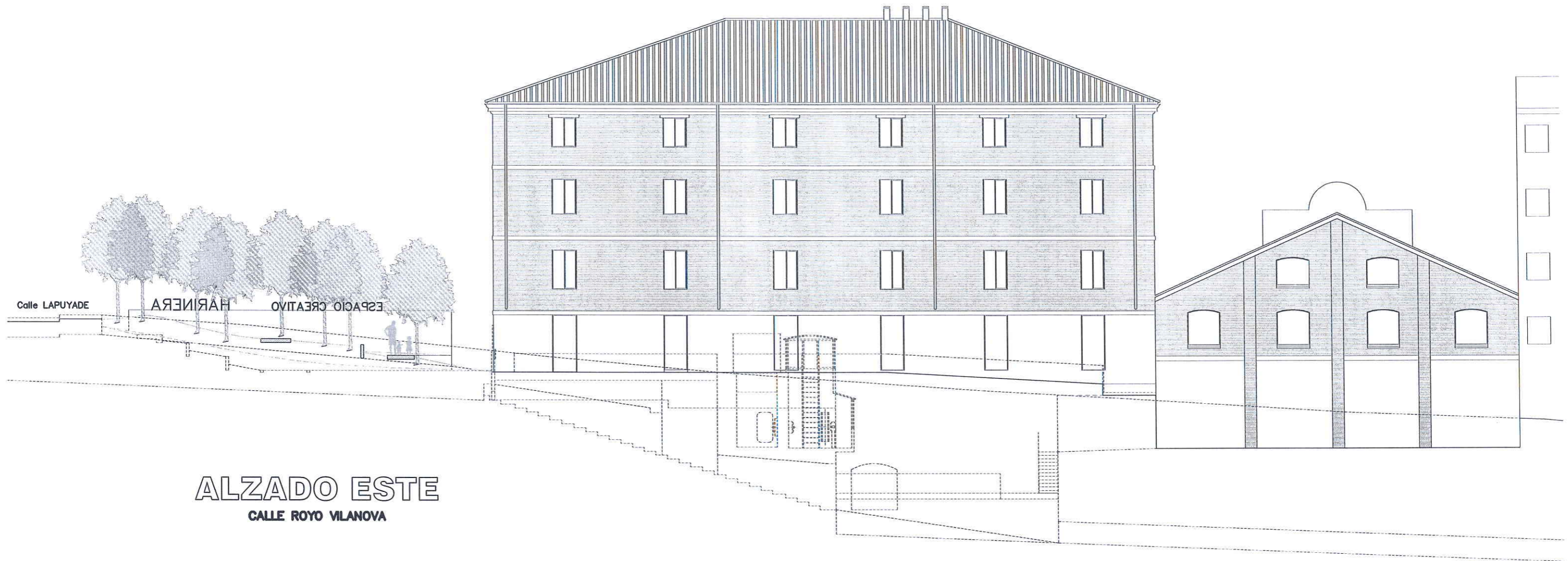

**ALZADO ESTE**  
CALLE ROYO VILANOVA

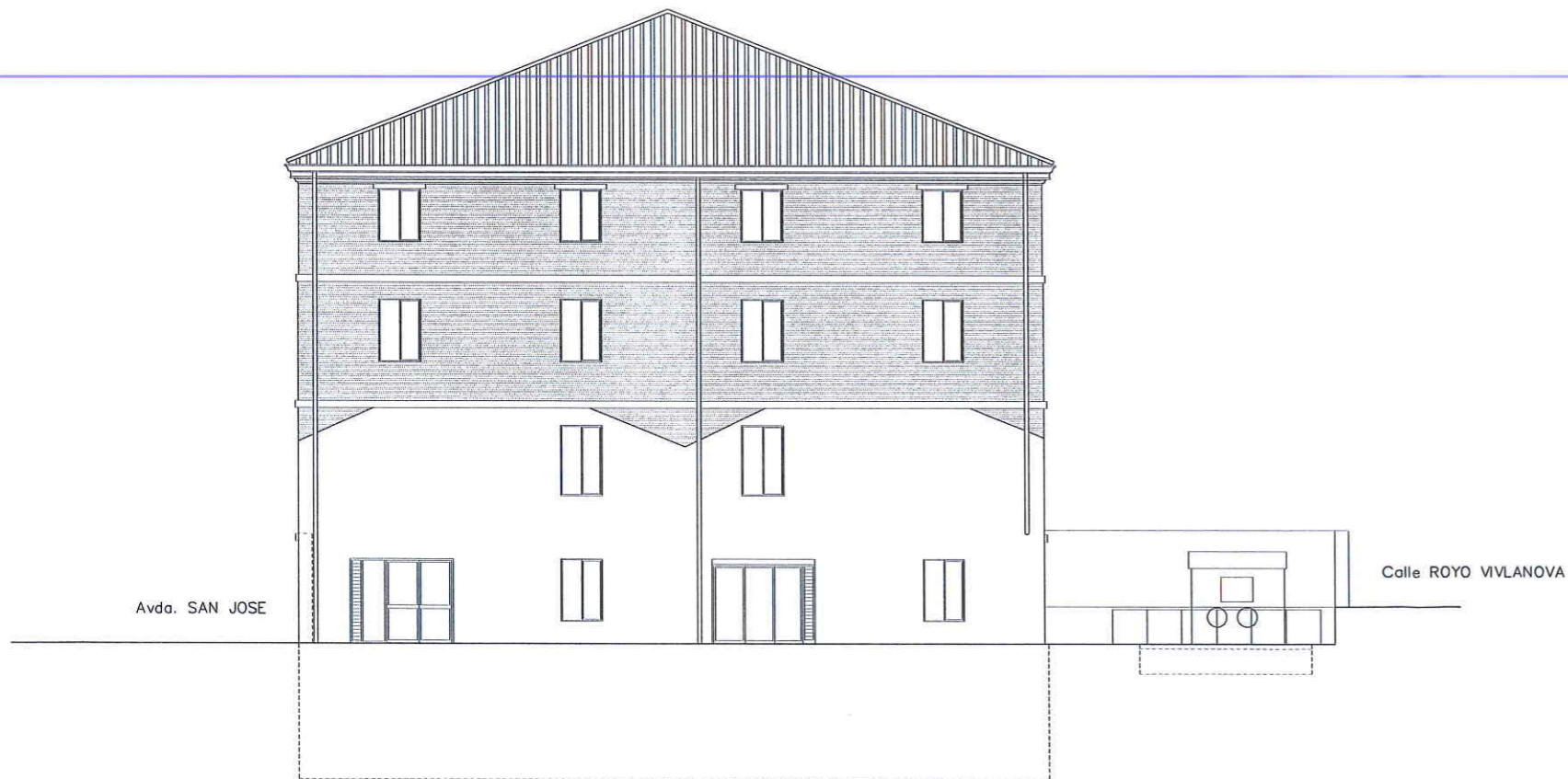

**ALZADO SUR**  
CALLE ALPUYADE



FINAL DE OBRA DE PROYECTO DE ACONDICIONAMIENTO PARCIAL de la ANTIGUA FABRICA de HARINAS en AVENIDA SAN JOSE 201-203 ZARAGOZA

PROMOTOR: Zaragoza Verónica  
 ARQUITECTOS: Luis José Ruiz, [Signature]  
 PLANO: FO 1d ALZADO ESTE ALZADO SUR  
 ESCALA: 1/200  
 JUNIO 2015 14-01

Avda. de SAN JOSE

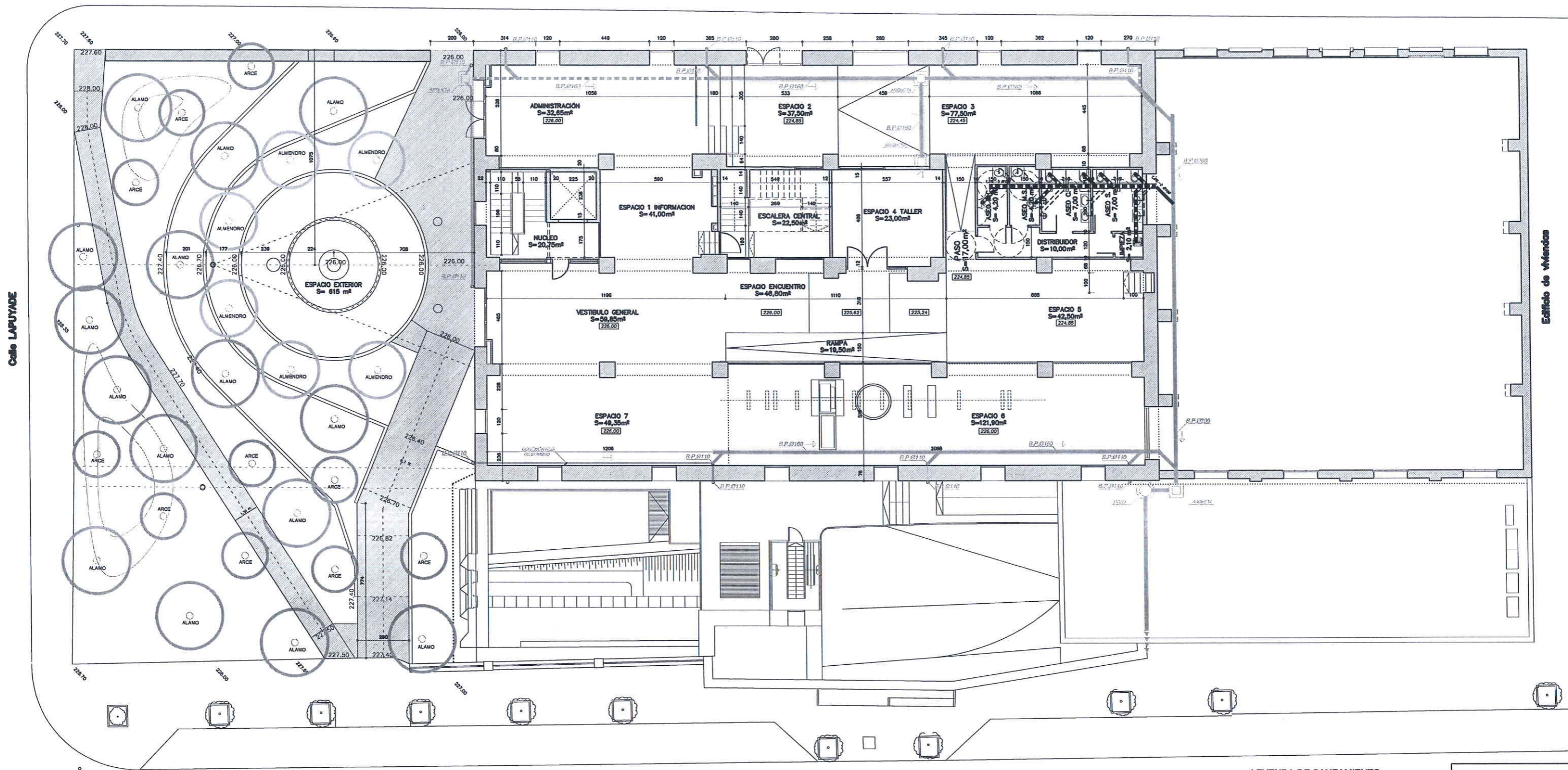

Calle LAPUYADE

Edificio de viviendas

Calle Royo Vilanova

LEYENDA DE SANEAMIENTO

- POZO DE REGISTRO ACOMETIDA (EXISTENTE)
- ARQUETA DE REGISTRO (EXISTENTE)
- COLECTOR DE AGUAS PLUVIALES (EXISTENTE)
- B.F. BAJANTE DE AGUAS PLUVIALES (EXISTENTE)
- B.F. BAJANTE DE AGUAS FECALES

DIMENSIONADO DE TUBERIAS

INODORO	Ø110 mm
LAVABO	Ø40 mm
VERTEDERO	Ø110 mm
MÁQUINA A.A.	Ø32 mm

BAJANTES Y COLECTORES SEGÚN C.T.E.D. HB 8

PLANTA BAJA



FINAL DE OBRA DE PROYECTO DE ACONDICIONAMIENTO PARCIAL de la ANTIGUA FABRICA de HARINAS en AVENIDA SAN JOSÉ 201-203 ZARAGOZA

PLANO: ESCALA: 1/100

SA 1a SANEAMIENTO PLANTA BAJA

PROMOTOR: Zaragoza Vivienda

ARQUITECTOS: [Signatures]

JUNIO 2015 14-01

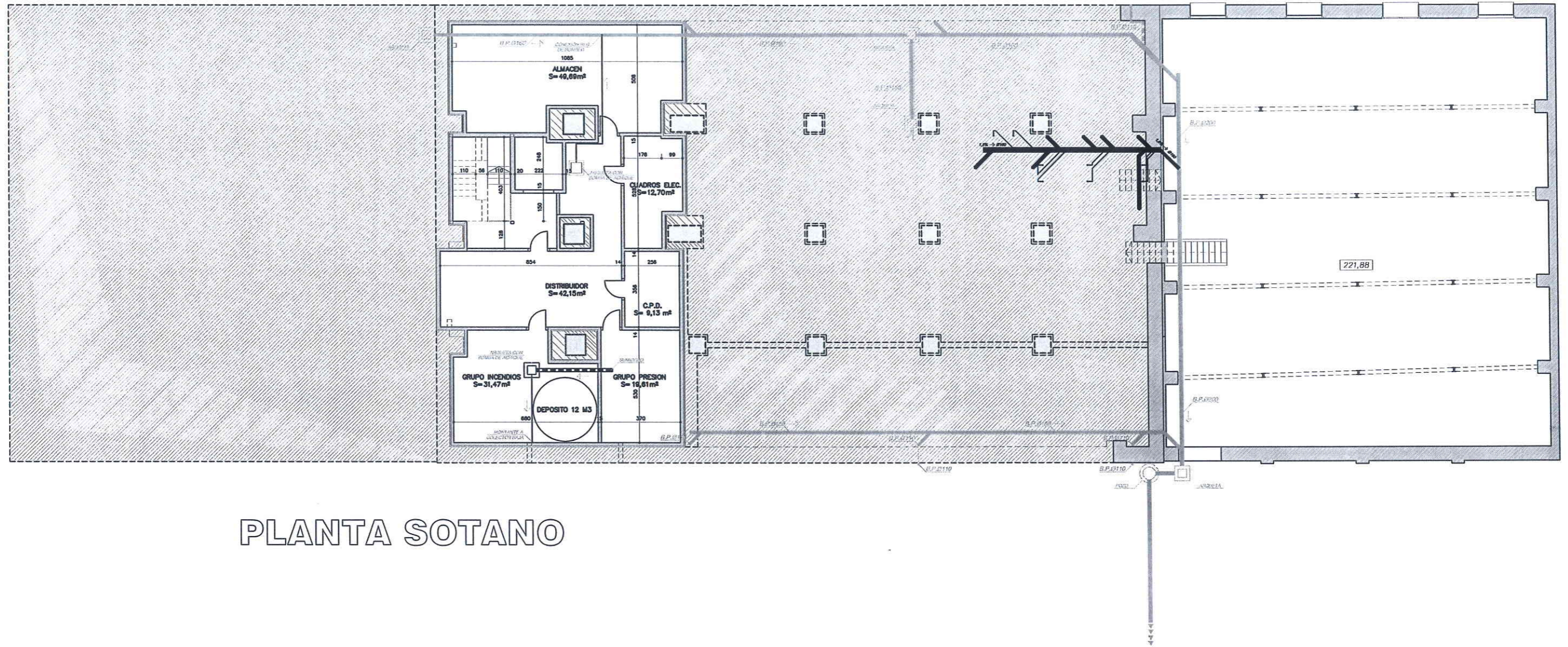

# PLANTA SOTANO

### LEYENDA DE SANEAMIENTO

- POZO DE RESERVA. ACOMETIDA (EXISTENTE)
- ANQUETA DE RESERVA (EXISTENTE)
- COLECTOR DE AGUAS FECALES O MIXTAS (EN LA PLANTA - ENTERRADA)
- COLECTOR DE AGUAS PLUVIALES (EXISTENTE) (EN LA PLANTA - ENTERRADA)
- B. F. BAJANTE DE AGUAS FECALES
- B.P. BAJANTE DE AGUAS PLUVIALES (EXISTENTE)

### DIMENSIONADO DE TUBERIAS

INODORO	Ø110 mm
LAVABO	Ø40 mm
VERTEDERO	Ø110 mm
MÁQUINA A.A.	Ø32 mm
BAJANTES Y COLECTORES SEGUN C.T. E.D.R. HIS	



FINAL DE OBRA DE PROYECTO DE ACONDICIONAMIENTO PARCIAL de la ANTIGUA FABRICA de HARINAS en AVENIDA SAN JOSÉ 201-203 ZARAGOZA

PLANO: **SA 1b** SANEAMIENTO PLANTA SOTANO  
 ESCALA: 1/100  
 JUNIO 2015 14-01  
 PROMOTOR: Zaragoza Universidad  
 ARQUITECTOS: *[Signatures]*