

COLONIAS ZARAGALLA 2024

¡CONOCEMOS EL MUNDO!

PARQUE DE ATRACCIONES 9-12 AÑOS

- El equipo de profesionales está formado por **2 coordinador/a y 17 monitores/as en el primer periodo, y 1 coordinador/a y 9 monitores/as en el segundo periodo.**

- Las horas de entrada y salida son las siguientes:

ENTRADAS

- **CON** servicio de transporte de 08:00 h a 08:30 h en el CDM seleccionado.
- **SIN** servicio de transporte de 08:00 h a 09:30 h en el Parque de atracciones.

SALIDAS

- **CON** servicio de transporte de 16:15 h a 16:30 h en el CDM seleccionado.
- **SIN** servicio de transporte a las 13:30 h o 15:30 h en el Parque de atracciones.

*LA ENTRADA Y LA SALIDA QUE SE HAGA DIRECTAMENTE EN EL PARQUE SIN SERVICIO DE TRANSPORTE, SE REALIZARÁ POR LA PUERTA TRASERA DEL PARQUE EN LA CALLE MONCAYO (ASADOR MONCAYO), DONDE SE ENCUENTRA LA ZONA ASFALTADA DE APARCAMIENTO



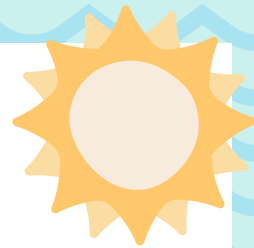

- El primer día de colonias se les entregará a las familias, **2 CARNETS**, que se deberán presentar a la hora de la **RECOGIDA**.

¡ES IMPRESCINDIBLE! El niño/a NO podrá irse si no se presenta su carnet.

!!!IMPORTANTE!!! Enviar por correo una fotocopia de la tarjeta sanitaria del niño/a a **zaragalla@grupoceano.org**

Poner el nombre del niño/a en el archivo o entregar en mano el primer día.

HORARIO ORIENTATIVO

Llegada 08:00h a 09:30 h en el PARQUE DE ATRACCIONES (Puerta lateral parking calle Moncayo- Asador Moncayo)

- Ruta de bus: En el caso de que tengáis ruta de bus, de 08:00 a 08:30 h en los lugares indicados según lugar de recogida (a final de documento) . A las 08:30 h el bus se va, si se llega tarde tendrá que llevarlo directamente a PARQUE DE ATRACCIONES hasta las 09:30.

- **Actividad 1:** 9:30h a 11:00h
- **Almuerzo:** 11:00h a 11:30h
- **Actividad 2:** 11:30 a 13:30h
- **Comida:** 13:30h a 14:30h
- **Tiempo libre dirigido hasta la salida** (juegos de mesa, talleres, juegos grupales...)

- Los chicos y chicas se dividirán en grupos para disfrutar de la piscina a lo largo de la semana un par de días, ya que al ser tantas personas no pueden ir todas al mismo tiempo. Sin embargo, muchos de los días harán juegos de agua para refrescarse.
- Los viernes tendremos la suerte de disfrutar por unas horas de las atracciones
- Algunas de las actividades que se realizarán serán:
 - Animaciones
 - Actividades y juegos deportivos
 - Talleres y manualidades
 - Piscina y juegos de agua
 - Juegos de cooperación y movimiento



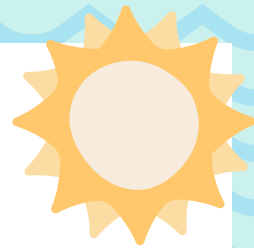

¿QUÉ TIENE QUE TRAER EL NIÑO/A?

- Ropa y calzado deportivo
- Gorra obligatoria (todos los días)
- Almuerzo
- Botella de agua grande
- Crema solar
- Toalla
- Bañador
- Chancletas
- Neceser con cepillo de dientes
- Ropa de cambio (si se considera necesario)

*** Será necesario marcar las pertenencias del niño/a con su nombre y apellidos**

***No podrán traer dinero, móvil o cualquier objeto de valor**

En caso de querer ampliar o cancelar semanas, deberán ponerse en contacto con el Ayuntamiento a través del correo zaragalla@zaragoza.es o del tlf. **900 700 107 o 010**

Para cualquier otra duda que pueda surgir, tenéis a vuestra disposición el tlf. de Océano Atlántico: **976 10 64 51** o el correo zaragalla@grupoceano.org

LOS TELÉFONOS DE LAS DIFERENTES COORDINADORAS Y COORDINADORES ESTARÁN EN LOS CARNETS DE AUTORIZACIÓN.



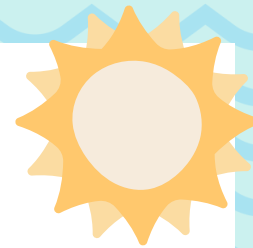

PUERTAS DE ENTRADAS Y SALIDAS

CDM DELICIAS-BOMBARDA



ENTRADA:

08:00-09:30

Puerta principal por C/
de Emilio Moreno
Alcañiz, 2

SALIDA:

13:30, 15:30 y 16:30

Puerta lateral (porche)

CDM ACTUR



ENTRADA:

08:00-09:30

Puerta trasera pabellón
C/ Adolfo Aznar

SALIDA:

13:30, 15:30, 16:30

Puerta trasera pabellón
C/ Adolfo Aznar



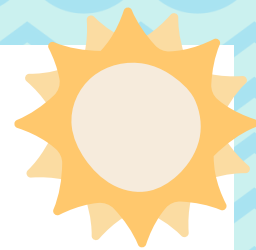

PUERTAS DE ENTRADAS Y SALIDAS

CDM VALDEFIERRO



ENTRADA:

08:00-09:30

Puerta principal por
C/Campillo de Llerena, 1

SALIDA:

13:30, 15:30 y 16:30

Puerta trasera (parking)

CDM MIRALBUENO



ENTRADA:

08:00-09:30

Aula dinámica, Plaza
de la Rosa

SALIDA:

13:30, 15:30 y 16:30

Puerta principal por
C/ Manuel Calvo, 7



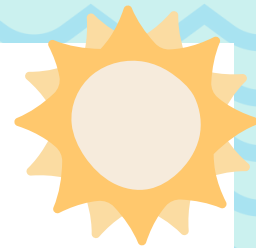

PUERTAS DE ENTRADAS Y SALIDAS

CDM TORRERO



ENTRADA:

08:00-09:30

Puerta principal por C/ de Oviedo, s/n, Torrero-La Paz

SALIDA:

13:30, 15:30 y 16:30

Puerta principal por C/ de Oviedo, s/n, Torrero-La Paz

CDM LA GRANJA



ENTRADA:

08:00-09:30

Puerta principal por C/ Cam. Cabaldós, 45

SALIDA:

13:30, 15:30 y 16:30

Puerta principal por C/ Cam. Cabaldós, 45

CDM GRAN VIA

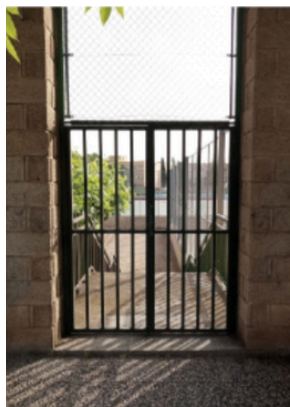

ENTRADA:

08:00-09:30

Puerta rejas verdes
C/ Violante de Hungría

SALIDA:

13:30, 15:30 y 16:30

Puerta rejas verdes
C/ Violante de Hungría

