

COLONIAS ZARAGALLA 2024

¡CONOCEMOS EL MUNDO!

CDM 13-14 AÑOS

- El equipo de profesionales está formado por **1 coordinador/a y 3 monitores/as.**

- Las horas de entrada y salida son las siguientes:

- ENTRADA: 10:00 h
- SALIDAS:
 - 13:30 h **SIN** comedor
 - 15:30 h **CON** comedor
 - 17:00 h **CON** comedor

Pueden salir solos con autorización firmada, con **NOMBRE Y DNI** del padre o madre que se entregará el primer día.

- El primer día de colonias se les entregará a las familias, **2 CARNETS**, que se deberán presentar a la hora de la **RECOGIDA. ¡ES IMPRESCINDIBLE!**

El niño/a NO podrá irse si no se presenta su carnet.

¡¡¡IMPORTANTE!!! Enviar por correo una fotocopia de la *tarjeta sanitaria* del niño/a a **zaragalla@grupoceano.org**
Poner el *nombre del niño/a* en el archivo o entregar en mano el primer día.



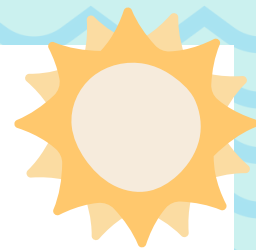

Horario orientativo de una semana en colonias, se hará una parada a mitad de actividad para almorzar, los niños/as deberán traerse su propio almuerzo.

Este horario puede variar dependiendo de las adaptaciones al grupo de niños/as

ZONA	HORA	LUNES	MARTES	MIÉRCOLES	JUEVES	VIERNES
Espacio alquilado	10:00-12:30	Actividades programadas con el equipo de monitores				
Piscina	12:30-13:30	Piscina				
Salida	13:30	Salida SIN comedor				
Pérgolas (mesas reservadas)	13:30-14:30	Comida				
Espacio de sombra	14:30-15:00	Dinámicas grupales				
Piscina/ Pistas	15:00-17:00	Tiempo libre (piscina, juegos, dinámicas...)				
Salida	15:30 17:00	Salida CON comedor Salida CON comedor				



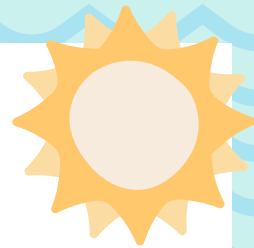

¿QUÉ TIENE QUE TRAER EL NIÑO/A?

- Ropa y calzado deportivo
- Gorra obligatoria (todos los días)
- Almuerzo
- Botella de agua grande
- Crema solar
- Toalla
- Bañador
- Chancletas
- Neceser con cepillo de dientes
- Ropa de cambio (si se considera necesario)

*** Será necesario marcar las pertenencias del niño/a con su nombre y apellidos**

***No podrán traer dinero, móvil o cualquier objeto de valor**

En caso de querer ampliar o cancelar semanas, deberán ponerse en contacto con el Ayuntamiento a través del correo zaragalla@zaragoza.es o del tlf. **900 700 107 o 010**

Para cualquier otra duda que pueda surgir, tenéis a vuestra disposición el tlf. de Océano Atlántico: **976 10 64 51** o el correo zaragalla@grupoceano.org

LOS TELÉFONOS DE LAS DIFERENTES COORDINADORAS Y COORDINADORES ESTARÁN EN LOS CARNETS DE AUTORIZACIÓN.



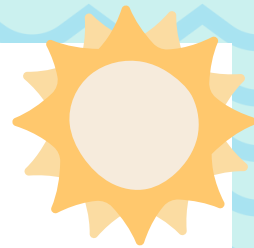

PUERTAS DE ENTRADAS Y SALIDAS

CDM LA GRANJA

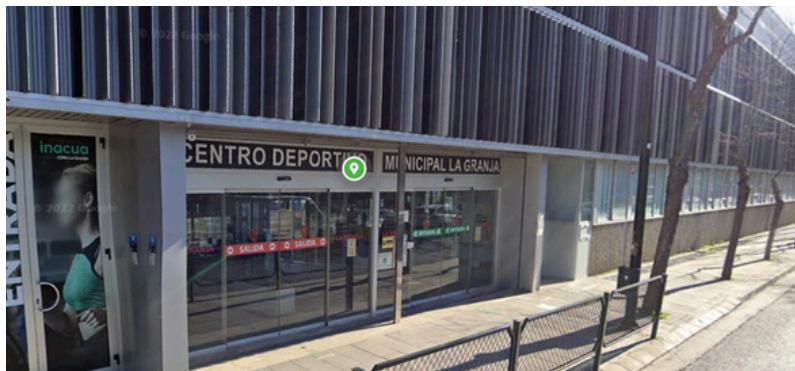

ENTRADA:

08:00-09:30

Puerta principal por
C/ Cam. Cabaldós, 45

SALIDA:

13:30, 15:30 y 16:30

Puerta principal por
C/ Cam. Cabaldós, 45

CDM GRAN VIA

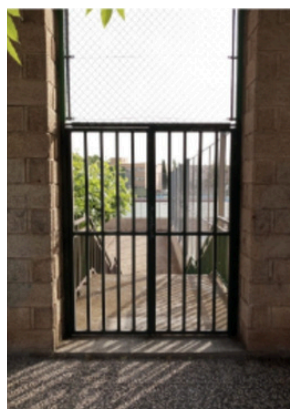

ENTRADA:

08:00-09:30

Puerta rejas verdes
C/ Violante de Hungría

SALIDA:

13:30, 15:30 y 16:30

Puerta rejas verdes
C/ Violante de Hungría

