



COLONIAS ZARAGALLA 2026

EL REINO DE LOS SUEÑOS



TEMPORALIZACIÓN

**1º PERIODO:
22 JUNIO-24 JULIO**

**2º PERIODO:
27 JULIO-28 AGOSTO**

Número de semana	Días
1ª	22 de junio al 26 de junio
2ª	29 de junio al 3 de julio
3ª	6 de julio al 10 de julio
4ª	13 de julio al 17 de julio
5ª	20 de julio al 24 de julio
6ª	27 de julio al 31 de julio
7ª	3 de agosto al 7 de agosto
8ª	10 de agosto al 14 de agosto
9ª	17 de agosto al 21 de agosto
10ª	24 de agosto al 28 de agosto





NUESTROS CENTROS:

3-8 años en Centros Deportivos Municipales:

40 plazas por semana y centro

1 coordinador/a y 4 monitores/as

9-12 años en Stadiums:

200 plazas por semana (1º periodo) 2 coordinadores/as y 17 monitores/as

100 plazas por semana (2º periodo) 1 coordinador/a y 9 monitores/as

13-14 años en Centros Deportivos Municipales:

30 plazas por semana y centro

1 coordinador/a y 3 monitores/as



VERANO DE CINE

Las temáticas por semana son las siguientes:

- ★Semana 1: Portal del Reino: Bienvenida al Reino de los Sueños
- ★Semana 2: Portal del Misterio: Laberintos, enigmas y misiones secretas
- ★Semana 3: Portal Gamer: Niveles, desafíos y misiones de videojuego
- ★Semana 4: Portal de Superhéroes: Poderes, misiones y trabajo en equipo
- ★Semana 5: Portal de Aventuras: Exploradores, piratas y grandes expediciones
- ★Semana 6: Portal Espacial: Viajes galácticos y misiones interplanetarias
- ★Semana 7: El Valle de las Emociones: Descubriendo lo que sentimos
- ★Semana 8: El Océano de los Sueños: Navegando entre sensaciones y emociones
- ★Semana 9: La Montaña de los Sueños
- ★Semana 10: El Bosque de los Sueños Perdidos



CDM 3-8 AÑOS

LAS HORAS DE ENTRADA Y SALIDA SON LAS SIGUIENTES:

ENTRADA:

- 08:00 H A 09:30 H

SALIDA:

- 13:30 H SIN COMEDOR
- 15:30 H CON COMEDOR
- 16:30 H CON COMEDOR

CARNET DE AUTORIZACIÓN
PARA LA RECOGIDA
SE ENTREGARÁN EL PRIMER
DÍA QUE ACUDA EL NIÑO O
NIÑA A LAS COLONIAS

FOTOCOPIA DE LA **TARJETA SANITARIA** DEL NIÑO O LA NIÑA:
SE PUEDE ENVIAR POR CORREO ELECTRÓNICO A
ZARAGALLA@GRUPOCEANO.ORG
LLEVARLA EN MANO EL PRIMER DÍA A LAS COLONIAS





STADIUMS 9-12 AÑOS

LAS HORAS DE ENTRADA Y SALIDA SON LAS SIGUIENTES:

ENTRADA SIN TRANSPORTE:

- 08:00 H A 09:30 H

ENTRADA CON TRANSPORTE:

- 08:00 H A 08:30 H en CDM

SALIDA:

- 13:30 H SIN COMEDOR
- 15:30 H CON COMEDOR
- 16:30 H CON COMEDOR

CARNET DE AUTORIZACIÓN

PARA LA RECOGIDA
SE ENTREGARÁN EL
PRIMER DÍA QUE ACUDA EL
NIÑO O NIÑA A LAS
COLONIAS

FOTOCOPIA DE LA **TARJETA SANITARIA** DEL NIÑO O LA NIÑA:
SE PUEDE ENVIAR POR CORREO ELECTRÓNICO A
ZARAGALLA@GRUPOCEANO.ORG
LLEVARLA EN MANO EL PRIMER DÍA A LAS COLONIAS



HORARIO ORIENTATIVO

ZONA	HORA	LUNES	MARTES	MIÉRCOLES	JUEVES	VIERNES
Espacio alquilado	08:00-09:30	Entrada y acogida (juegos y actividades dinámicas de iniciación)				
	09:30-12:00	Actividades guiadas por el equipo de monitores				
Piscina	12:00-13:30	Piscina				
Salida	13:30	Salida SIN comedor				
Pérgolas (mesas reservadas)	13:30-14:30	Comida				
Espacio de sombra	14:30-15:00	Dinámicas grupales				
Piscina/ Pistas	15:00-16:30	Tiempo libre (piscina, juegos, dinámicas...)				
Salida	15:30	Salida CON comedor				
	16:30	Salida CON comedor				



CDM 13-14 AÑOS

LAS HORAS DE ENTRADA Y SALIDA SON LAS SIGUIENTES:

ENTRADA:

- 10:00 H

SALIDA:

- 13:30 H SIN COMEDOR
- 15:30 H CON COMEDOR
- 17:00 H CON COMEDOR

CARNET DE AUTORIZACIÓN
PARA LA RECOGIDA
SE ENTREGARÁN EL PRIMER
DÍA QUE ACUDA EL NIÑO O
NIÑA A LAS COLONIAS

Pueden salir solos con
autorización firmada,
con NOMBRE Y DNI del
progenitor o tutor que se
entregará el primer día.

FOTOCOPIA DE LA **TARJETA SANITARIA** DEL NIÑO O LA NIÑA:
SE PUEDE ENVIAR POR CORREO ELECTRÓNICO A
ZARAGALLA@GRUPOCEANO.ORG
LLEVARLA EN MANO EL PRIMER DÍA A LAS COLONIAS



HORARIO ORIENTATIVO

ZONA	HORA	LUNES	MARTES	MIÉRCOLES	JUEVES	VIERNES
Espacio alquilado	10:00-12:30	Actividades programadas con el equipo de monitores				
Piscina	12:30-13:30	Piscina				
Salida	13:30	Salida SIN comedor				
Pérgolas (mesas reservadas)	13:30-14:30	Comida				
Espacio de sombra	14:30-15:00	Dinámicas grupales				
Piscina/ Pistas	15:00-17:00	Tiempo libre (piscina, juegos, dinámicas...)				
Salida	15:30 17:00	Salida CON comedor Salida CON comedor				





ACTIVIDADES

ANIMACIONES TEMÁTICAS

JUEGOS DEPORTIVOS

JUEGOS DE AGUA

JUEGOS TEMÁTICOS (GYMKHANAS, COOPERATIVOS...)

MANUALIDADES Y TALLERES

ACTIVIDADES MUSICALES y EXPRESIÓN CORPORAL

PISCINA

DINÁMICAS GRUPALES

JUEGOS DE MESA



CDM VALDEFIERRO

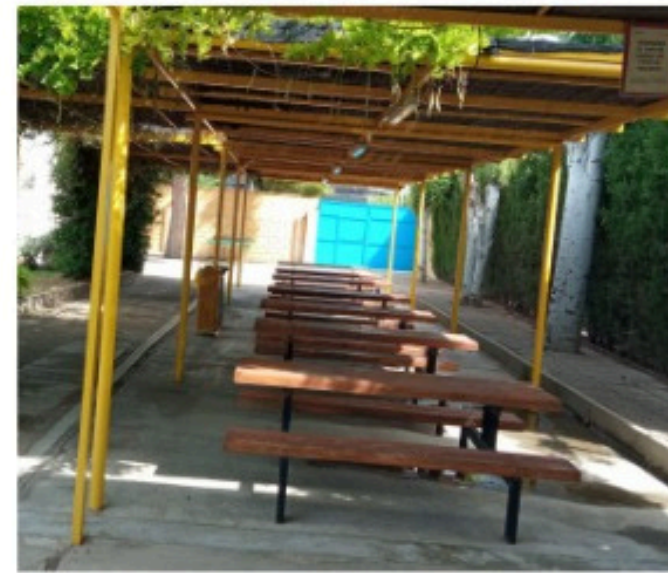

ENTRADA: 08:00-09:30 Puerta principal por
C/Campillo de Llerena, 1

SALIDA: 13:30, 15:30 y 16:30
Puerta trasera (parking)

+ SALA CUBIERTA



CDM VALDEFIERRO

COORDINADOR:
JAVIER DURÁN

640882626



CDM TORRERO



ENTRADA: 08:00-09:30 Puerta principal por C/ de Oviedo, s/n, Torrero-La Paz

SALIDA: 13:30, 15:30 y 16:30 Puerta principal por C/ de Oviedo, s/n, Torrero-La Paz



CDM TORRERO

COORDINADORA:
LUZ MONTAÑÉS

625880000



CDM MIRALBUENO

ENTRADA: 08:00-09:30
Pabellón, Plaza de la Rosa



SALIDA: 13:30,
15:30 y 16:30
Puerta principal por
C/ Manuel Calvo, 7

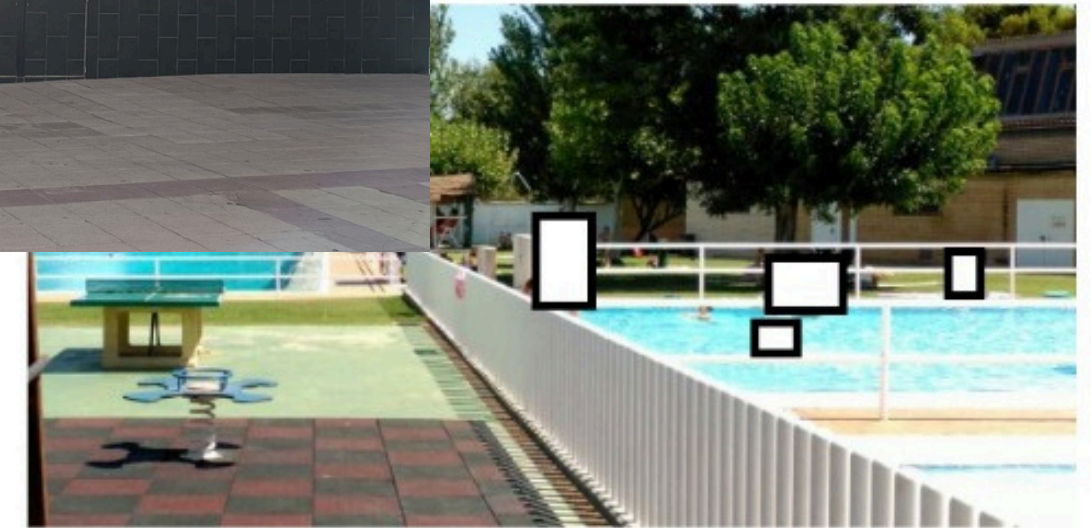

CDM MIRALBUENO

COORDINADORA:
NATALIA BARCO

622064325



CDM BOMBARDA-DELICIAS

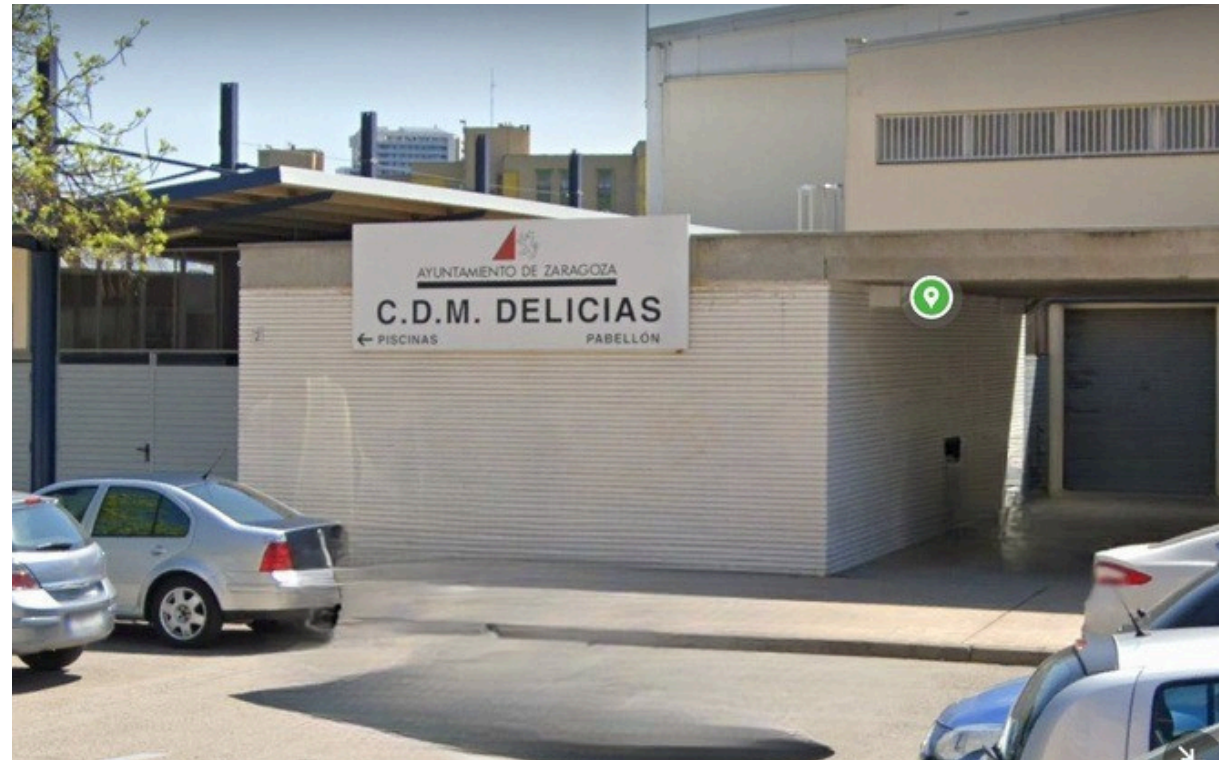

ENTRADA: 08:00-09:30 Puerta principal por C/ de Emilio Moreno Alcañiz, 2

SALIDA: 13:30, 15:30 y 16:30 Puerta lateral (porche)



CDM BOMBARDA-DELICIAS

COORDINADOR:
ÁLVARO GARCÍA IBÁÑEZ

657327082



CDM ACTUR



ENTRADA: 08:00-09:30 Puerta trasera pabellón C/ Adolfo Aznar

SALIDA: 13:30, 15:30, 16:30 Puerta trasera pabellón C/ Adolfo Aznar



CDM ACTUR

COORDINADORA:
JULIA LUCEA

639982696



CDM GRAN VÍA PEQUEÑOS

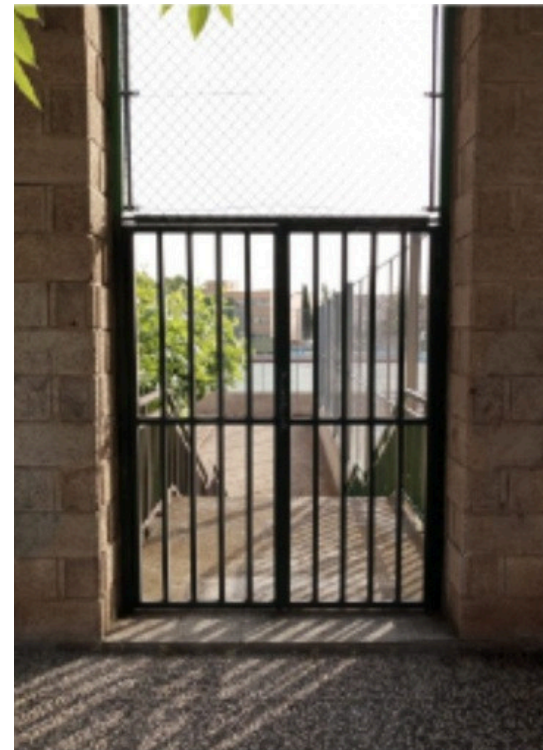

ENTRADA: 08:00-09:30

Puerta rejas verdes C/ Violante de Hungría

SALIDA: 13:30, 15:30 y 16:30

Puerta rejas verdes C/ Violante de Hungría



CDM GRAN VÍA PEQUEÑOS

COORDINADORA:
IRENE LISTE ALONSO

633827023



CDM GRAN VÍA MAYORES

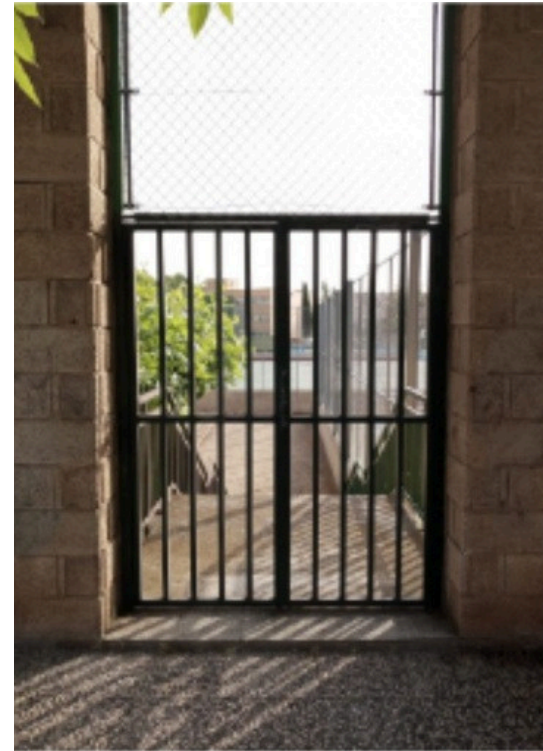

ENTRADA: 10:00

Puerta rejas verdes C/ Violante de Hungría

SALIDA: 13:30, 15:30 y 17:00

Puerta rejas verdes C/ Violante de Hungría



CDM GRAN VÍA MAYORES

COORDINADOR:
MARIO ALVAREZ

678823880



CDM LA GRANJA PEQUEÑOS

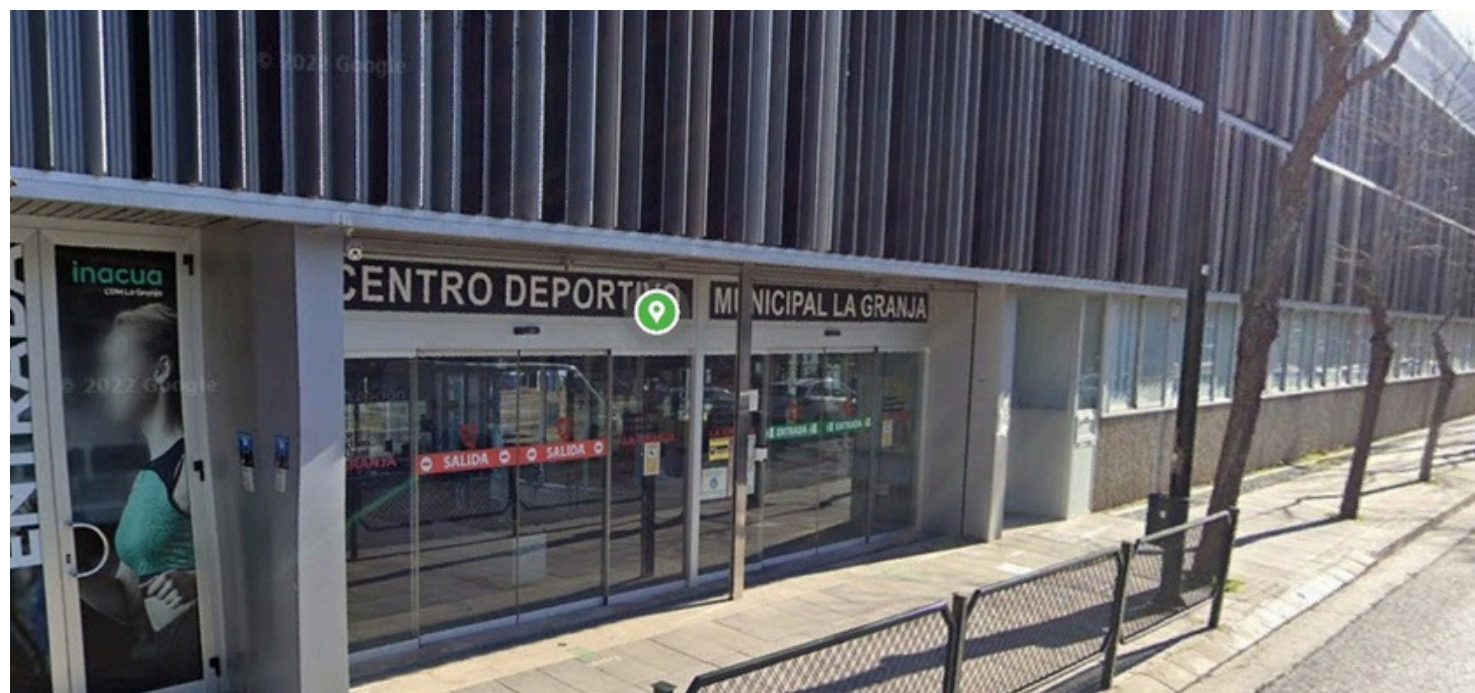

ENTRADA: 08:00-09:30

Puerta principal por C/ Cam. Cabaldós, 45



SALIDA: 13:30, 15:30 y 16:30

Puerta principal por C/ Cam. Cabaldós, 45



CDM LA GRANJA PEQUEÑOS

COORDINADORA:
CRISTINA UCEDA

607694353



CDM LA GRANJA MAYORES



ENTRADA: 10:00

Puerta principal por C/ Cam. Cabaldós, 45

SALIDA: 13:30, 15:30 y 17:00

Puerta principal por C/ Cam. Cabaldós, 45



CDM LA GRANJA MAYORES

COORDINADORA:
MARÍA GÓMEZ

657341683



CENTRO NATACIÓN HELIOS

ENTRADA: 08:00-09:30

Final C/ Embarcadero Servando Monterde Máñez

Después de entrar,
a la izquierda



SALIDA:

SIN COMEDOR
13:30

CON COMEDOR
15:30

Final C/ Embarcadero Servando Monterde Máñez



CENTRO NATACIÓN HELIOS

COORDINADORA:
GABRIELA CABRERIZO

684046658



STADIUM VENECIA

ENTRADA: 08:00-09:30

Calle Fray Julián Garcés, 100



SALIDA:

SIN COMEDOR

13:30

CON COMEDOR

15:30

Calle Fray Julián Garcés, 100





STADIUM VENECIA

COORDINADORA:
ANA GUTIERREZ

691543553



ESTADIO MIRALBUENO EL OLIVAR

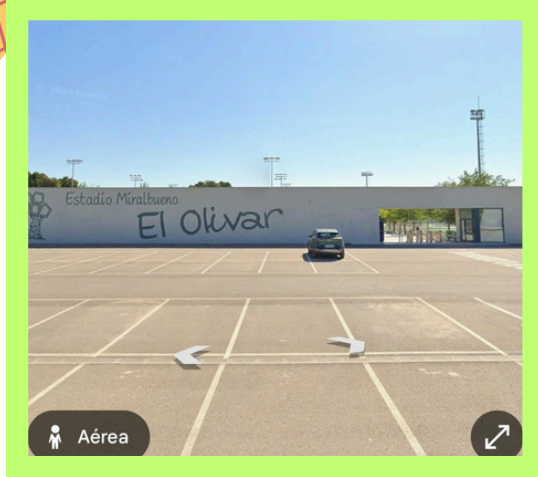

BANCO VERDE

ENTRADA: 08:00-09:30
C/ ARGUALAS, 50



SALIDA:

SIN COMEDOR

13:30

CON COMEDOR

15:30

Prolongación

avda. Gómez Laguna

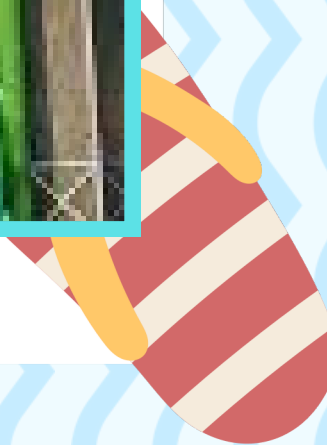

ESTADIO MIRALBUENO EL OLIVAR

COORDINADORA:
BEA LEZCANO

667215870



RUTAS STADIUMS

CDM MIRALBUENO



**CAMINO DEL PILON,
146
FRENTE A JUNTA
MUNICIPAL**



CDM VALDEFIERRO

**PUERTA PRINCIPAL
CALLE CAMPILLO DE LLERENA, 1**



**CDM DELICIAS (BOMBARDA)
PUERTA PRINCIPAL
CALLE EMILIO MORENO ALCAÑIZ**

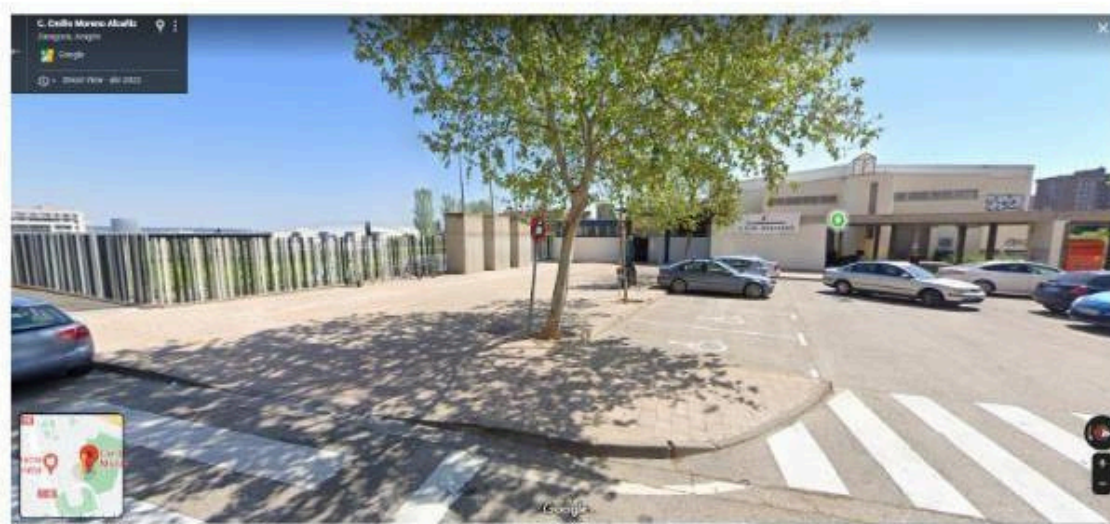

RUTAS STADIUMS

**CDM LA GRANJA
PUERTA PRINCIPAL
(Camino Cabaldós, 45)**

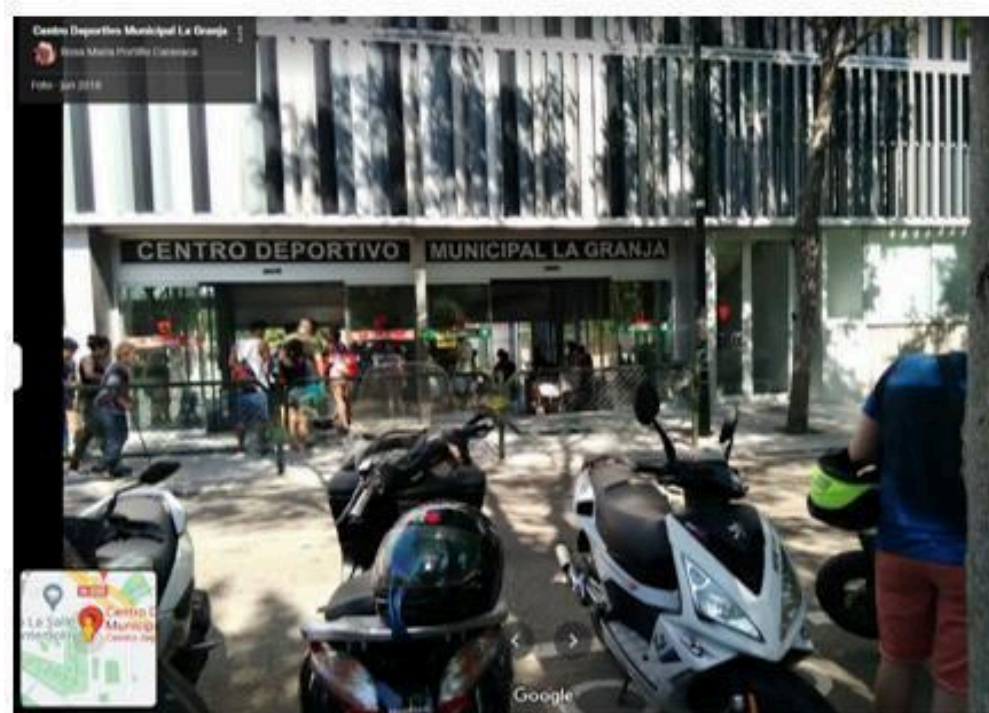

CDM TORRERO

**PUERTA PRINCIPAL
CALLE OVIEDO**



RUTAS STADIUMS

CDM GRAN VÍA
PUERTA DE REJAS VERDES
CALLE VIOLANTE DE HUNGRÍA

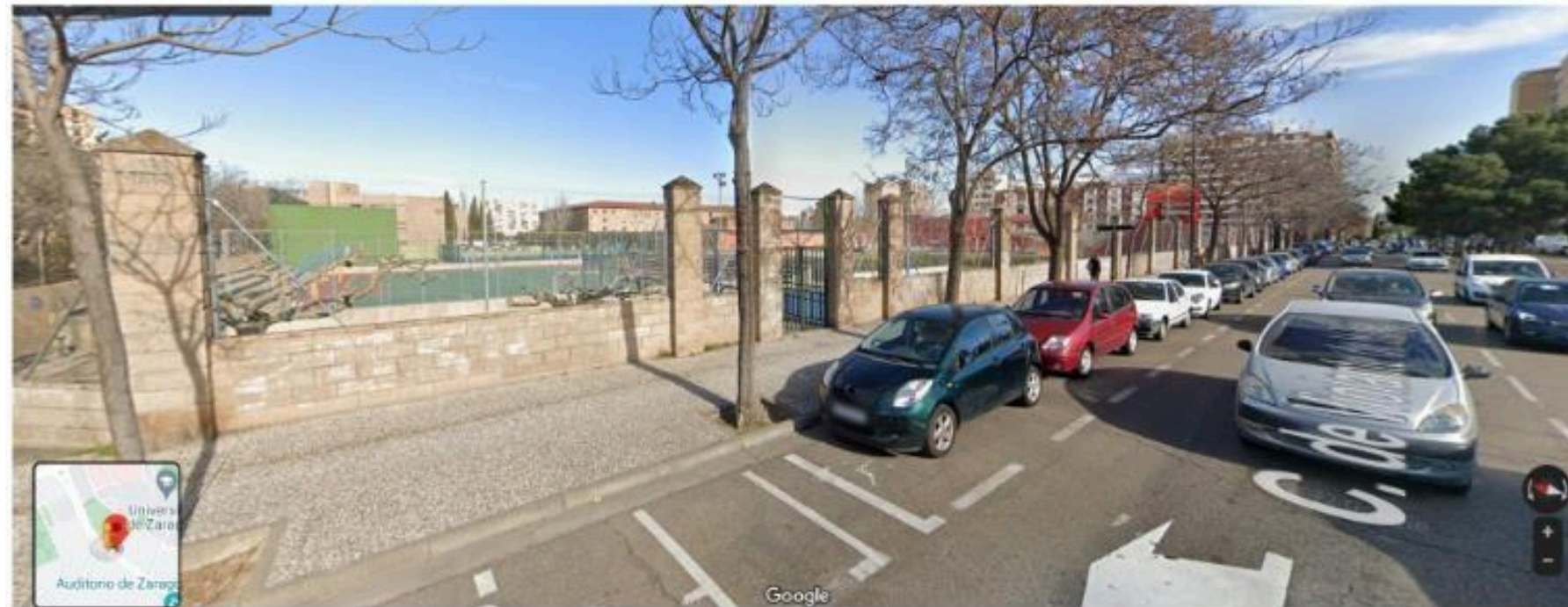

RUTAS STADIUMS

CDM ACTUR

PUERTA TRASERA PARKING
CALLE ADOLFO AZNAR





COMUNICACIÓN CON LAS FAMILIAS

LOS DIFERENTES CANALES DE COMUNICACIÓN CON FAMILIAS SON:

CORREO ELECTRÓNICO:

ZARAGALLA@GRUPOCEANO.ORG (OCÉANO ATLÁNTICO)
ZARAGALLA@ZARAGOZA.ES (AYUNTAMIENTO)

EL NÚMERO DE TELÉFONO DE NUESTRAS OFICINAS: 976 10 64 51

EL NÚMERO DE LOS COORDINADORES APARECERÁ EN LOS CARNETS DE RECOGIDA DE CADA NIÑO O NIÑA.

ESTE MEDIO DE COMUNICACIÓN SE UTILIZARÁ PARA CUESTIONES URGENTES O DE PREOCUPACIÓN PERSONAL.





COMEDOR

SERVICIO DE CATERING TENIENDO EN CUENTA
ALERGIAS, INTOLERANCIAS Y DIETAS ESPECIALES.

MENÚS MENSUALES DISPONIBLES EN LA WEB





¿QUÉ HAY QUE TRAER?

- ROPA Y CALZADO DEPORTIVO
- GORRA OBLIGATORIA (TODOS LOS DÍAS)
- ALMUERZO
- BOTELLA DE AGUA GRANDE
- CREMA SOLAR
- TOALLA - BAÑADOR
- CHANCLETAS
- NECESER CON CEPILLO DE DIENTES
- ROPA DE CAMBIO (SI SE CONSIDERA NECESARIO)
- NO TRAER DINERO, MÓVIL NI CUALQUIER OBJETO DE VALOR





PROTOCOLO EN CASO DE ACCIDENTES

EL COORDINADOR O MONITOR NO PUEDE ADMINISTRAR NINGÚN MEDICAMENTO, SALVO QUE TENGA PRESCRIPCIÓN EXPRESA DEL MÉDICO ESPECIALISTA, ANTE LA GRAVEDAD O URGENCIA DE LA SITUACIÓN CONTANDO CON LA AUTORIZACIÓN INFORMADA DE LOS PROGENITORES.

SOLO REALIZAREMOS CURAS CON AGUA, JABÓN, SUERO, ESPARADRAPO, GASAS Y TIRITAS. APLICAR HIELO EN CASO DE GOLPE...

SI ES ALGO LEVE Y EL NIÑO O NIÑA PUEDE PERMANECER EN LA ACTIVIDAD SIN PROBLEMA, AL FINALIZAR NOS COMUNICAREMOS CON LAS FAMILIAS

SI ES ALGO MÁS GRAVE O IMPORTANTE (EL NIÑO NO PUEDE PERMANECER EN LA ACTIVIDAD) LLAMAMOS POR TELÉFONO A LA FAMILIA PARA QUE VENGA A RECOGERLE EN CUANTO PUEDA.

EN CASO DE SER UNA EMERGENCIA LLAMAMOS AL 112. EN CASO DE NECESITAR TRASLADO A TRAVÉS DE LA MUTUA, ESTAREMOS EN COMUNICACIÓN CONSTANTE CON LA FAMILIA.





AMPLIACIÓN Y PAGO DE SEMANAS

- EN CASO DE QUERER AMPLIAR O CANCELAR SEMANAS DEBERÁN PONERSE EN CONTACTO CON EL AYUNTAMIENTO A TRAVÉS DEL CORREO:
ZARAGALLA@ZARAGOZA.ES

O BIEN EN EL TELÉFONO 900 700 107
010

- PARA CUALQUIER OTRA DUDA QUE PUEDA SURGIR, TENÉIS A VUESTRA DISPOSICIÓN EL TLF. DE OCÉANO ATLÁNTICO: 976 10 64 51 O EL CORREO
ZARAGALLA@GRUPOCEANO.ORG

