

**ELEMENTOS DE LA ESTRUCTURA GENERAL Y ORGÁNICA DEL TERRITORIO Y
SISTEMA DE NÚCLEOS DE POBLACIÓN**

APARTADO I. PRESCRIPCIONES, A) DOCUMENTACION 3.

El informe-propuesta relativo al cumplimiento parcial de prescripciones, redactado por la Diputación General de Aragón, señalaba que

“ se daría por cumplida la prescripción mediante la presentación por el Ayuntamiento de un plano en el que consten los elementos que integran la estructura General y Orgánica del Territorio, en el que debe estar el sistema de núcleos de población, de forma que si dicho plano no es exclusivo (exclusividad que podría considerarse como recomendación) si debería quedar definido en forma escrita y gráfica, una explicación de cuales son los elementos que forman parte de la Estructura General y Orgánica del Territorio del término municipal de Zaragoza, de forma que puedan identificarse sin esfuerzo interpretativo”.

El plano de Estructura Urbanística a escala 1/30.000 integrado en el Plan General, aprobado definitivamente con prescripciones el 13 de junio de 2001, contiene los elementos de la Estructura General y Orgánica del Territorio y núcleos de población reclamados por la D.G.A., aunque no en exclusividad, puesto que también incorpora, entre otras determinaciones, la zonificación en cada una de las clases de suelo.

Complementarios de este plano, en cuanto a Sistemas Generales se refiere, tenemos los planos de clasificación donde están recogidos los ámbitos calificados como Sistemas Generales, en cada una de las clases de suelo, SGU, SGUZ, SGNU, según sea Sistema General en suelo urbano, urbanizable o no urbanizable, respectivamente.

En los planos de clasificación del plan general, se recogen tanto los elementos del sistema general de comunicaciones, como del de espacios libres o de equipamientos.

En cuanto a la expresión escrita de los elementos integrantes de estos sistemas, el plan general tienen en el Listado de suelos pertenecientes a Sistemas de Espacios Libres y de Equipamientos y Servicios, Anejo VIII de las Normas Urbanísticas, la asignación a sistema local o sistema general de cada uno de ellos.

En cumplimiento de la prescripción se ha elaborado, para su incorporación al texto refundido, un plano exclusivo de los elementos de los Sistemas Generales y núcleos de población, así como la relación escrita de los mismos.

RELACIÓN DE CALLES QUE FORMAN LA MALLA BÁSICA Y EL SISTEMA GENERAL DE COMUNICACIONES VIARIAS EN EL SUELO URBANO

AGUSTÍN, Pº de María
 ALFONSO I
 ALIERTA, Cesáreo
 ALLENDE, Salvador
 ALONSO V
 AMÉRICA, Avda. de
 ARAGÓN, Plaza de
 ARANDA, Conde de
 ASALTO
 AVELLANEDA, Gómez de
 BARBASÁN, Mariano
 BONET, Juan Pablo
 BRETÓN, Tomás
 BROTO, Valle de
 CABALLERO, Alcalde
 CADENA, Marqués de la
 CALANDA, Pº
 CANTERAS, Plaza de las
 CATALUÑA, Avda. de
 CÉSAR AUGUSTO, Avda. de
 CLAVÉ, José Anselmo
 COCCI, Jorge
 COMPROMISO DE CASPE
 CONSTITUCIÓN, Pº de la
 CORONA DE ARAGÓN
 CORTES DE ARAGÓN
 CORTÉS, Hernán

FLETA, Avda. de
 COSO
 CUELLAR, Pº
 ECHEGARAY Y CABALLERO, Pº
 ESPAÑA; Plaza de
 ESPARTERO
 FERNANDO EL CATÓLICO, Pº de
 TENOR
 FRANCO Y LÓPEZ
 GARCÍA SÁNCHEZ, José
 GARGALLO, Pablo
 GÓMEZ DE AVELLANEDA, G.
 GÓMEZ LAGUNA, Alcalde (*)
 GOYA, Francisco
 GRAN VÍA
 HISPANIDAD, Vía
 HUNGRÍA, Violante de
 IBÉRICA, Vía
 INDEPENDENCIA, Avda. de la
 IRIARTE REINOSO, Teodoro
 ISABEL LA CATÓLICA, Pº de
 JAIME I
 MADRID, Avda. de
 MINA, Pº de la
 NAVARRA, Avda. de
 NOVEL, Alfred
 PAMPLONA, Pº de

PARAÍSO, Basilio
 PICASSO, Pablo Ruiz
 PIRINEOS, Avda. de los
 PUENTE DEL PILAR, Avda. de
 PUENTE VIRREY, Avda. de
 PUEYO, Monasterio Nª.Sra. del
 RENOVALES, Mariano
 RIOJA
 ROMA, Plaza de
 SAGASTA, Pº de
 SAN JOSÉ
 SAN JUAN BOSCO
 SAN JUAN DE LA CRUZ
 SAN JUAN DE LA PEÑA
 SANZ GADEA, Joaquín
 SANTANDER
 SERVET, Miguel
 TERUEL; Pº de
 TORRES, Avda. de las
 UNCETA
 UNIVERSITAS, Vía
 VALENCIA, Avda. de
 VILLAHERMOSA, Duquesa de
 VIVES, Luis
 ZAMBRANO, María

 (*) hasta Vía Ibérica

RELACIÓN DE NUCLEOS DE POBLACIÓN

ALFOCEA
 CASABLANCA
 CASETAS
 GARRAPINILLOS
 JUSLIBOL
 LA CARTUJA BAJA
 MIRALBUENO
 MONTAÑANA
 MONZALBARBA
 MOVERA
 PEÑAFLORES
 SAN JUAN MOZARRIFAR
 SAN GREGORIO
 SANTA ISABEL
 TORRECILLA DE VALMADRID
 VENTA DEL OLIVAR
 VILLAMAYOR
 VILLARRAPA
 ZARAGOZA

CÓDIGO	HOJAS DEL PLANO	LOCALIZACIÓN, IDENTIFICACIÓN O EMPLAZAMIENTO	SUPERFICIE (m ²)	SISTEMA GENERAL O LOCAL	PÚBLICO (PUB)	PRIVADO (PV)	GRUPOS DE USO															OBSERVACIONES
							ZV	ED	EE	ES	EA	EC	ERe	EES	SP	SI	SA	SD	ER			
							1	2	3	4	5	6	7	8	9	10	11	12	13			
Área de Referencia 5																						
5.01	K-15, K-14	Banco de España	1.430	SG	X											X						
5.05	K-15	Conservatorio de Música	271	SG	X			X		X												
5.08	K-15	Cruz Roja	553	SG	X				X													
5.10	K-15	Escuela de Artes Aplicadas y Oficios Artísticos	4.606	SG	X			X														
5.11	K-15	Museo Provincial	3.387	SG	X					X												
5.13	K-15	Casa de Socorro	1.025	SG	X				X													
5.14	K-15	Dependencias de la D.G.A.	904	SG	X											X						
5.15	K-15	Plaza de Aragón	2.851	SG	X		X															
5.16	K-15	Plaza de los "Sitios"	12.311	SG	X		X															
5.19	K-15	Antiguas Mutualidades Laborales	1.128	SG	X											X						
5.21	K-15	Correos y Telégrafos	942	SG	X								X									
5.22	K-15	Compañía Telefónica	951	SG		X							X									
5.24	K-15	Paseo de la Constitución (½ bulevar)	6.753	SG	X		X															
5.25	K-15	M.A.T.R.A	885	SG	X											X						
Área de Referencia 7																						
7.01	L-14	Ribera derecha del Ebro	51.421	SG	X		X															
7.04	L-14, L-15	Riberas del Huerva	10.969	SG	X		X															
7.05	L-14, L-15	Zona Deportiva "Alberto Maestro"	28.428	SG	X			X														
7.06	L-15	Parque Bruil	46.593	SG	X		X															
7.07	L-14, L-15	Ribera derecha del Huerva	20.390	SG	X		X															

CÓDIGO	HOJAS DEL PLANO	LOCALIZACIÓN, IDENTIFICACIÓN O EMPLAZAMIENTO	SUPERFICIE (m ²)	SISTEMA GENERAL O LOCAL	PÚBLICO (PUB)	PRIVADO (PV)	GRUPOS DE USO													OBSERVACIONES				
							ZV	ED	EE	ES	EA	EC	ERe	EEs	SP	SI	SA	SD	ER					
							1	2	3	4	5	6	7	8	9	10	11	12	13					
27.11	J-16	Dotaciones en edificios rehabilitados del Cuartel de Palafox	17.890	SG	X				X				X				X							
27.12	J-16	Policía Local y Parque de Bomberos en el Cuartel de Palafox	10.605	SG	X									X										
27.14	J-16	Facultad de Medicina	8.524	SG	X				X															
27.15	J-16	Plaza San Francisco	6.197	SG	X			X																
27.16	J-16	Paseo-Bulevar (1/2) de Fernando el Católico	4.263	SG	X			X																
27.17	J-15	Zona verde c/ San Juan Bosco	743	SG	X			X																
		Área de Referencia 28																						
28.05	J-16	Escuela Universitaria de Estudios Sociales.	15.300	SG	X				X				X											
28.06	J-16	Residencia de Mayores Romareda (IASS)	5.596	SG	X							X												
28.18	J-16	Auditorio de Zaragoza	13.319	SG	X								X	X										
28.19	J-16	Dependencias de la Cámara de Comercio en la antigua Feria de Muestras	3.195	SG						X											X			
28.20	J-16	Área de Urbanismo	1.589	SG	X																X			
28.21	J-16	Área de Urbanismo	416	SG	X																X			
28.22	J-16	Campo de Fútbol La Romareda	26.910	SG	X			X																
		Área de Referencia 30																						
30.02	J-16, J-17	Hospital General Miguel Servet	39.134	SG	X							X												
30.03	J-16	C.D.M. Salduba	13.595	SG	X			X																
30.04	J-16, J-17	Parque Primo de Rivera (Don Miguel)	416.917	SG	X			X																
30.06	J-17	Colegio San Benito	16.856	SG	X								X	X										
30.07	J-16, J-17	Ribera izquierda del río Huerva	21.593	SG	X			X																

CÓDIGO	HOJAS DEL PLANO	LOCALIZACIÓN, IDENTIFICACIÓN O EMPLAZAMIENTO	SUPERFICIE (m ²)	SISTEMA GENERAL O LOCAL	PÚBLICO (PUB)	PRIVADO (PV)	GRUPOS DE USO													OBSERVACIONES
							ZV	ED	EE	ES	EA	EC	ERe	EEs	SP	SI	SA	SD	ER	
							1	2	3	4	5	6	7	8	9	10	11	12	13	
Área de Referencia 57																				
57.02	H-15, H-16	Residencia San Jorge (Casa Tutelar El Buen Pastor)	43.972	SG	X				X	X					X					
57.10	H-16, H-17, I-16	Zona verde Margen izquierda del Canal	39.659	SG	X		X													
57.15	I-16	C.D.M. Valdefierro	39.481	SG	X			X												
57.25	I-15, I-16	Zona Verde en Corredor Verde	13.038	SG	X		X													
Área de Referencia 58																				
58.01	I-15	Guardería Inmaculada Concepción - C ³ de Madrid	2.587	SG	X			X	X											
58.02	I-15	Colegio Hispanidad	8.864	SG	X			X												
58.03	I-15	Zona verde junto al Colegio Hispanidad	7.028	SG	X		X													
58.04	I-15	I.E.S. Los Enlaces	8.829	SG	X			X												
58.05	I-15	I.E.S. Ramón Pignatelli	14.452	SG	X			X												
58.06	I-15	Residencia de ancianos; Centro de Rehabilitación de Salud Mental	38.235	SG	X				X	X										
58.08	I-16, I-17	Zona verde riberas del Canal Imperial margen izquierda	12.692	SG	X		X													
58.09	I-16	Ciudad Escolar Pignatelli	69.153	SG	X			X		X										
58.11	I-16	Depósitos de Agua	169.739	SG	X						X	X			X					
58.17	I-17	Dotación en c/ La Ermita	1.793	SG	X					X					X					
58.18	J-17	Dotación escolar procedente Plan Especial U-58-1	5.796	SG	X			X							Planeamiento recogido					
58.19	I-17, J-17	Riberas de la margen derecha del Canal	7.081	SG	X		X								Planeamiento recogido					
58.20	J-17	Almenara de Nuestra Señora del Pilar del Canal Imperial de Aragón	2.130	SG	X					X		X	X							
58.21	I-15	Dotaciones espacios libres procedentes del PE U-58-1	3.400	SG	X							X			Planeamiento recogido					
58.25	I-16	Zona Verde procedente de Plan Parcial 57-58/1	21.759	SG	X		X								Planeamiento recogido					

CÓDIGO	HOJAS DEL PLANO	LOCALIZACIÓN, IDENTIFICACIÓN O EMPLAZAMIENTO	SUPERFICIE (m ²)	SISTEMA GENERAL O LOCAL	PÚBLICO (PUB)	PRIVADO (PV)	GRUPOS DE USO													OBSERVACIONES			
							ZV	ED	EE	ES	EA	EC	ERe	EEs	SP	SI	SA	SD	ER				
							1	2	3	4	5	6	7	8	9	10	11	12	13				
83.07	L-10	Alcaldía / Centro Cultural / Iglesia / C.P. G.Doñate.	4.225	SG	X				X			X	X				X						
83.08	L-10	C.E.D.E.S.	8.946	SG		X				X													
83.09	L-10	Deportivo	5.500	SG	X			X															
83.10	L-10	Colegio	8.024	SG		X		X															
83.11	L-10, L-11	Mercazaragoza	519.286	SG	X										X								
83.14	L-10	Dotación en c/ Cascajo	3.312	SG	X			X															
83.16	L-10	Dotación Asistencial Fundación Benito Ardid	2.500	SG		X				X													
Área de Referencia 84 (Barrio de Villamayor)																							
84.02	Q-10	Parque	51.109	SG	X			X															
84.03	Q-10	Zona verde de la Ermita	58.300	SG	X			X															
84.04	Q-10	Ermita de la Virgen del Pueyo	815	SG		X						X											
84.09	Q-11	Dotación junto al nuevo vial	26.450	SG	X			X															
84.22	Q-11	Zona verde procedente del PP 84/7	10.771	SG	X			X															
84.24	Q-10	Caserón-Casa Palacio Duquesa de Híjar	815	SG	X							X											
Área de Referencia 85 (Barrio de Movera)																							
85.06	N-15	Escuela de Capacitación Agraria	76.307	SG	X				X														
Área de Referencia 86 (Barrio de la Cartuja)																							
86.11	M-18	Fundación Madre Teresa de Calcuta	1.051	SG		X			X	X													

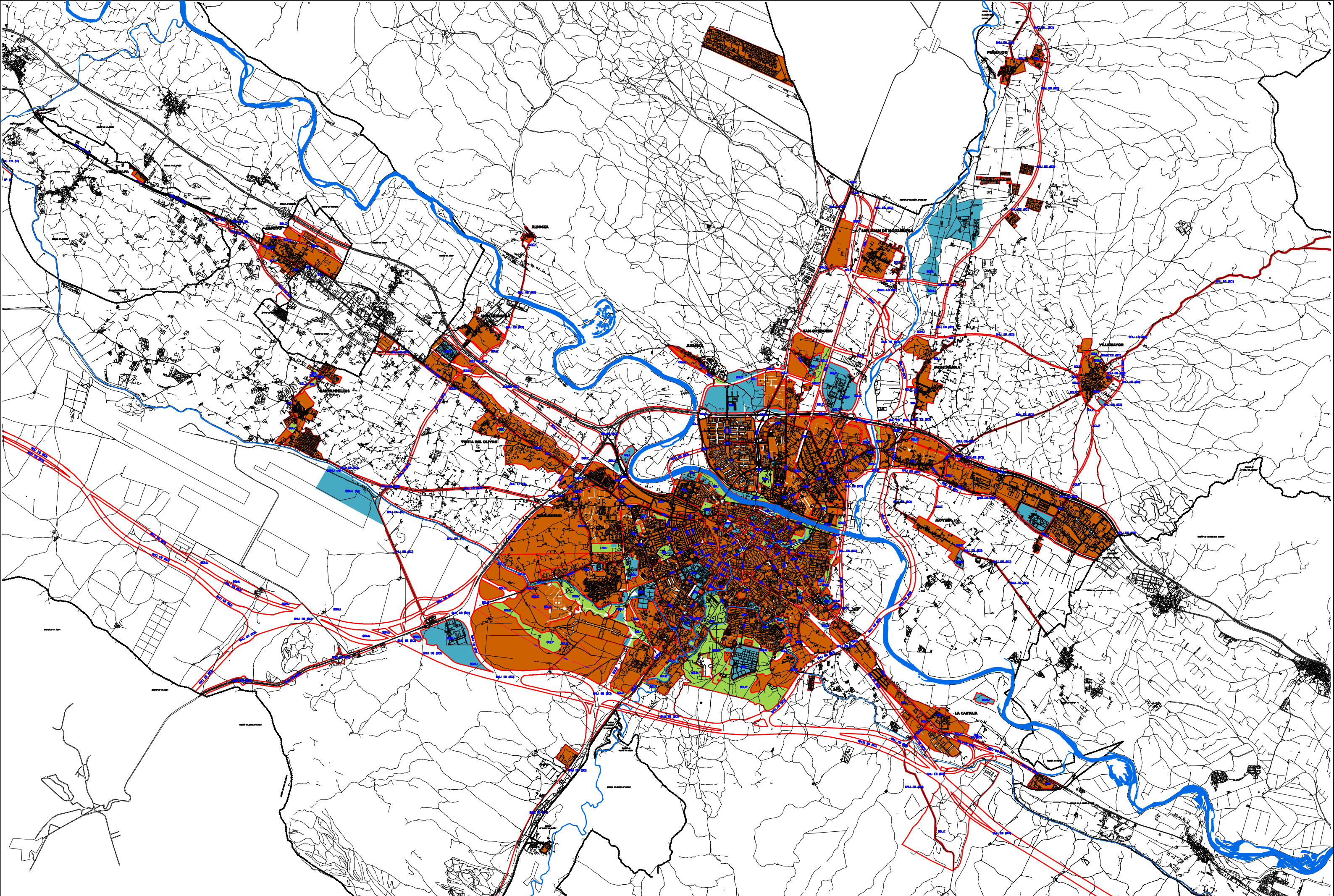

TEXTO REFUNDIDO OCTUBRE 2002

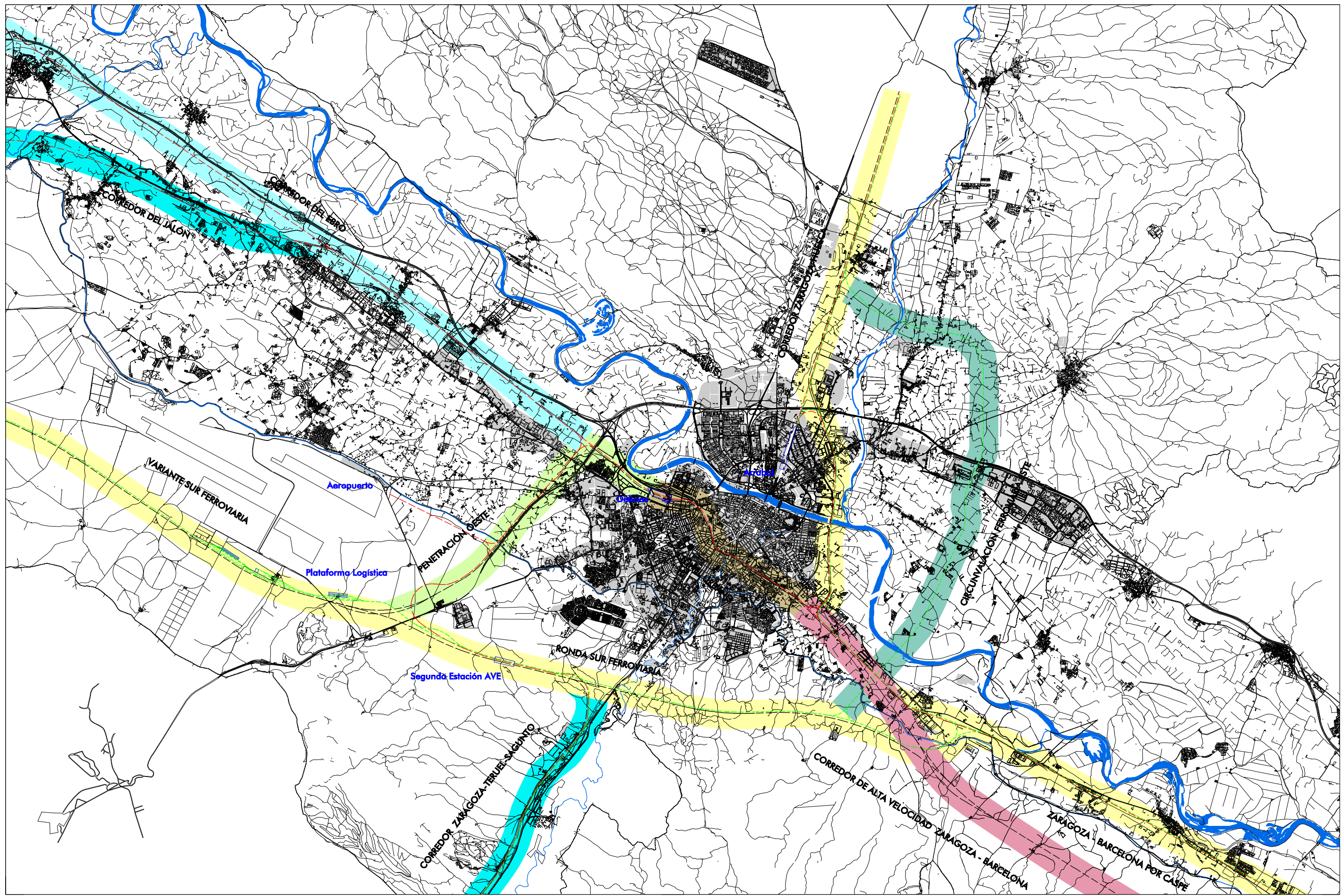

FLUJOS DE CIRCULACIÓN

- ALTA VELOCIDAD
- - - ANCHO IBÉRICO Pasajeros
- Mercancías



AYUNTAMIENTO DE ZARAGOZA
PLAN GENERAL DE ORDENACIÓN URBANA DE ZARAGOZA

ESQUEMA FERROVIARIO
DE ZARAGOZA



ESCALA 1/100.000

TEXTO REFUNDIDO OCTUBRE 2002

