VAMOS A REUTILIZAR

Sabemos que intentais reciclar en los contenedores todos vuestras latas, bricks y envases en el contenedor amarillo, papel y cartón en el azul y vidrio en el verde redondo. Pero hoy habrá unos envases que no reciclaremos, reutilizaremos para crear algo nuevo.

TELÉFONO DE NUEVA GENERACIÓN UR

En Río y Juego nos comunicamos este año por teléfonos de nueva generación y quizás os podáis traer los vuestros

Necesitáis dos envases de yogur o dos botellas o latas de esas que vais a echar en el contenedor amarillo, y también rotuladores, cinta adhesiva de papel, cuerda yvuestras ideas. podéis añadir una antena, pintar la carcasa y lo que se os ocurra.

MOSCA VA!

Puede ser ¡bola va! o ¡Pez va! o….

Vamos a construir un animal con grandes fauces y un apetito feroz. Pensad en qué animal vais a construir y buscad un bote de plástico para hacerlo. Si es duro pedidle a alguien mayor que os ayude acortarlo abriéndole una boca bien grande.

Convertidlo en pájaro, cocodrilo, león, perro… y con rotuladores, celo y mucha imaginación hacedle orejas, ojos, cejas… Ahora vamos a hacer un animal más pequeño con otro bote o una bola con papel de periódico y cinta adhesiva y una vez unido por la cuerda… ¡A acertar!

MULTIBICHOS, MIL BICHOS, MIL PEDAZOS

Las bandejas blancas que contienen alimentos, cuando se juntan con unas tijeras se convierten en muchos trozos de formas diferentes, cuántas más formas mejor.

Podéis pintarlas como queráis con rotuladores u otro tipo de pintura que quede bien.

Las colocáis sobre un fondo que os guste y empezad a crear bichos, muñecos, arte abstracto…

Si veis que os faltan piezas, seguid recortando y recordad que el blanco también queda bien.

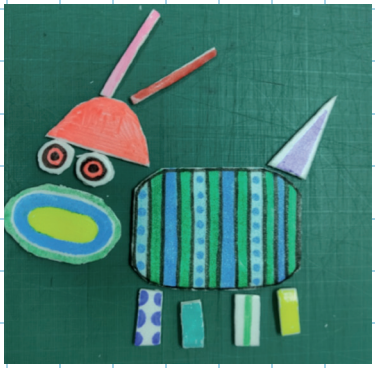

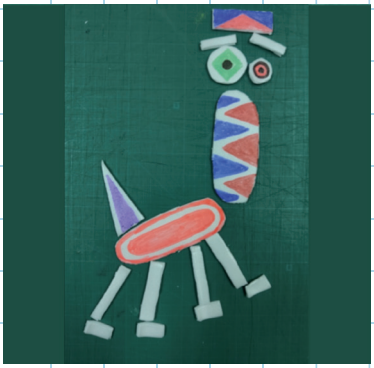

Zaragoza AYUNTAMIENTO

GOBIERNO DE ARAGON

ecoembes