

DETALLE DE FORJADO 25+8
Escala 1:20 A1
Escala 1:40 A3

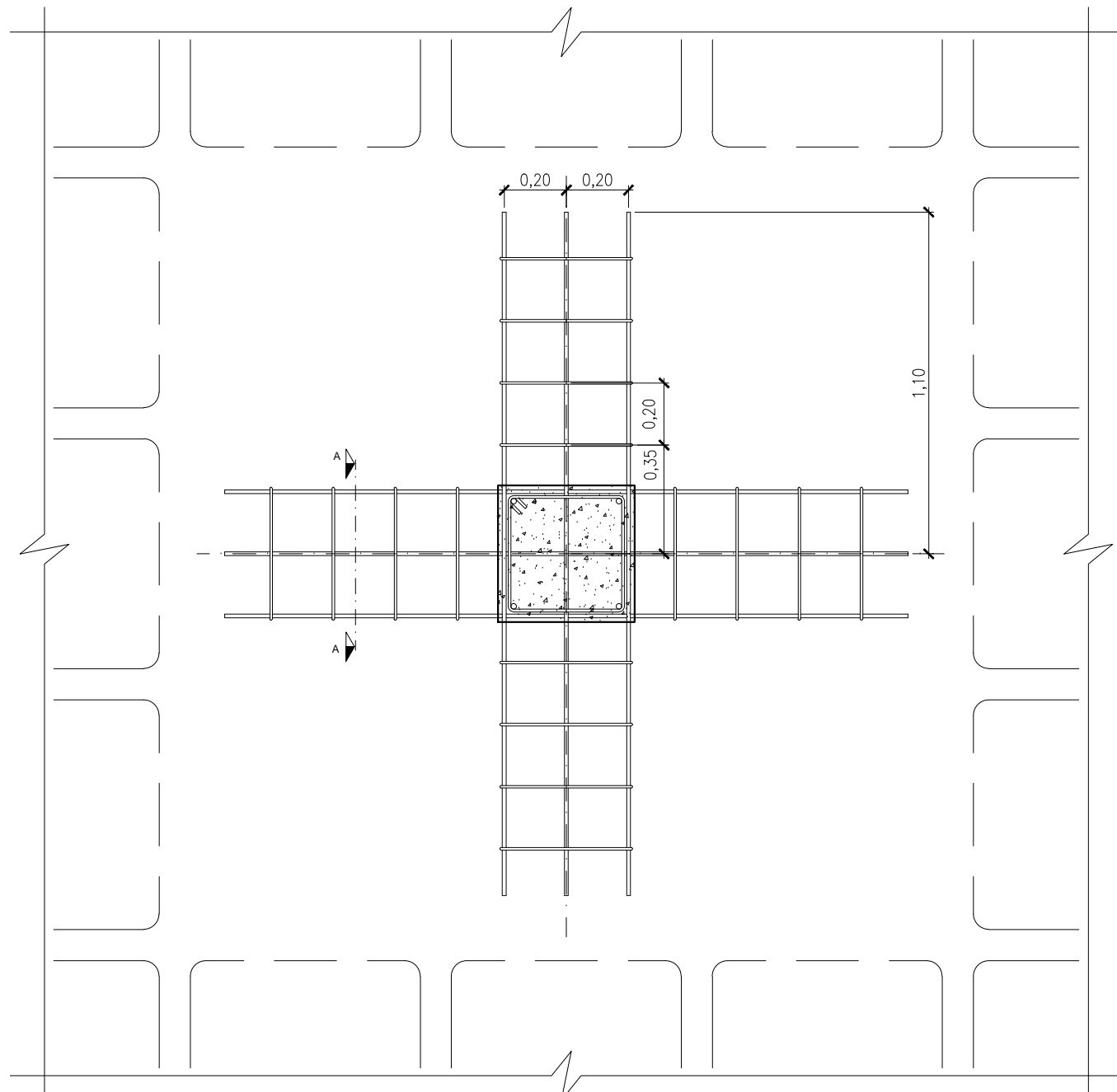

DETALLE GENÉRICO ARMADURA DE PUNZONAMIENTO
Escala 1/20 A1
Escala 1/40 A3

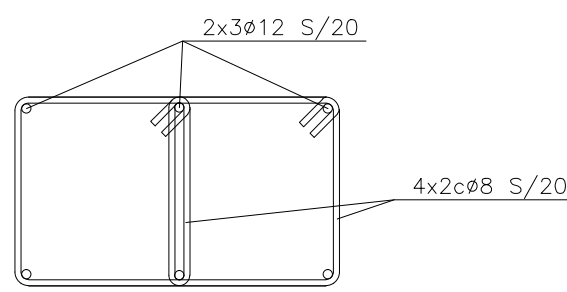

SECCIÓN A-A
Escala 1/10 A1
Escala 1/20 A3

LONGITUD DE ANCLAJE (ARTICULO 69.5 EHE-08)									
BARRA MAYOR Ø ACERO B 500 S	8	10	12	16	20	25	HORMIGON	POSICION-I	POSICION-II
lb EN cms.	20	25	30	40	60	94	HA-25	POSICION-I	POSICION-II
	29	36	43	57	84	132	HA-25		

CARACTERISTICAS DE LOS MATERIALES (EHE-08)											
Elemento	HORMIGON							ACERO		EJECUCIÓN	
	CONTROL			CARACTERISTICAS				CARACTERISTICAS			CONTROL
	Nivel Control 86.5	Coef. Pond.	Tipo art. 39.2	CEMENTO DESIGNACION art. 26	CONSISTENCIA ASIENTO CONO ABRAMS UNE-EN 12350-2	Tipo/Tamaño max. arido	Resist. característica especifica fck N/mm2 A 7 DIAS A 28 DIAS	Coef. Pond.	Tipo art. 32	Nivel Control art. 82.3	
Cimentaciones	Normal	γc=1,50	HA-25/B/20/IIa	CEM III/A-V42.5	6-9 cm	20 mm.	17 25	γs=1,15	B 500 S	Normal	
Pilares	Normal	γc=1,50	HA-25/B/20/I	CEM III/A-V42.5	6-9 cm	20 mm.	17 25	γs=1,15	B 500 S	Normal	
Forjados	Normal	γc=1,50	HA-25/B/20/I	CEM III/A-V42.5	6-9 cm	20 mm.	17 25	γs=1,15	B 500 S	Normal	
NOTAS											
- El acero de las armaduras debe estar garantizado con la Marca N de AENOR. - El acero en las mallas electrosoldadas será B 500 T. - ANCLAJE DE ARMADURAS: Será de acuerdo al Art. 69.5. - EMPALME DE ARMADURAS: Será de acuerdo al Art. 69.5.2											
- RECUBRIMIENTO DE ARMADURAS: Cimentaciones: 5cm. Muros: 3cm ó 5cm si se hormigona contra terreno. Pilares: Forjado sanitario 3cm; En Forjado 2.5cm. Zunchos/Vigas: Forjado sanitario 3cm; Forjados 2.5cm. Reticular: Forjado sanitario (+0) 4cm; Forjados (Resto) 2.5cm											

PROYECTO EJECUCION DE PARQUE DE BOMBEROS EN CASETAS

DIRECCIÓN DE ARQUITECTURA
OFICINA DE PROYECTOS DE ARQUITECTURA

UNIDAD : OFICINA DE PROYECTOS DE ARQUITECTURA

PLANO : FORJADO +8,05. ARM. PUNZONAMIENTO EDIFICIO ADMINISTRATIVO

ARQUITECTO REDACTOR :
ANTONIO LOREN COLLADO
JOSE ANGEL RUIZ GONZÁLEZ
UNIDAD TECNICA :

ARQUITECTO TÉCNICO :
LUIS MINGARRO MONTORI
EXPTE :

Nº PLANO :
18136-278
FECHA :
JULIO 2016
ESCALA :
1:100

REV. A