

FORJADO ULMA-UL16 (25+8)
Sobrecarga de uso = 400Kg/m²
Peso propio forjado reticular = 449Kg/m²
Solado + instalaciones = 240Kg/m²

NOTA:
DISPONER ARMADO SUPERIOR
(ABACOS + BASE)
EN UNA SOLA CAPA.

DETALLE DE FORJADO 25+8
Escala 1:20 A1
Escala 1:40 A3

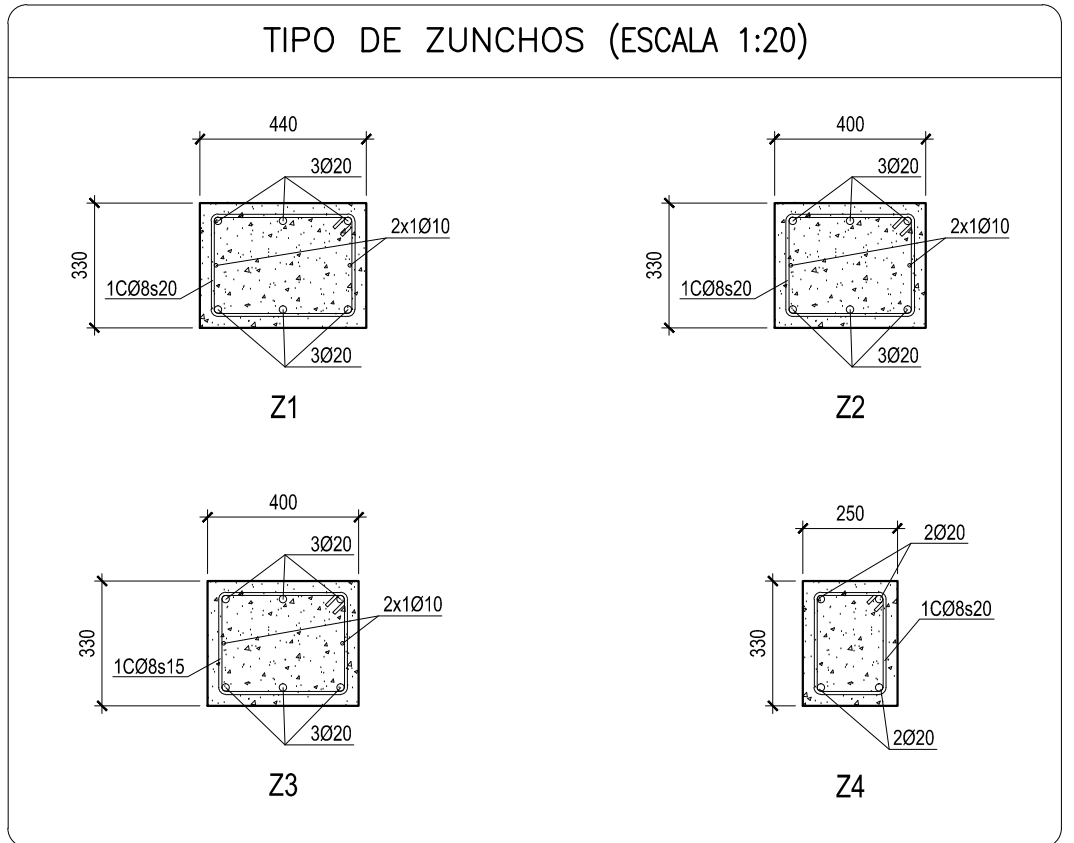

LONGITUD DE ANCLAJE (ARTICULO 69.5 EHE-08)							
BARRA MAYOR Ø ACERO B 500 S	8	10	12	16	20	25	HORMIGON
lb EN cms.	20	25	30	40	60	94	HA-25
	29	36	43	57	84	132	HA-25

CARACTERISTICAS DE LOS MATERIALES (EHE-08)										
Elemento	HORMIGON						ACERO		EJECUCION	
	CONTROL			CARACTERISTICAS			CARACTERISTICAS		CONTROL	
	Nivel Control 86.5	Coef. Pond.	Tipo art. 39.2	CEMENTO	CONSISTENCIA	Tipo/Tamaño max. arido	Resist. característica específica fck N/mm2 A 7 DIAS A 28 DIAS	Coef. Pond.	Tipo art. 32	Nivel Control art. 92.3
				DESIGNACION art. 26	ASIENTO CONO ABRAMS UNE-EN 12350-2					
Cimentaciones	Normal	γc=1,50	HA-25/B/20/IIa	CEM III/A-V42.5	6-9 cm	20 mm.	17 25	γs=1,15	B 500 S	Normal
Pilares	Normal	γc=1,50	HA-25/B/20/I	CEM III/A-V42.5	6-9 cm	20 mm.	17 25	γs=1,15	B 500 S	Normal
Forjados	Normal	γc=1,50	HA-25/B/20/I	CEM III/A-V42.5	6-9 cm	20 mm.	17 25	γs=1,15	B 500 S	Normal
NOTAS										
<div><div>- El acero de las armaduras debe estar garantizado con la Marca N de AENOR.</div><div>- El acero en las mallas electrosoldadas será B 500 T.</div><div>- ANCLAJE DE ARMADURAS: Será de acuerdo al Art. 69.5.</div><div>- EMPALME DE ARMADURAS: Será de acuerdo al Art. 69.5.2</div></div> <div><div>- RECUBRIMIENTO DE ARMADURAS:</div><div>Cimentaciones: 5cm.</div><div>Muros: 3cm ó 5cm si se hormigona contra terreno.</div><div>Pilares: Forjado sanitario 3cm; En Forjado 2,5cm.</div><div>Zunchos/Vigas: Forjado sanitario 3cm; Forjados 2,5cm</div><div>Reticular: Forjado sanitario (+0) 4cm; Forjados (Resto) 2,5cm</div></div>										



Zaragoza
AYUNTAMIENTO
Gerencia de Urbanismo



PROYECTO EJECUCION DE PARQUE DE BOMBEROS
EN CASETAS

DIRECCIÓN DE ARQUITECTURA
OFICINA DE PROYECTOS DE ARQUITECTURA

UNIDAD : OFICINA DE PROYECTOS DE ARQUITECTURA

PLANO : FORJADO +4,20. ZUNCHOS
EDIFICIO ADMINISTRATIVO

ARQUITECTO REDACTOR :

ANTONIO LOREN COLLADO
JOSE ANGEL RUIZ GONZÁLEZ

ARQUITECTO TÉCNICO :

LUIS MINGARRO MONTORI

UNIDAD TÉCNICA :

Nº PLANO :
18136-269

REV. A

CÓDIGO :
16-005 CST

EXPTÉ :

FECHA :
JULIO 2016

ESCALA :
1:100