

EDIFICIO: MARTÍNEZ, Jusepe, nº 3-5

DENOMINACIÓN:



GRADO DE PROTECCIÓN:
INTERÉS AMBIENTAL

INFORME HISTÓRICO - ARTÍSTICO

Esta casa está formada por dos casas en origen claramente diferenciadas y que han evolucionado de manera independiente. La nº 3, una casita de arquitectura tradicional de tres plantas (B+2) se reformaba en 1881, con arreglo al proyecto del maestro de obras Antonio Miranda. En estas obras la casa pasaba a tener cinco plantas (B+entresuelo+3), modificándose altura de forjados, elevando la altura y refranqueándose a la nueva línea de la calle. La casa nº 5, por el contrario, ha mantenido la alineación antigua y a finales del siglo XIX, según se refleja en el plano parcelario de D. Casañal, ya están unidas formando una sola finca y con acceso por la nº 5.

La fisonomía de estas dos casas es diferente por las razones expuestas. La nº 3 responde a la estética eclectica del momento con una fachada enlucida y jerarquizada, ordenada a base de dos ejes de vanos adintelados y abalconadas, rematada en alero; la planta baja y la entreplanta tienen despiece de hiladas en el paramento, concebidas como basamento compositivo. La planta baja está desfigurada por un acondicionamiento de local reciente.

La parte correspondiente a la nº 5 muestra un edificio de arquitectura tradicional, con fachada revocada y regularizados sus vanos, de carácter popular.

FUENTES: Archivo Municipal.
BIBLIOGRAFÍA:

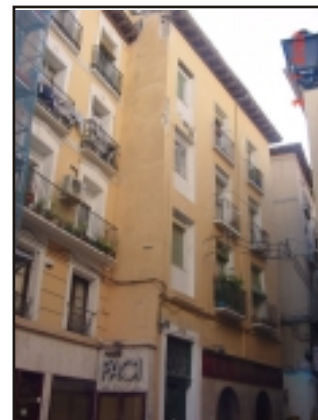

Proyecto para reformar la fachada de la casa nº 3 de la calle de Goya

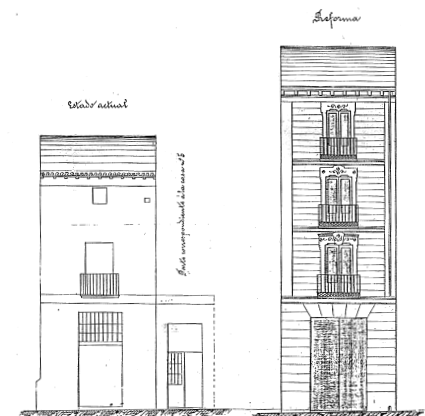

Escala de $\frac{1}{100}$

Zaragoza 10 de Mayo de 1880

Antonio Miranda

Proyecto de fachada para reconstruir la de la casa nº 3 de la calle de Goya



Escala de $\frac{1}{100}$

Zaragoza 26 de Enero de 1881

Antonio Miranda

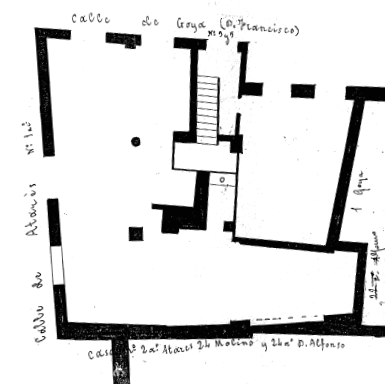

PLANO PARCELARIO DE ZARAGOZA
Dionisio Casañal Zapatero

INTERVENCIONES PERMITIDAS Y ELEMENTOS A CONSERVAR.

REHABILITACIÓN
FACHADAS Y CAJA DE ESCALERAS

ÁREA

1

AYUNTAMIENTO DE ZARAGOZA