

EDIFICIO: JORDÁN DE URRIÉS, Ramón, nº 4

DENOMINACIÓN:

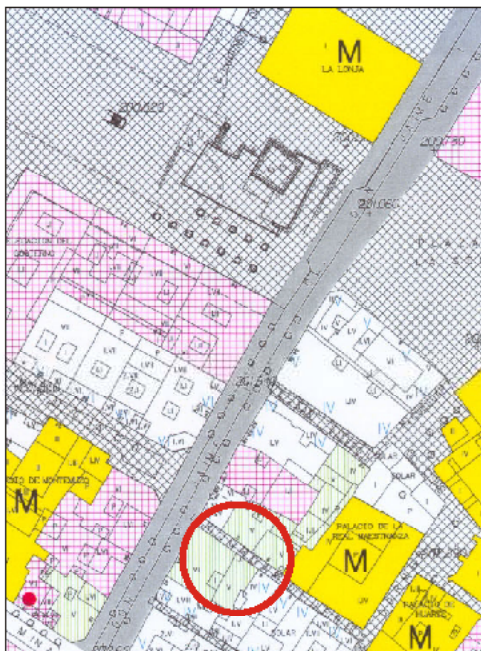

GRADO DE PROTECCIÓN:
INTERÉS AMBIENTAL

INFORME HISTÓRICO - ARTÍSTICO

Esta casa se edificaba de nueva planta por el propietario de la finca Angel M^º de Pozas y Escanero, con arreglo a plano de Antonio Miranda de 1899. Hasta ese momento la parcela tenía forma de "T", con fachada a Don Jaime y a calle de José de la Hera, tal como se refleja en el plano de O. Casañal, produciéndose en este momento la segregación de la parcela. La parte menor es la que corresponde a esta casa y la mayor corresponde hoy a la casa nº 42 de la calle Don Jaime angular a José de la Hera.

Edificada entre medianerías sobre pequeña parcela rectangular, consta de cuatro plantas (3+3), rematada en alero. La fachada es revocada y presenta composición homogénea a partir de tres ejes de vanos adintelados y abalcanados, en disposición jerarquizada. Estos vanos presentan enmarques en planos resaltado con cabezales en acada, y dinteles decorados con "botones" en la planta segunda alzada, etc. Impostas molduradas marcan las líneas de torjadas y se remata en fachada con un alero de canetes ménsula.

En la planta baja se simula dispiebre de hileras, concebida como basamento visual del conjunto, en parte desfigurada por los usos comerciales.

La casa se inscribe claramente dentro de la estética eclecticista de fines del siglo XIX.

FUENTES: Archivo Municipal.
BIBLIOGRAFÍA:
MARTÍNEZ VERÓN, J., *Arquitectura Aragonesa: 1885-1920. Ante el umbral de la modernidad*. Zaragoza 1993.



Proyecto de edificación para la casa nº 4 de la calle del Canal por el propietario D. Angel M. de Pozas y Escanero a cargo de arquitecto.

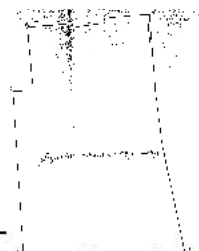
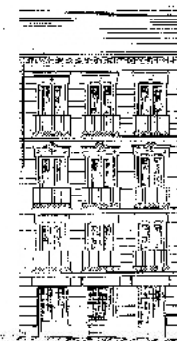

Zaragoza Agosto 1899

Antonio Miranda

Clavel nº 4 y D. Jacine 162 y Eros 1er

Propiedad de D. Angel M. de Pozas y Escanero

Proyecto para la casa nº 4 de la calle del Canal

por el propietario D. Angel M. de Pozas y Escanero

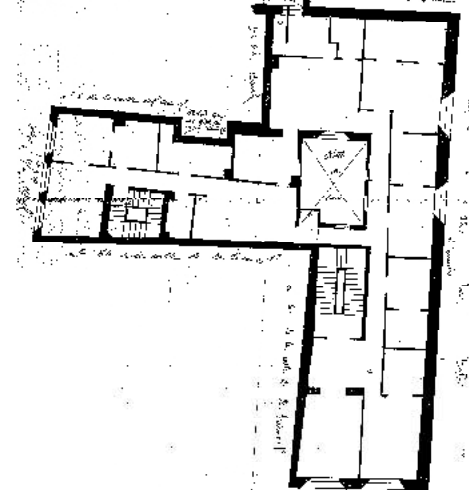

PLANO PARCELARIO DE ZARAGOZA
Dionisio Casañal Zapatero

INTERVENCIONES PERMITIDAS Y ELEMENTOS A CONSERVAR.

REHABILITACIÓN
FACHADA Y CAJA DE ESCALERAS

ÁREA

1

