

EDIFICIO: INDEPENDENCIA (P^o de la), n^o 30

DENOMINACIÓN:

GRADO DE PROTECCIÓN:
INTERÉS AMBIENTAL

INFORME HISTÓRICO - ARTÍSTICO

En el solar del antiguo "Teatro Novedades", se construyó este edificio para Liborio Torroba, vecino de Madrid, proyectado por el arquitecto Julio Savio (mayo de 1893). En febrero de 1894 se presenta una modificación de proyecto, elevando un ático abuhardillado sobre la cornisa.

Edificado con fachada a dos calles en ángulo sobre amplia parcela rectangular, consta de seis plantas (8+3+3+ático). La planta baja, la entres planta y primera crujía lateral se sitúan bajo el preceptivo porche del Paseo de la Independencia. Ambas fachadas presentan una composición homogénea y simétrica, a base de ejes de vanos adintelados y abalcanados, y en ellas se usa el ladrillo visto para ceramienito y la piedra para las ricas guarniciones y adornos que se sitúan flanqueando los ejes central y extremos de la fachada principal, y los enmarques de todos los vanos, cuyos ornamentos se entizan en los paños de ladrillo. Sobre una volada cornisa muy decorativista se eleva la planta ático con un tratamiento formal distinto al que se proyectó, distanciando los vanos central y extremos, y rematada en balaustrada.

El conjunto ofrece una interesante y espectacular muestra del eclecticismo finisecular, aprovechando las posibilidades estéticas de la combinación cromática de ambos materiales de fachada, y una ganancia ornamental.

FUENTES: Archivo Municipal.

BIBLIOGRAFÍA:

MARTINEZ VERON, Jesús. Arquitectura Aragonesa 1885-1920. Ante el umbral de la modernidad Zaragoza 1993.

BOROBIA, VALSAÑÓN y GONZALEZ LACUEVA, Restauración de fachada para rehabilitación de edificio. Rv. "Aldaba" n^o 5. Zaragoza 1995.

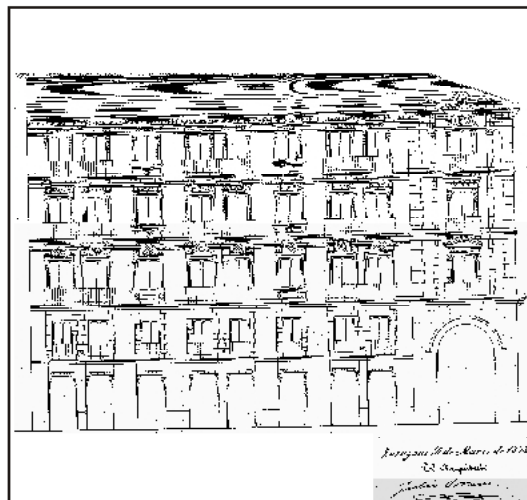
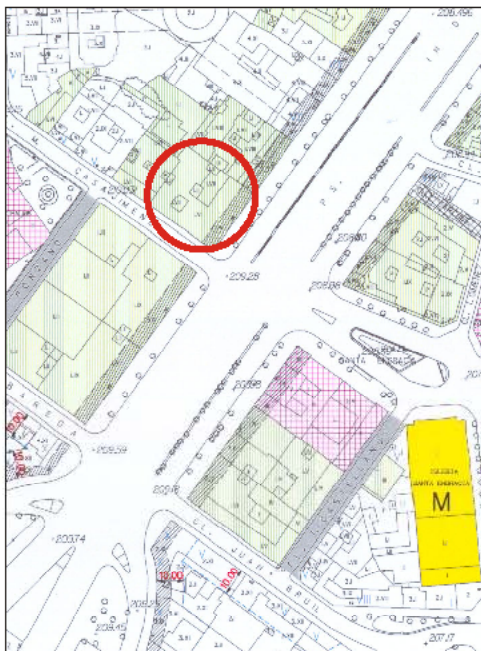

Proyecto de Julio Savio de 1893
El Arquitecto
Julio Savio

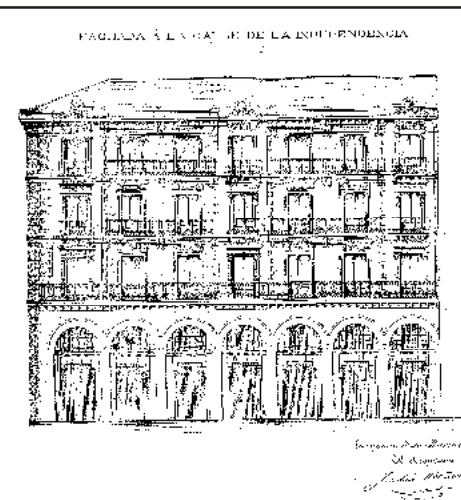

Proyecto de Julio Savio de 1893
El Arquitecto
Julio Savio

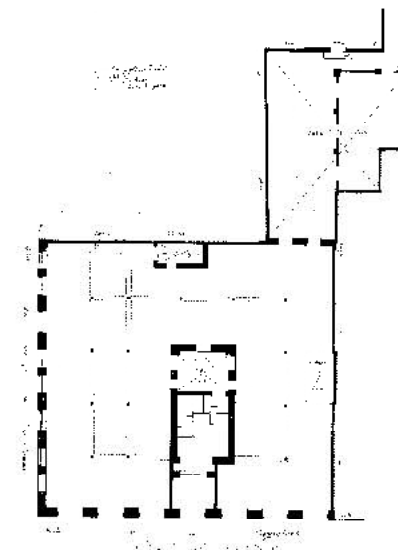

PLANO PARCELARIO DE ZARAGOZA
Dionisio Casañal Zapatero

INTERVENCIONES PERMITIDAS Y ELEMENTOS A CONSERVAR.

REHABILITACIÓN
FACHADA, ZAGUÁN, CAJA DE ESCALERAS, CARPINTERÍAS, CERRAJERÍAS, ETC

ÁREA

4

