EDIFICIO: INDEPENDENCIA (Pº de la), nº 4

DENOMINACIÓN:

GRADO DE PROTECCIÓN:
INTERÉS AMBIENTAL

INFORME HISTÓRICO - ARTÍSTICO

El arquitecto Lorenzo Monclús Ramírez proyectaba este edificio para sede de los Almacenes San Pedro S.L. En 1938, se presentaba una modificación de proyecto elevándole una planta más. Actualmente (2002-2003) esta en fase de rehabilitación.

El edificio, que se iba a destinar a viviendas y establecimiento comercial de la Sociedad propietaria, se edificaba sobre un amplio solar rectangular, resultado de la demolición en 1937 del edificio construido en 1855 junto con el nº 2 y el nº 6 (el único que ha perdurado).

Sobre los arcos definitorios del paseo se alza la fachada del edificio. De sobria y ordenada composición de vanos adintelados, se corona por una elegante interpretación del mirador de la arquitectura tradicional. Con la utilización y alternancia de dos materiales en su ejecución, da volumen ópticamente y enfatiza los distintos elementos de una fachada plana.

El edifico asoma al paseo con una fachada de gran efecto plástico, plana, ordenada y bien compuesta, efecto al que no es ajeno el tratamiento de la última planta con evidentes referencias a la arquitectura local.

FUENTES: Archivo Municipal

BIBLIOGRAFÍA:

RABANOS FACI, Carmen., *Catálogo documental de obras arquitectónicas en Aragón en el periodo de 1925 a 1939*. En Rv "Artigrama" nº 3. Zaragoza 1986.
LABORDA YNEVA, J., *Zaragoza. Guía de arquitectura*. Zaragoza 1995.

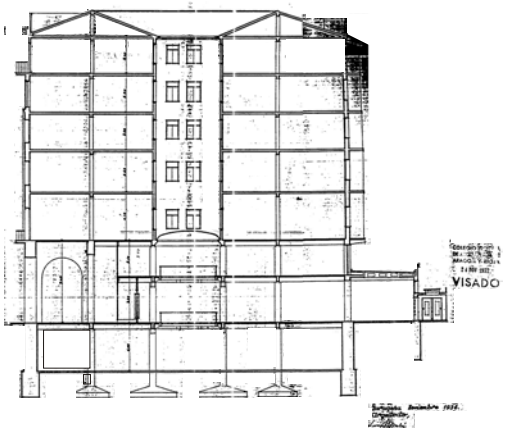

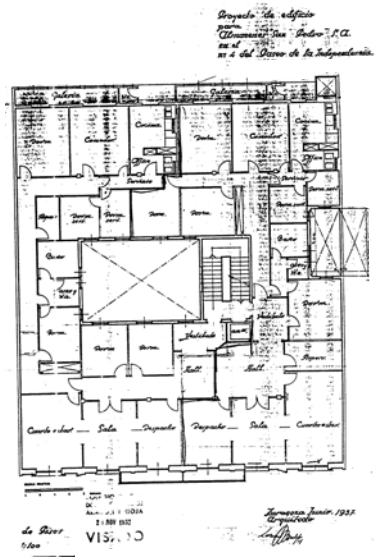

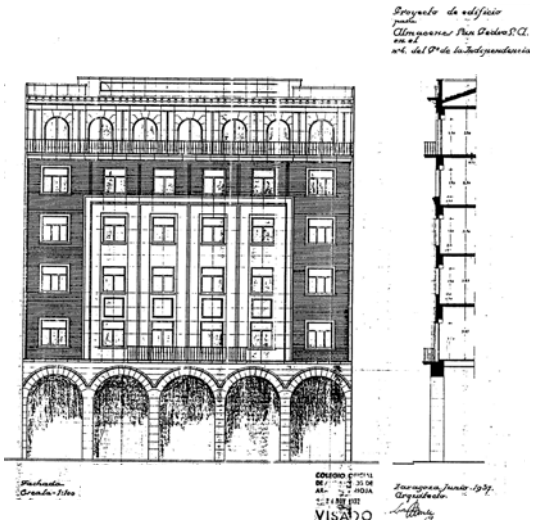

INTERVENCIONES PERMITIDAS Y ELEMENTOS A CONSERVAR.

REHABILITACIÓN
FACHADA, ZAGUÁN Y CAJA DE ESCALERAS

ÁREA
4

AYUNTAMIENTO DE ZARAGOZA