EDIFICIO: **ESTÉBANES, nº 9 tpdo.**

DENOMINACIÓN:

GRADO DE PROTECCIÓN:
INTERÉS AMBIENTAL

INFORME HISTÓRICO - ARTÍSTICO

Las casas 9, 9 duplicado y 9 triplicado de la calle Estébanes, están edificadas entre medianerías, sobre parcela rectangular, regular, excepto la primera; constan de cuatro plantas (B+3) y se rematan en alero. Ha sido rehabilitada (de forma parcial) recientemente (2000-2001).

La fachada (de todas ellas en conjunto), es de ladrillo revocado y se ordena a partir de ejes de vanos adintelados (2 2 1) y abalconados en plantas alzadas, cuya proporción y vuelo disminuye en altura progresivamente.
La decoración de la misma se reduce a los enmarques de los vanos con fina molduración, y a las impostas molduradas que marcan la línea de forjados. Un alero remata la fachada de las tres casas, cuya planta baja está algo desfigurada.

Por las características tipológicas de los edificios y algunos elementos apreciables a simple vista (arjeo de las medianerías , y ladrillo de uno y otro), se trata de casas antiguas, de arquitectura tradicional, remodeladas en la segunda mitad del siglo XIX dentro de la estética de tradición academicista.

FUENTES: Archivo Municipal
BIBLIOGRAFÍA:

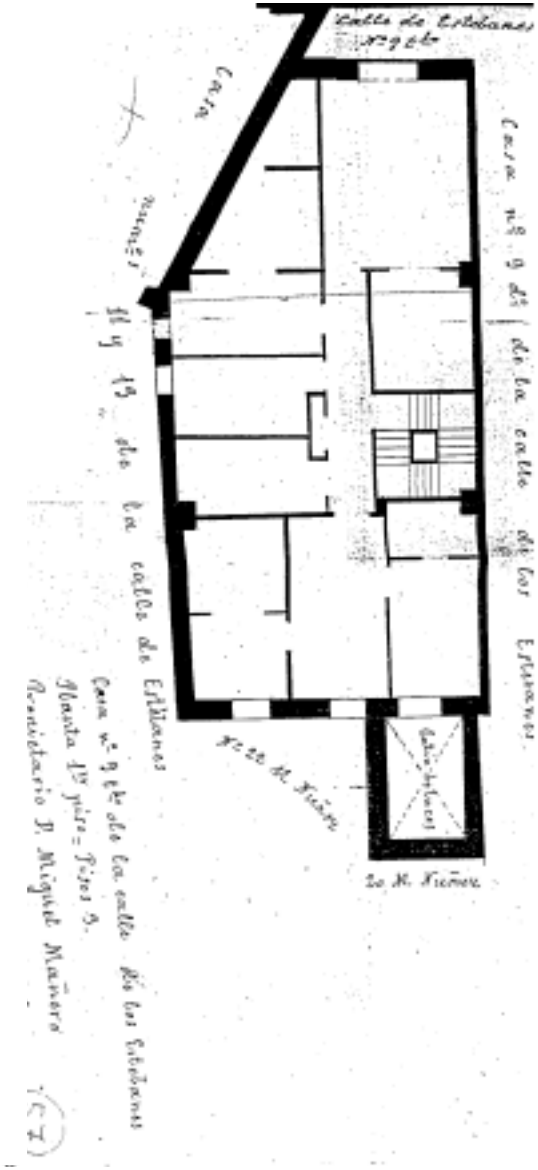

PLANO PARCELARIO DE ZARAGOZA
Dionisio Casañal Zapatero

INTERVENCIONES PERMITIDAS Y ELEMENTOS A CONSERVAR.

REHABILITACIÓN
FACHADA Y CAJA DE ESCALERAS

ÁREA
1

AYUNTAMIENTO DE ZARAGOZA