

EDIFICIO: CASTA ÁLVAREZ, nº 22

DENOMINACIÓN:



GRADO DE PROTECCIÓN:  
**INTERÉS AMBIENTAL**

INFORME HISTÓRICO - ARTÍSTICO

Edificio reconstruido en 1888 por el maestro de obras Antonio Miranda, por encargo de su propietario, Antonio Egido.

Edificada entre medianerías sobre pequeña parcela rectangular, consta de cuatro plantas (B+3), rematada en alero. La fachada es revocada, de composición homogénea, ordenada a base de dos ejes de vanos adintelados y abalconados en las plantas alzadas, cuyo vuelo y tamaño disminuye progresivamente en altura. Los vanos presentan enmarques resaltados con cabezales en acodo, e impostas molduradas recorren la fachada a la altura de las líneas de forjados. Remata el edificio un alero de madera sobre canetes muy sencillos.

A la vista de las características tipológicas del edificio, se inscribe dentro del eclecticismo popular de finales del siglo XIX (1888)

FUENTES: Archivo Municipal.  
BIBLIOGRAFÍA:  
MARTÍNEZ VERÓN, Jesús. *Arquitectura aragonesa: 1885-1920. Ante el umbral de la modernidad*. Zaragoza 1993.



*Proyecto de fachada para la casa númº 22 de la calle de Casta Álvarez que su propietario D. Antonio Egido, se propone reconstruir*

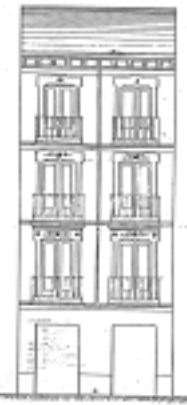

Escudo de la casa  
Escuela de la casa  
Escuela de la casa



PLANO PARCELARIO DE ZARAGOZA  
Dionisio Casañal Zapatero

INTERVENCIONES PERMITIDAS Y ELEMENTOS A CONSERVAR.

REHABILITACIÓN  
FACHADA

ÁREA

2

