EDIFICIO: **ALFONSO I Nº 7-9-11**

DENOMINACIÓN:

GRADO DE PROTECCIÓN:
INTERES ARQUITECTÓNICO (C)

INFORME HISTÓRICO - ARTÍSTICO

Casa construida en 1873 según proyecto del Arquitecto Fernando de Yarza para su propietario José Salazar. El proyecto se ejecutó sustituyendo el remate abalaustrado por una planta ático seguramente destinada a trasteros y retranqueada sobre el alero. Poco después o de manera simultánea, se haría el mirador de la planta primera. Edificio rehabilitado conservando la fachada (2000).

Edificada entre medianerías, que consta de sótano y seis plantas (B+entresuelo+3 y un ático retranqueado sobre el alero). La fachada de ladrillo revocado, presenta composición simétrica a base de tres ejes de vanos todos abalconados, en las tres plantas de pisos y en arco escarzano los de la primera. La planta baja y la entreplanta, no ofrecen la tipología característica de la calle. En la planta baja se ha recuperado un diseño similar al original y es la entreplanta, en cuyos muros se simula despiece, lo que se dispone a modo de basamento visual de conjunto, continuando ese despiece por la fachada que queda flanqueada por sendas bandas de sillares simulados a soga y tizón. La ornamentación de la fachada es jerarquizada, con un tratamiento más rico y diferenciado en la planta primera, en la que los vanos son en arco escarzano, con columnillas en las jambas, cornisas en el trasdos de los arcos y "festoneado" en el intrados. Características estilísticas similares tiene el mirador adosado al vano central. En las otras dos plantas, los vanos son adintelados y presentan enmarques moldurados, acodos, rosetas, etc. Impostas moldruadas marcan las líneas de forjados y un alero moldurado, sobre canetes con elementos torneados, remata la fachada. Sobre éste se retranquea una planta ático, anodina, destinada a trasteros.

El edificio se inscribe dentro del eclecticismo característico del último tercio del siglo XIX.

FUENTES: Archivo Municipal.
BIBLIOGRAFÍA:
TORGUET ESCRIBANO,Nardo. *La reforma urbana en la Zaragoza de mediados del siglo XIX. Apertura de la C/Alfonso I.* Zaragoza 1987.

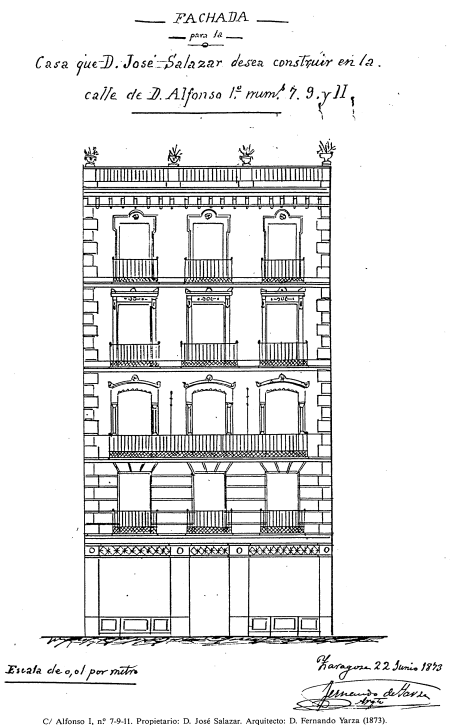

C/ Alfonso I, nº 7-9-11. Propietario: D. José Salazar. Arquitecto: D. Fernando Yarza (1873).

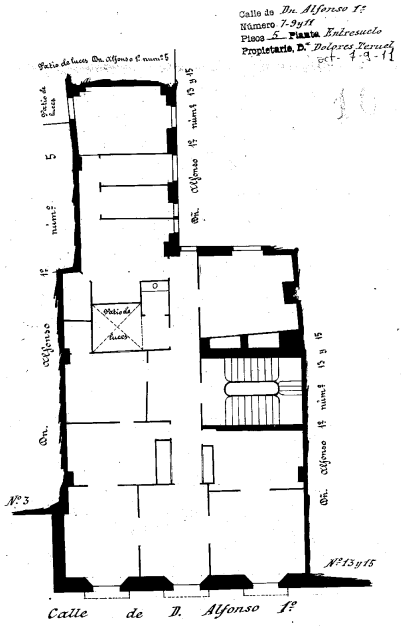

PLANO PARCELARIO DE ZARAGOZA
Dionisio Casañal Zapatero

INTERVENCIONES PERMITIDAS Y ELEMENTOS A CONSERVAR.

REHABILITACIÓN
FACHADA

AREA
1

AYUNTAMIENTO DE ZARAGOZA