

EDIFICIO: ALFONSO I Nº 20

DENOMINACIÓN:



GRADO DE PROTECCIÓN:
INTERÉS ARQUITECTÓNICO (B)

INFORME HISTÓRICO - ARTÍSTICO

Casa de viviendas edificada sobre parcela próxima al cuadrado, con fachada a dos calles y ángulo achaflanado; consta de sótano y cinco plantas (B+entreplanta+3), rematada en alero de madera.

La fachada es de ladrillo revocado en el que se simula despiece de sillares, sin solución de continuidad con el número 18. De composición simple y homogénea, está ordenada a base de vanos adintelados y abalcanados, en los tres pisos de viviendas, cuyo vuelo y tamaño disminuye progresivamente en altura. Carece la fachada de elementos ornamentales, excepto las dos mensulitas que soportan las peanas de los balcones. La planta baja y la entreplanta, dentro de las características tipológicas de la C/Alfonso I, conforman un orden gigante que integra los vanos de la entreplanta en arco escarzano y los de la baja adintelados, entre pilastras, todo ello configurando el basamento del conjunto. En la actualidad está desfigurado por acondicionamientos de local recientes poco adecuados al estilo de la casa y de la calle. Corona la fachada un alero de madera sobre canetes ménsula bastante decorativista con elementos torneados. La puerta y el zaguan están reducidos por el establecimiento del local comercial en el mismo.

A la vista de las características tipológicas del edificio, se trata de una construcción del último tercio del siglo XIX que debió edificarse a la vez que el número 18 con el que no presenta solución de continuidad, se inscribe dentro de la arquitectura eclectista, desornamentada y un tanto formularia.

FUENTES: Archivo Municipal.
BIBLIOGRAFÍA:
TORGUET ESCRIBANO, Nardo, La reforma urbana en la Zaragoza de mediados del siglo XIX. Apertura de la C/Alfonso I. Zaragoza 1987.

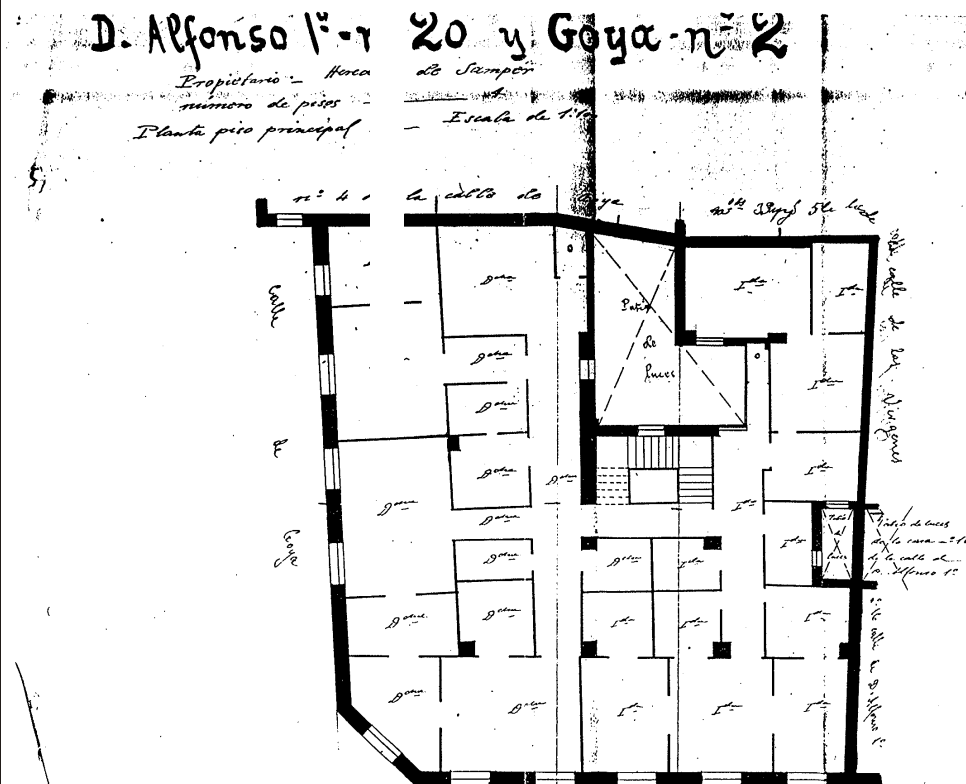

PLANO PARCELARIO DE ZARAGOZA
Dionisio Casañal Zapatero

INTERVENCIONES PERMITIDAS Y ELEMENTOS A CONSERVAR.
REHABILITACIÓN
FACHADA, CAJA DE ESCALERA Y CARPINTERÍAS

AREA
1

