

Encuesta sobre el bienestar subjetivo de la infancia en la ciudad de Zaragoza



Informe de resultados



Encuesta sobre el bienestar subjetivo de la infancia en la ciudad de Zaragoza. Informe de resultados

Coordinación: Oficina Técnica de Planificación y Programación del Área de Acción Social y Familia del Ayuntamiento de Zaragoza

Elaboración: Fundación Dfa

Colaboraciones: Departamento de Educación del Gobierno de Aragón; Ebrópolis; Oficina Técnica de Participación, Transparencia y Gobierno Abierto de Zaragoza; Institut Infància i Adolescència de Barcelona; UNICEF.

Zaragoza, marzo de 2023

Introducción



El Ayuntamiento de Zaragoza aprobó en el año 2018 el *I Plan de Infancia y Adolescencia de Zaragoza* (PLIAZ) con el que obtuvo el reconocimiento de UNICEF como Ciudad Amiga de la Infancia y la Adolescencia.

Uno de los objetivos estratégicos transversales del Plan era disponer de información relevante, actualizada y compartida para planificar las políticas públicas de infancia y adolescencia en Zaragoza. Consecuencia de ello, fue la publicación anual de los *Indicadores de bienestar de la Infancia y Adolescencia en Zaragoza*.

Si bien este trabajo supuso un importante avance en la disposición de información actualizada sobre la situación de la infancia y la adolescencia, existe una falta de datos de carácter subjetivo desagregados a nivel de ciudad y distrito.

Por este motivo, finalizada la vigencia del PLIAZ y dada la necesidad de realizar un diagnóstico completo de la situación de niños, niñas y adolescentes para el diseño del nuevo Plan Local de Infancia y Adolescencia para la ciudad, el Ayuntamiento de Zaragoza ha querido incorporar la voz de los niños y las niñas en los procesos de identificación de necesidades, diseño, implementación y evaluación de las políticas y programas de infancia, garantizando su derecho a ser escuchado y a que su opinión sea tenida en cuenta en las cuestiones que les afecten, tal y como queda recogido en el artículo 12 de la Convención sobre los Derechos del Niño (CDN).

Para contribuir a este proceso, el Ayuntamiento de Zaragoza, en colaboración con Fundación Dfa, ha realizado la I Encuesta de Bienestar Subjetivo de la Infancia en el municipio de Zaragoza. A través de esta encuesta se ha llegado a **3.192 niños y niñas de 5º y 6º de Primaria** con la finalidad de conocer su punto de vista así como otros aspectos importantes de sus vidas como la familia, el colegio, la salud, el ocio o el barrio y la ciudad.

La encuesta fue cumplimentada, de manera anónima, voluntaria y con la previa conformidad de los tutores legales, por los niños y niñas en horario lectivo entre octubre de 2022 y enero de 2023, con el apoyo del profesorado y de personal investigador especializado.

Índice de contenidos

1. Objetivos
2. Metodología
3. Proceso de análisis
4. Perfil sociodemográfico de los niños y niñas participantes
5. Resultados: Satisfacción global con sus vidas
6. Resultados: Satisfacción por ámbitos
7. Las aportaciones de los niños y las niñas
8. Principales conclusiones
9. Anexos estadísticos
10. Referencias bibliográficas



The background features a large, light blue, tilted rectangular shape that serves as a central focus. To the left, there is a teal-colored paper strip. In the top right corner, the tip of an orange pencil is visible. In the bottom left corner, the tip of a red pencil is visible. The overall aesthetic is clean and professional, typical of a presentation slide.

Objetivos

Objetivos

Objetivo general

Conocer las percepciones y opiniones de niños y niñas sobre distintos aspectos y ámbitos de su vida para mejorar el diseño de las políticas y programas de infancia.

Objetivos específicos

- Disponer de nuevos datos sobre el bienestar infantil que permitan planificar políticas y programas locales más efectivos y coherentes.
- Dar concreción al derecho de participación del artículo 12 de la Convención sobre los Derechos del Niño, incorporando la voz de niños y niñas en la detección de necesidades, preocupaciones e intereses.
- Generar una herramienta de recogida de información periódica para medir y evaluar los resultados e impactos sobre el bienestar infantil de las medidas que se adopten.



Objetivos

Objetivos del informe

Teniendo en cuenta los objetivos generales y específicos de la encuesta, los objetivos del informe que presentamos a continuación son:

Conocer la satisfacción de los niños y niñas con su vida.

Conocer la satisfacción de los niños y niñas por ámbitos.

Conocer los hábitos y estilo de vida de los niños y niñas.

Identificar si existen diferencias según sexo, capacidad adquisitiva familiar y barrio.

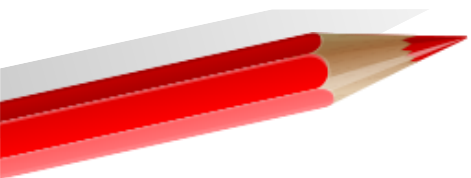

Metodología

Metodología

Procedimiento para realizar la encuesta

La selección y reclutamiento de los centros fue realizada de manera previa por la Oficina Técnica de Planificación y Programación del Área de Acción Social y Familia del Ayuntamiento de Zaragoza con el apoyo y la colaboración del Departamento de Educación del Gobierno de Aragón.

Una vez que el centro aceptó su participación en el estudio, desde Fundación Dfa se concertó una cita con cada centro para realizar la encuesta.

Para participar en la encuesta era necesario tener una autorización expresa firmada tanto por el alumno/a como por un representante legal del mismo.

La encuesta se ha realizado mediante un cuestionario online a través de la Plataforma IdeaZaragoza.

En los casos en que el centro escolar no disponía de ordenadores con conexión a Internet, se realizaron las encuestas en papel.

La encuesta se realizaba durante una clase normal (40-60 minutos), con el apoyo y supervisión de personal especializado de Fundación Dfa, que acudió a cada uno de los centros para apoyar o ayudar al alumnado en la cumplimentación de la encuesta.



Metodología



Instrumento de recogida de información

El cuestionario fue realizado por la Oficina Técnica de Planificación y Programación del Área de Acción Social y Familia del Ayuntamiento de Zaragoza (1).

Estaba estructurado en los siguientes **bloques temáticos**:

- Variables de clasificación del alumnado: nombre del colegio, curso, género y edad.
- Tu familia.
- La casa donde vives.
- Tus amigos y amigas.
- Tu colegio.
- Tu barrio o zona en la que vives.
- Tus hábitos.
- Cómo utilizas el tiempo.
- Cómo te sientes.
- Tu ciudad.
- Últimas preguntas sociodemográficas, de satisfacción general y de sugerencias / opiniones.

The screenshot shows a survey form titled "SOBRE TI" (ABOUT YOU). It contains two main questions:

- * 1. ¿Cuántos años tienes?** (How many years do you have?) with radio button options for 9, 10, 11, 12, 13, and 14 years.
- * 2. ¿Tú eres?** (Are you?) with radio button options for "Un niño" (A boy), "Una niña" (A girl), and "Otro" (Other).

Below these questions, there are two input fields:

- 2.1. Nombre de tu colegio** (Name of your school) with a text input field.
- 2.2. ¿En que curso estás?** (In which course are you?) with a dropdown menu labeled "Selecciona".

At the bottom of the form, there is a progress indicator with 11 numbered steps, where step 1 is highlighted in red. Below the progress indicator is a red button labeled "Siguiente" (Next).

(1) Toma como referencia principal el cuestionario del proyecto internacional *Children's Worlds (International Survey of Children's Well-Being, ISCWEB)*. También, se incluyen preguntas específicas de otras encuestas como *Health Behaviour in School aged Children (HBSC, Organización Mundial de la Salud)*, *Barómetro de opinión de los Servicios Municipales de la ciudad de Zaragoza (Ayuntamiento de Zaragoza)*, *Encuesta Bienestar Subjetivo Infantil (Institut Infància i Adolescència; Ayuntamiento de Barcelona)*.



Ficha técnica de investigación

METODOLOGÍA	Encuesta autoadministrada en soporte digital (ordenador/tablets disponibles en el centro). Cuando el centro escolar no disponía de ordenadores con conexión a Internet se realizaron las encuestas en soporte papel.
UNIVERSO	El universo está compuesto por niños y niñas que cursan 5º y 6º de Primaria en centros educativos de la ciudad y barrios rurales de Zaragoza (marco muestral de 14.119 niños/as escolarizados en 141 centros educativos en el curso 2021/2022, según datos del Departamento de Educación de Gobierno de Aragón).
TIPO DE MUESTREO	Muestreo por conglomerados bietápico con estratificación previa por distritos (16 estratos) y titularidad del centro (público/privado). En la primera etapa, se seleccionan aleatoriamente los centros educativos (unidades de primera etapa) y en la segunda etapa, se seleccionan aleatoriamente las aulas (unidades de segunda etapa). La afijación de la muestra es no proporcional.
MUESTRA	3.192 encuestas válidas para un total de 53 centros educativos.
ERROR MUESTRAL	Error muestral máximo del $\pm 1,56\%$, en el supuesto de muestreo aleatorio simple, con un nivel de confianza del 95,5% y considerando una proporción esperada del 50% ($p=0,5$ y $q=0,5$) ante el desconocimiento de la varianza poblacional. A nivel distrito, el error muestral oscila entre el $\pm 4,92\%$ y el $\pm 13,40\%$.
FECHAS DEL TRABAJO DE CAMPO	Del 14 de octubre de 2022 al 24 de enero de 2023.

(*) Los resultados por distrito deben ser interpretados a nivel descriptivo y orientativo puesto que tienen un error muestral superior al 5%

The background features a large, light blue, tilted rectangular shape with a white border. To the left, there is a teal-colored paper strip. In the top right, an orange pencil is shown pointing downwards. In the bottom left, a red pencil is shown pointing to the right. The overall design is clean and modern, suggesting a professional or educational context.

Proceso de análisis

Proceso de análisis



Tratamiento de datos

- › Tras la obtención de los datos se ha procedido a depurar, revisar y validar los resultados para detectar y corregir errores relacionados con la correcta cumplimentación y consistencia de la encuesta.
- › Para el tratamiento y análisis de los datos se ha utilizado el paquete estadístico IBM SPSS.
- › Las respuestas “no sabe / no contesta” se tratan como valores perdidos, excepto en las cuestiones relacionadas con la valoración de los servicios municipales. En estas preguntas la opción “no sabe / no contesta” entra dentro del análisis puesto que también incluye a aquellos que no conocen o que no utilizan los servicios valorados.
- › El total de personas encuestadas (n) viene indicado en las tablas y gráficos.
- › Los resultados se muestran a nivel global y se segmentan según sexo, capacidad adquisitiva familiar y distrito.
- › Al respecto, se realiza comparación de medias y proporciones para establecer si existen diferencias significativas entre grupos (con un nivel de significación del 0,05). Cuando el contraste es significativo se han marcado con un * aquellas respuestas que presentan tal significación.

Proceso de análisis



Indicadores

A través de los datos de varias variables se han creado nuevos indicadores: indicador de capacidad adquisitiva e indicador de calidad de vida relacionada con la salud en población infantil

Indicador de capacidad adquisitiva

Se calcula a partir de las respuestas obtenidas para un conjunto de preguntas que forman parte del Family Affluence Scale (FAS III), un instrumento para evaluar la capacidad adquisitiva familiar que valida la posición socioeconómica en estudios centrados en población infantil y adolescente.

Preguntas:

- *¿Cuántos baños hay en tu casa?*
- *¿Hay lavavajillas en tu casa?*
- *¿Duermes en una habitación tú solo o sola, o la compartes?*
- *¿Cuántos ordenadores tiene tu familia?*
- *El año pasado, ¿cuántas veces saliste de vacaciones fuera de España con tu familia?*
- *¿Tu familia tiene coche propio o furgoneta?*

A cada respuesta se le asigna una puntuación. Estas puntuaciones individuales son sumadas para obtener una puntuación final, que puede oscilar entre los valores 0 y 13. De este modo, se obtiene una variable categórica en la que se diferencian 3 grupos de capacidad adquisitiva.

- **Baja:** puntuaciones entre 0 y 6
- **Media:** puntuaciones entre 7 y 9
- **Alta:** puntuaciones entre 10 y 13

Proceso de análisis



Indicadores

Indicador de calidad de vida relacionada con la salud en población infantil

Este indicador basado en el instrumento Kidscreen-10, está compuesto por varios ítems relacionados con sentimientos de bienestar en las áreas física, psicológica y social de la persona. El objetivo de este instrumento es obtener un indicador global de calidad de vida relacionada con la salud o bienestar emocional.

Preguntas:

- *¿Te has sentido bien?*
- *¿Te has sentido lleno de energía?*
- *¿Te has sentido triste?*
- *¿Te has sentido solo/a?*
- *¿Has tenido suficiente tiempo para ti mismo/a?*
- *¿Has podido hacer las cosas que querías en tu tiempo libre?*
- *¿Te has divertido con tus amigos/as?*
- *¿Te ha ido bien en el colegio?*
- *¿Has podido prestar atención y concentrarte?*

Las nueve preguntas presentan un período recordatorio de una semana y se contestan de 0 (Nunca) a 5 (Siempre).

La puntuación que se obtiene oscila de 1 a 5. En función de esta puntuación se diferencian 3 estratos de calidad de vida relacionada con la salud:

- **Baja:** puntuaciones entre 1 y 1,9
- **Media:** puntuaciones entre 2 y 4
- **Alta:** puntuaciones entre 4,1 y 5

Proceso de análisis



Indicadores

Estrategia analítica encaminada a reducir el “sesgo del optimismo vital”

El sesgo del optimismo vital es el fenómeno por el que los niños y niñas tienden a responder más positivamente que las personas adultas en aquellas preguntas relacionadas con su bienestar. Para reducir este sesgo y teniendo en cuenta el estudio Encuesta de Bienestar Subjectiu de la Infància a Barcelona (2021) se han realizado los siguientes análisis:

1. Las preguntas con una escala de valoración de 0 a 10, que miden el nivel de satisfacción con un determinado aspecto, han sido analizadas con promedios y a través de su recodificación; es decir mediante la agrupación de los valores numéricos de escala en 4 categorías (muy, bastante, poco y nada). En concreto:

- **Nada satisfecho/a:** puntuaciones entre 0 y 4
- **Poco satisfecho/a:** puntuaciones entre 5 y 6
- **Bastante satisfecho/a:** puntuaciones entre 7 y 8
- **Muy satisfecho/a:** puntuaciones entre 9 y 10

2. Esta agrupación permite la clasificación porcentual para la satisfacción global de los distintos ítems. Así, se agrupan en función del peso de aquellos/as que están muy satisfechos/as:

- **Muy satisfechos/as < 65%**
- **Muy satisfechos/as entre el 65 y el 79%**
- **Muy satisfechos/as \geq 80%**



Perfil sociodemográfico
de los niños y niñas
participantes

Perfil de los niños y niñas

Sexo

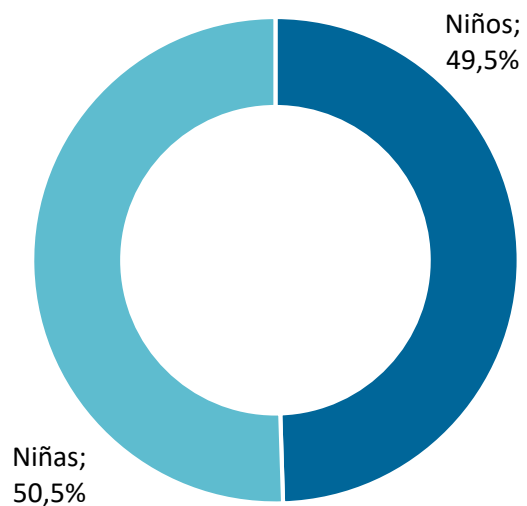

	Total	Niño	Niña
Actur-Rey Fernando	209	53,6%	46,4%
Casablanca	43	39,5%	60,5%
Casco Histórico	112	45,5%	54,5%
Centro	179	45,3%	54,7%
Delicias	273	50,2%	49,8%
Distrito Sur	272	47,8%	52,2%
El Rabal	284	49,3%	50,7%
La Almozara	108	52,8%	47,2%
Las Fuentes	246	46,7%	53,3%
Miralbueno	186	47,8%	52,2%
Oliver-Valdefierro	116	50,9%	49,1%
San José	289	50,2%	49,8%
Santa Isabel	142	46,5%	53,5%
Torrero-La Paz	142	55,6%	44,4%
Universidad	89	56,2%	43,8%
Barrios Rurales	112	56,3%	43,8%
Otros: pueblos	57	52,6%	47,4%
Ns/Nc	316	48,1%	51,9%
TOTAL	3.175	49,5%	50,5%

Perfil de los niños y niñas



Edad

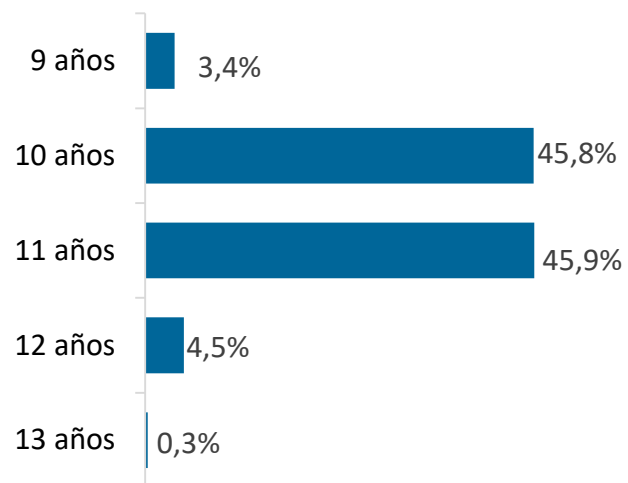

	Total	9 años	10 años	11 años	12 años	13 años
Actur-Rey Fernando	209	4,3%	50,2%	42,1%	3,3%	0,0%
Casablanca	43	4,7%	55,8%	37,2%	2,3%	0,0%
Casco Histórico	113	1,8%	51,3%	36,3%	9,7%	0,9%
Centro	180	3,3%	42,8%	52,2%	1,7%	0,0%
Delicias	275	1,5%	41,5%	47,6%	9,5%	0,0%
Distrito Sur	273	6,2%	45,8%	46,2%	1,8%	0,0%
El Rabal	284	3,2%	45,1%	48,2%	3,5%	0,0%
La Almozara	108	1,9%	51,9%	40,7%	5,6%	0,0%
Las Fuentes	247	2,0%	49,8%	38,5%	8,1%	1,6%
Miralbueno	189	1,1%	45,0%	52,4%	1,6%	0,0%
Oliver-Valdefierro	117	0,9%	36,8%	53,8%	7,7%	0,9%
San José	289	4,5%	48,1%	41,2%	5,9%	0,3%
Santa Isabel	143	4,2%	44,1%	50,3%	1,4%	0,0%
Torrero-La Paz	143	6,3%	34,3%	51,7%	6,3%	1,4%
Universidad	89	1,1%	52,8%	44,9%	1,1%	0,0%
Barrios Rurales	114	3,5%	38,6%	51,8%	6,1%	0,0%
Otros: pueblos	57	3,5%	45,6%	50,9%	0,0%	0,0%
Ns/Nc	319	5,0%	49,2%	43,3%	2,5%	0,0%
TOTAL	3.192	3,4%	45,8%	45,9%	4,5%	0,3%

Perfil de los niños y niñas



Distrito de residencia

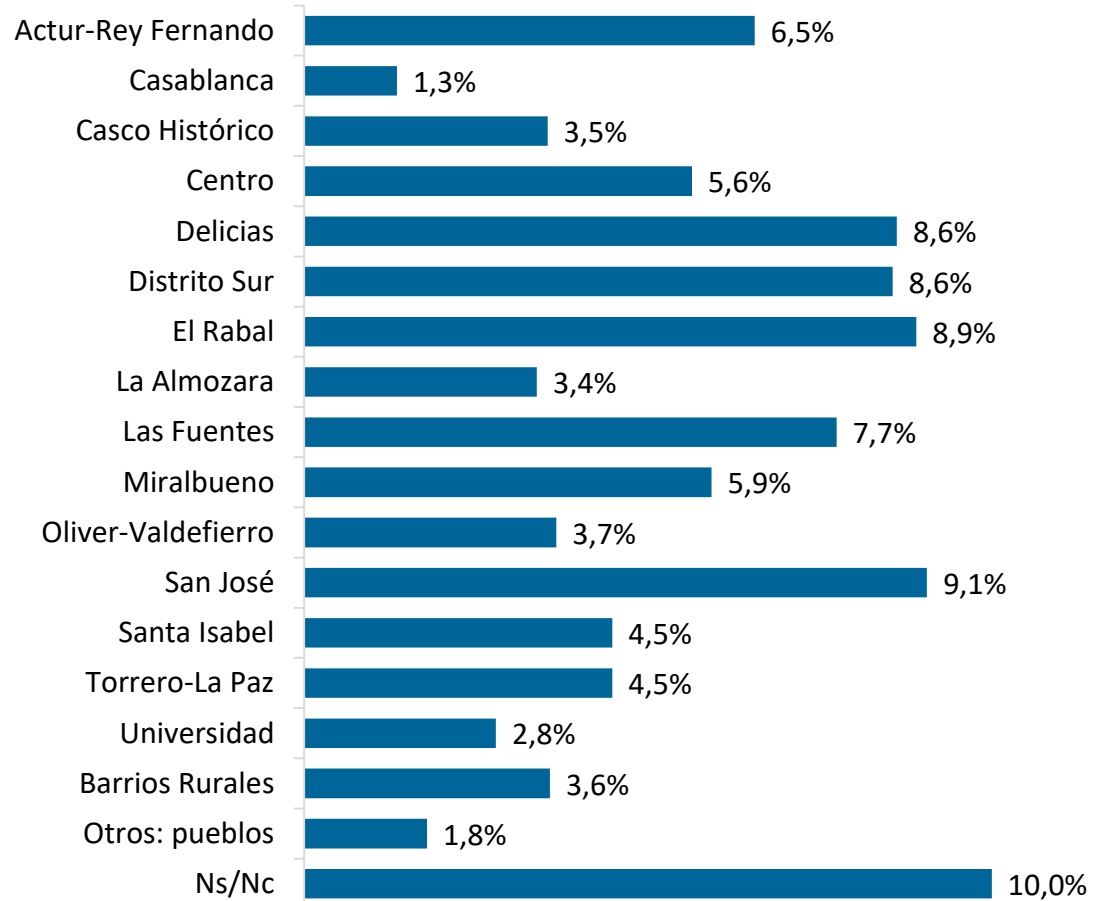

N=3.192

Perfil de los niños y niñas

Capacidad adquisitiva familiar

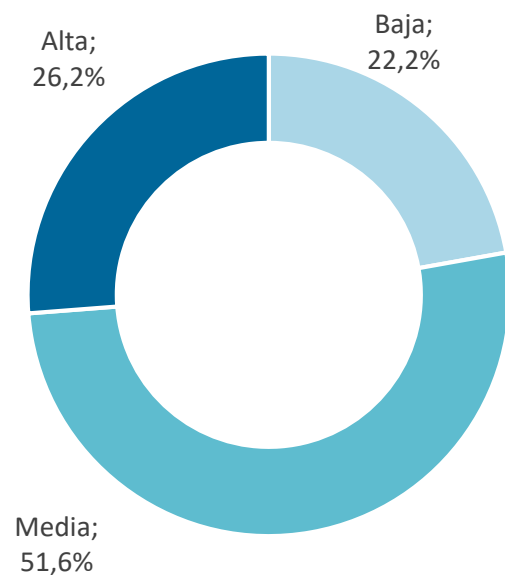

	Total	Baja	Media	Alta
Actur-Rey Fernando	196	16,8%	51,5%	31,6%
Casablanca	41	9,8%	51,2%	39,0%
Casco Histórico	100	37,0%	53,0%	10,0%
Centro	171	11,7%	58,5%	29,8%
Delicias	254	40,6%	47,6%	11,8%
Distrito Sur	260	6,9%	53,8%	39,2%
El Rabal	273	13,9%	56,8%	29,3%
La Almozara	100	38,0%	42,0%	20,0%
Las Fuentes	231	44,6%	46,8%	8,7%
Miralbueno	176	5,7%	58,5%	35,8%
Oliver-Valdefierro	113	30,1%	50,4%	19,5%
San José	275	32,7%	52,7%	14,5%
Santa Isabel	138	6,5%	52,9%	40,6%
Torrero-La Paz	134	36,6%	44,8%	18,7%
Universidad	81	7,4%	69,1%	23,5%
Barrios Rurales	106	21,7%	43,4%	34,9%
Otros: pueblos	54	5,6%	51,9%	42,6%
Ns/Nc	298	16,1%	46,6%	37,2%
TOTAL	3.001	22,2%	51,6%	26,2%

Perfil de los niños y niñas

Tipo de familia

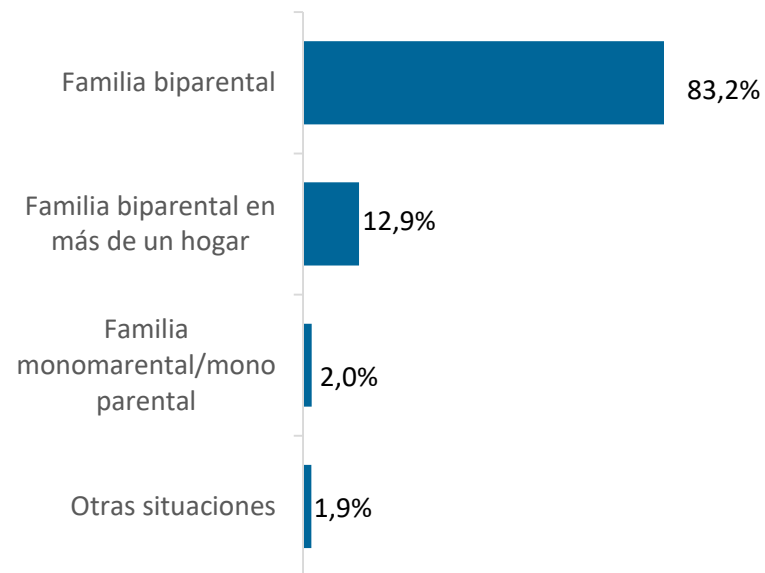

	Total	F. Biparental	F. Biparental en más de un hogar	F. Monomarental o monoparental	Otras situaciones
Actur-Rey Fernando	196	89,3%	7,7%	1,0%	2,0%
Casablanca	40	85,0%	15,0%	0,0%	0,0%
Casco Histórico	105	78,1%	13,3%	4,8%	3,8%
Centro	172	83,7%	12,2%	4,1%	0,0%
Delicias	265	75,5%	19,2%	2,3%	3,0%
Distrito Sur	261	88,9%	9,6%	0,8%	0,8%
El Rabal	263	87,5%	10,3%	0,8%	1,5%
La Almozara	97	75,3%	18,6%	3,1%	3,1%
Las Fuentes	231	78,8%	13,9%	3,5%	3,9%
Miralbueno	177	85,3%	11,3%	1,1%	2,3%
Oliver-Valdefierro	106	84,0%	12,3%	0,9%	2,8%
San José	278	82,4%	14,4%	2,9%	0,4%
Santa Isabel	135	86,7%	11,1%	2,2%	0,0%
Torrero-La Paz	133	81,2%	14,3%	3,8%	0,8%
Universidad	87	90,8%	6,9%	0,0%	2,3%
Barrios Rurales	107	78,5%	16,8%	2,8%	1,9%
Otros: pueblos	54	96,3%	3,7%	0,0%	0,0%
Ns/Nc	299	80,3%	15,4%	1,3%	3,0%
TOTAL	3.006	83,2%	12,9%	2,0%	1,9%

Perfil de los niños y niñas

Nació en España

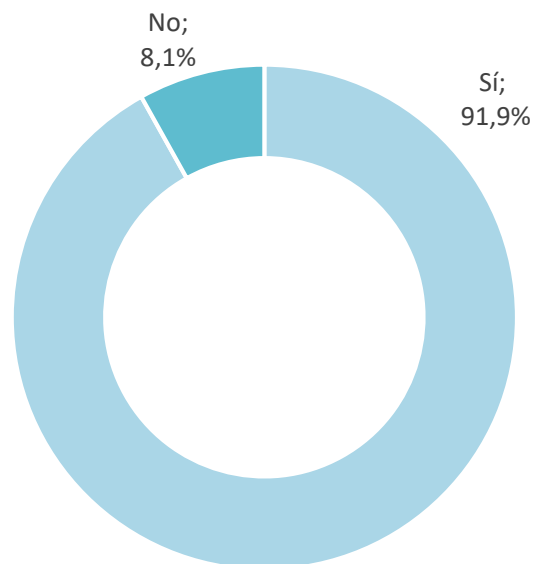

	Total	Sí	No
Actur-Rey Fernando	208	95,7%	4,3%
Casablanca	42	97,6%	2,4%
Casco Histórico	111	77,5%	22,5%
Centro	179	94,4%	5,6%
Delicias	275	83,6%	16,4%
Distrito Sur	272	98,9%	1,1%
El Rabal	283	96,8%	3,2%
La Almozara	105	84,8%	15,2%
Las Fuentes	239	82,0%	18,0%
Miralbueno	188	97,9%	2,1%
Oliver-Valdefierro	116	88,8%	11,2%
San José	287	89,2%	10,8%
Santa Isabel	143	97,2%	2,8%
Torrero-La Paz	142	87,3%	12,7%
Universidad	88	97,7%	2,3%
Barrios Rurales	112	96,4%	3,6%
Otros: pueblos	56	94,6%	5,4%
Ns/Nc	315	94,6%	5,4%
TOTAL	3.161	91,9%	8,1%

Perfil de los niños y niñas

Percepción de dificultades personales

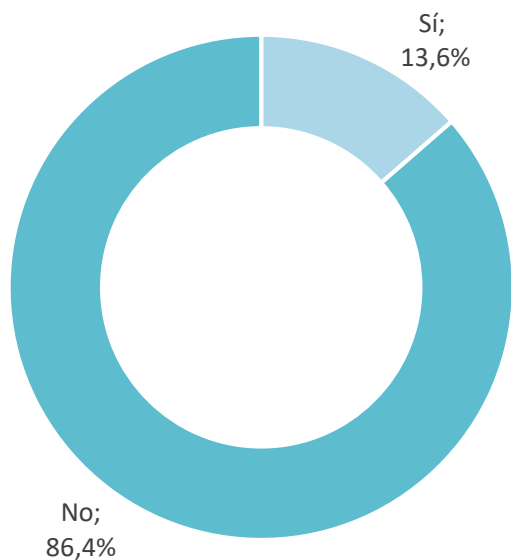

	Total	Sí	No
Actur-Rey Fernando	180	11,7%	88,3%
Casablanca	37	10,8%	89,2%
Casco Histórico	93	9,7%	90,3%
Centro	157	11,5%	88,5%
Delicias	235	17,9%	82,1%
Distrito Sur	222	12,6%	87,4%
El Rabal	247	12,6%	87,4%
La Almozara	85	17,6%	82,4%
Las Fuentes	190	17,9%	82,1%
Miralbueno	158	13,9%	86,1%
Oliver-Valdefierro	99	23,2%	76,8%
San José	244	11,5%	88,5%
Santa Isabel	131	6,1%	93,9%
Torrero-La Paz	124	8,1%	91,9%
Universidad	75	14,7%	85,3%
Barrios Rurales	98	14,3%	85,7%
Otros: pueblos	43	9,3%	90,7%
Ns/Nc	253	16,2%	83,8%
TOTAL	2.671	13,6%	86,4%



Resultados:
Satisfacción global con
sus vidas

Satisfacción global con sus vidas



¿Hasta qué punto estás satisfecho o satisfecha con tu vida en general?

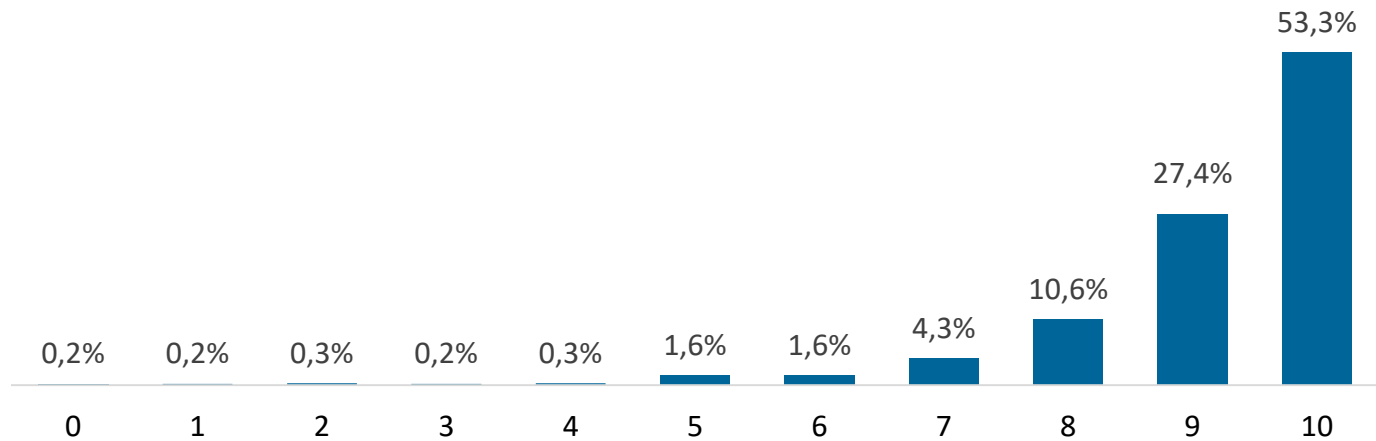

■ Nada satisfecho/a ■ Poco satisfecho/a ■ Bastante satisfecho/a ■ Muy satisfecho/a

9,15 Valoración media

La satisfacción global con sus vidas tiene una valoración **media de 9,15** puntos, lo que pone de manifiesto una satisfacción muy elevada a nivel general.

En el análisis categórico se observa como el 80,7% está muy satisfecho/a con su vida en general mientras que en el otro extremo, un 4,4% se ha mostrado poco o nada satisfecho/a.

Satisfacción global con sus vidas



¿Hasta qué punto estás satisfecho o satisfecha con tu vida en general?

Análisis por sexo

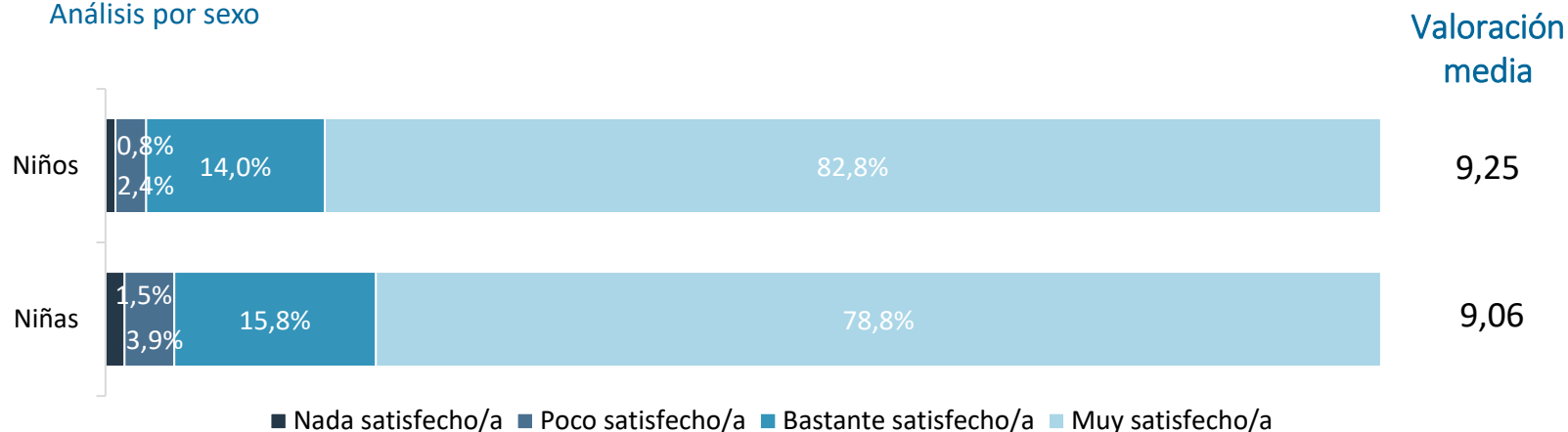

■ Nada satisfecho/a ■ Poco satisfecho/a ■ Bastante satisfecho/a ■ Muy satisfecho/a

Análisis por capacidad adquisitiva familiar

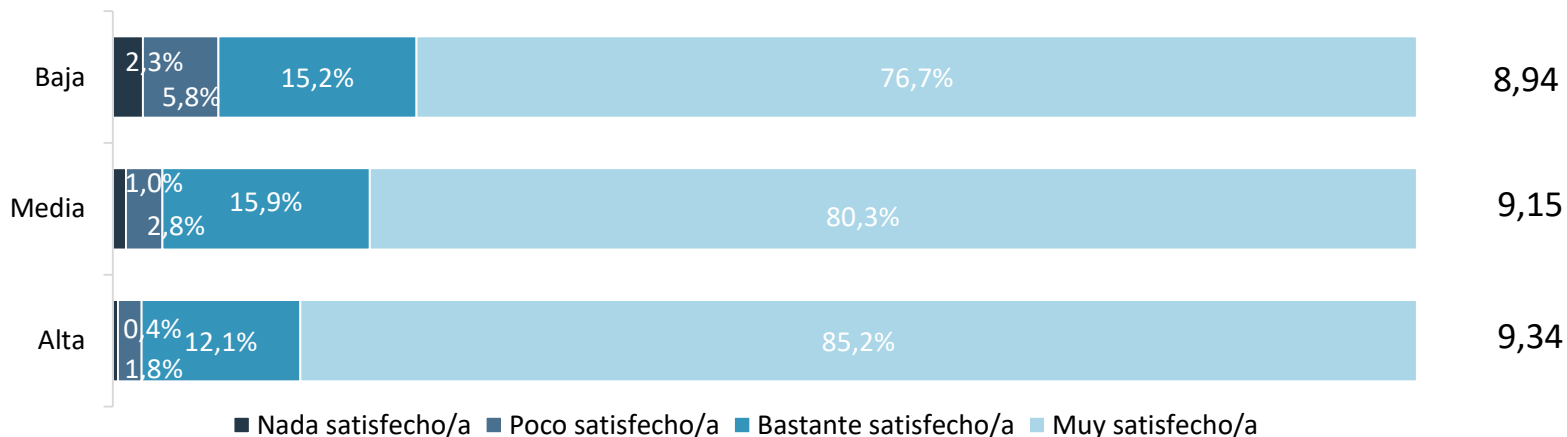

■ Nada satisfecho/a ■ Poco satisfecho/a ■ Bastante satisfecho/a ■ Muy satisfecho/a

En el análisis por **sexo**, en término medio, los niños tienen una satisfacción global más elevada con su vida, aunque las diferencias no son demasiado acusadas. Así, un 82,8% dice estar muy satisfecho frente el 78,8% de niñas.

En cuanto al análisis por **capacidad adquisitiva** familiar, a medida que ésta se incrementa, lo hace también el nivel medio de satisfacción con la vida en general. Así, destaca que hay un 8,1% de niños/as de baja capacidad que se sienten poco o nada satisfechos/as con su vida.

Satisfacción global con sus vidas



¿Hasta qué punto estás satisfecho o satisfecha con tu vida en general?

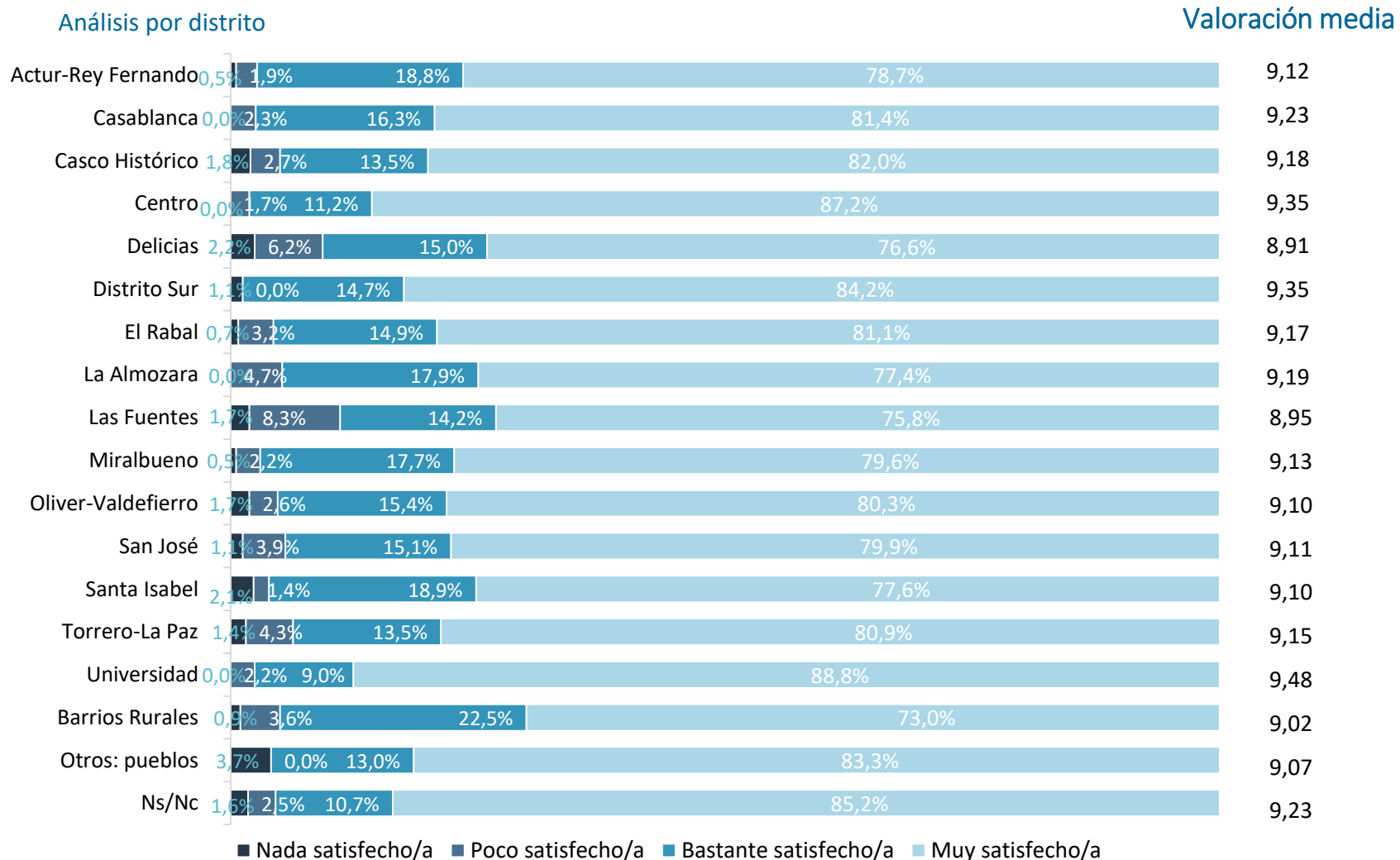

En el **análisis por distrito** no hay grandes diferencias en cuanto al nivel de satisfacción medio, aunque destacan las valoraciones obtenidas en Universidad (9,48) y distrito Sur (9,35).

Sin embargo, obtienen una valoración media por debajo de los 9 puntos, Delicias (8,91 y un 8,4% poco o nada satisfecho/a) y Las Fuentes (8,95 con un 10,0% poco o nada satisfecho/a).

Satisfacción global con sus vidas

¿Hasta qué punto estás satisfecho o satisfecha con tu vida en general?

		Total	Media	Nada satisfecho/a	Poco satisfecho/a	Bastante satisfecho/a	Muy satisfecho/a
TOTAL		3.156	9,15	1,2%	3,2%	14,9%	80,7%
Sexo	Niño	1.555	9,25*	0,8%	2,4%	14,0%	82,8%*
	Niña	1.585	9,06	1,5%	3,9%	15,8%	78,8%
Capacidad adquisitiva familiar	Baja	657	8,94	2,3%*	5,8%*	15,2%	76,7%
	Media	1.532	9,15	1,0%	2,8%	15,9%	80,3%
	Alta	779	9,34*	0,4%	1,8%	12,1%	85,8%
Distrito	Actur-Rey Fernando	207	9,12	0,5%	1,9%	18,8%	78,7%
	Casablanca	43	9,23	0,0%	2,3%	16,3%	81,4%
	Casco Histórico	111	9,18	1,8%	2,7%	13,5%	82,0%
	Centro	179	9,35	0,0%	1,7%	11,2%	87,2%
	Delicias	274	8,91	2,2%	6,2%*	15,0%	76,6%
	Distrito Sur	272	9,35*	1,1%	0,0%	14,7%	84,2%
	El Rabal	281	9,17	0,7%	3,2%	14,9%	81,1%
	La Almozara	106	9,19	0,0%	4,7%	17,9%	77,4%
	Las Fuentes	240	8,95	1,7%	8,3%*	14,2%	75,8%
	Miralbueno	186	9,13	0,5%	2,2%	17,7%	79,6%
	Oliver-Valdefierro	117	9,10	1,7%	2,6%	15,4%	80,3%
	San José	284	9,11	1,1%	3,9%	15,1%	79,9%
	Santa Isabel	143	9,10	2,1%	1,4%	18,9%	77,6%
	Torrero-La Paz	141	9,15	1,4%	4,3%	13,5%	80,9%
	Universidad	89	9,48	0,0%	2,2%	9,0%	88,8%
	Barrios Rurales	111	9,02	0,9%	3,6%	22,5%	73,0%
	Otros: pueblos	54	9,07	3,7%	0,0%	13,0%	83,3%
	Ns/Nc	318	9,23	1,6%	2,5%	10,7%	85,2%

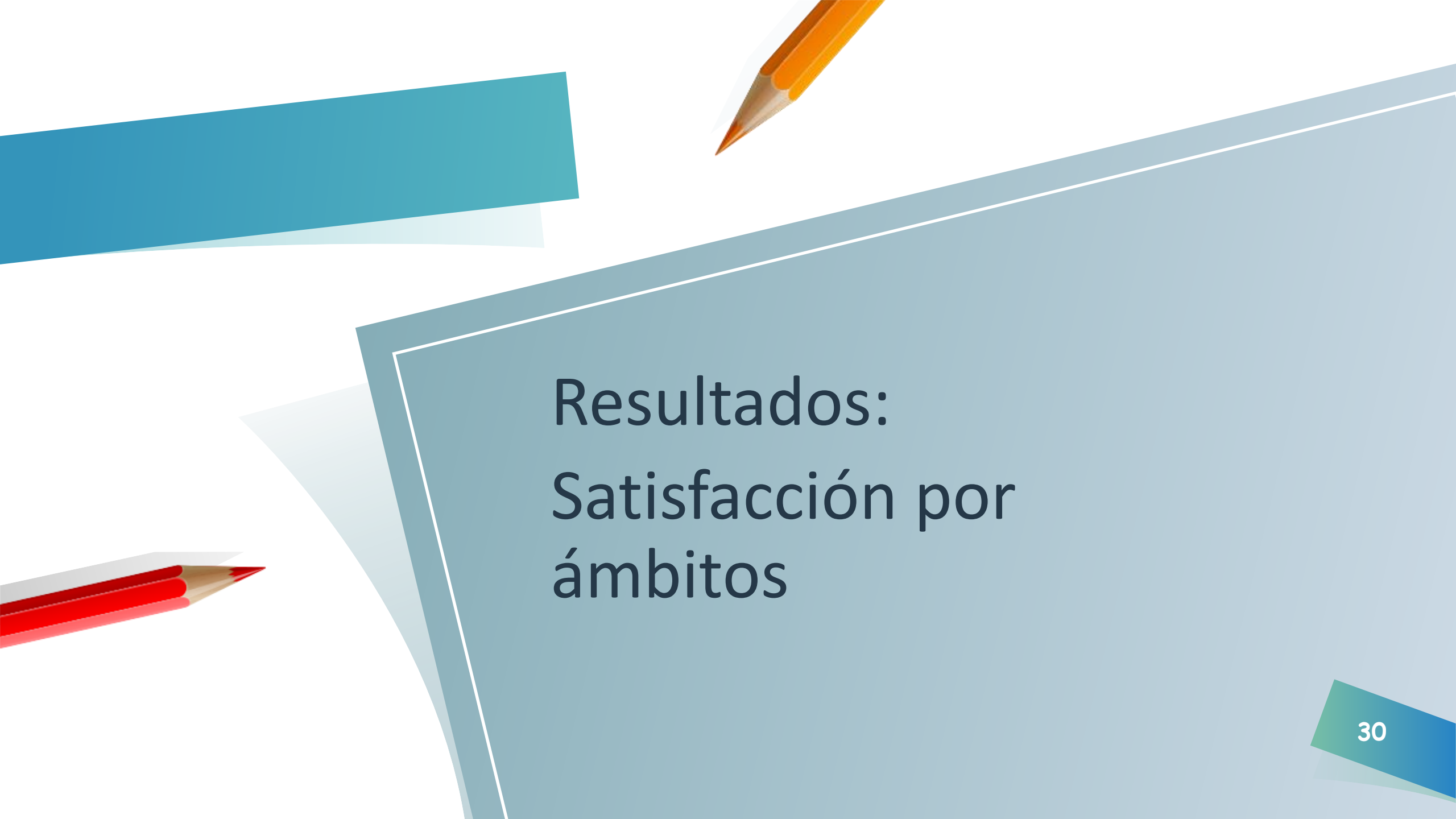

Resultados:
Satisfacción por
ámbitos

Satisfacción por ámbitos

1. Grado de satisfacción por ámbitos
2. Familia
3. Bienestar material
4. Entorno escolar
5. Relaciones entre iguales
6. Salud y bienestar
7. Hábitos y estilo de vida
8. Ocio y tiempo libre
9. Vida en el barrio
10. La ciudad



1. Grado de satisfacción por ámbitos



Satisfacción por ámbitos

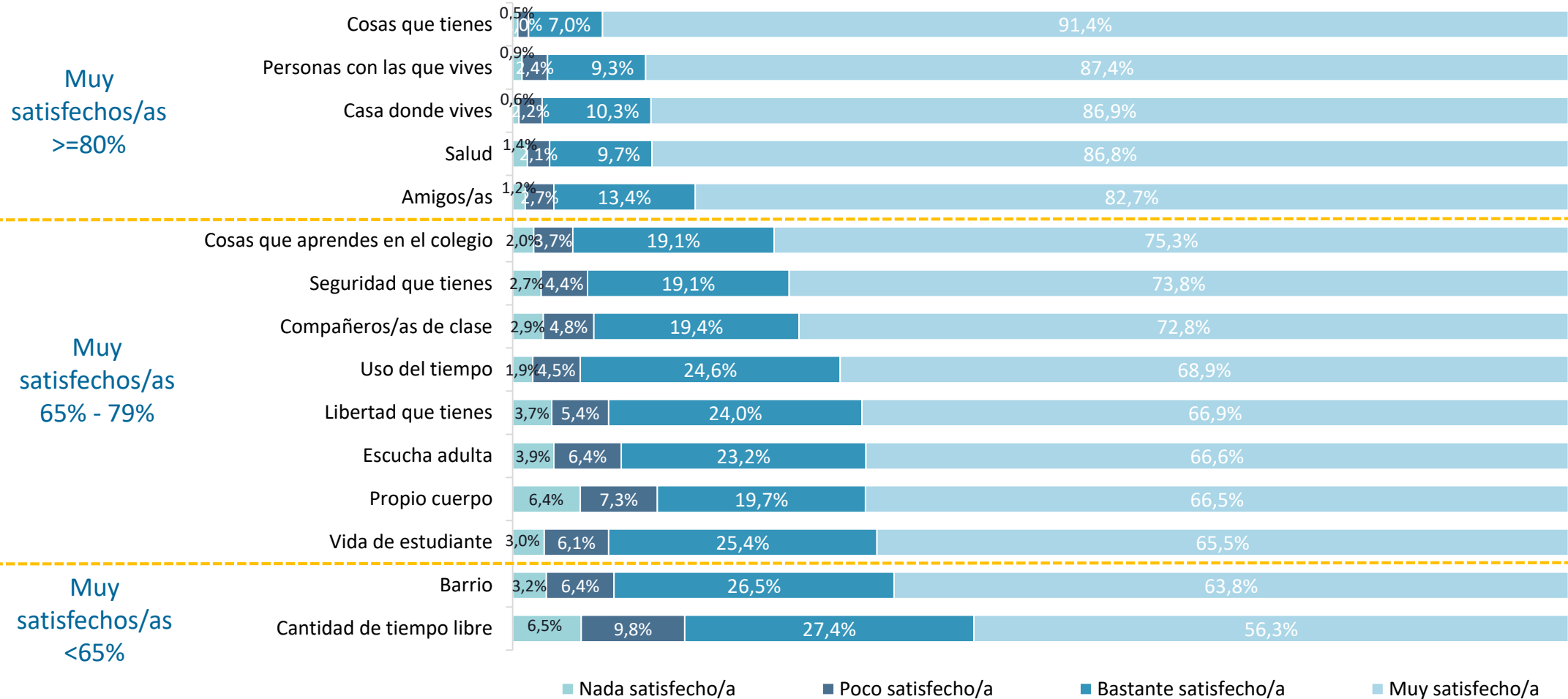

1. Grado de satisfacción por ámbitos



Satisfacción por ámbitos

Ámbitos de la vida entre **el 80% y el 100%** de los niños/as muy satisfechos: son los ámbitos con mayor proporción de niños/as muy satisfechos/as.

- Cosas que tienes
- Personas con las que vives
- Casa donde vives
- Salud
- Amigos/as

Ámbitos de la vida entre **el 65% y el 79%** de los niños/as muy satisfechos: son ámbitos con márgenes de mejora importantes, pero con menor proporción de niños/as nada/poco y/o bastante satisfechos/as.

- Cosas que aprendes en el colegio
- Seguridad que tienes
- Compañeros/as de clase
- Uso del tiempo
- Libertad que tienes
- Escucha adulta
- Propio cuerpo
- Vida de estudiante

Ámbitos de la vida con **menos de un 65%** de los niños/as muy satisfechos/as: ámbitos con los márgenes de mejora más importantes y que, por tanto, habrá que tratar con carácter prioritario.

Son los ámbitos que tienen perspectivas más negativas que positivas (poco/nada satisfechos/as) o con aspectos que molestan o preocupan con mayor o menor intensidad (bastante satisfechos/as).

- Barrio
- Cantidad de tiempo libre

1. Grado de satisfacción por ámbitos



Satisfacción por ámbitos: valoración media

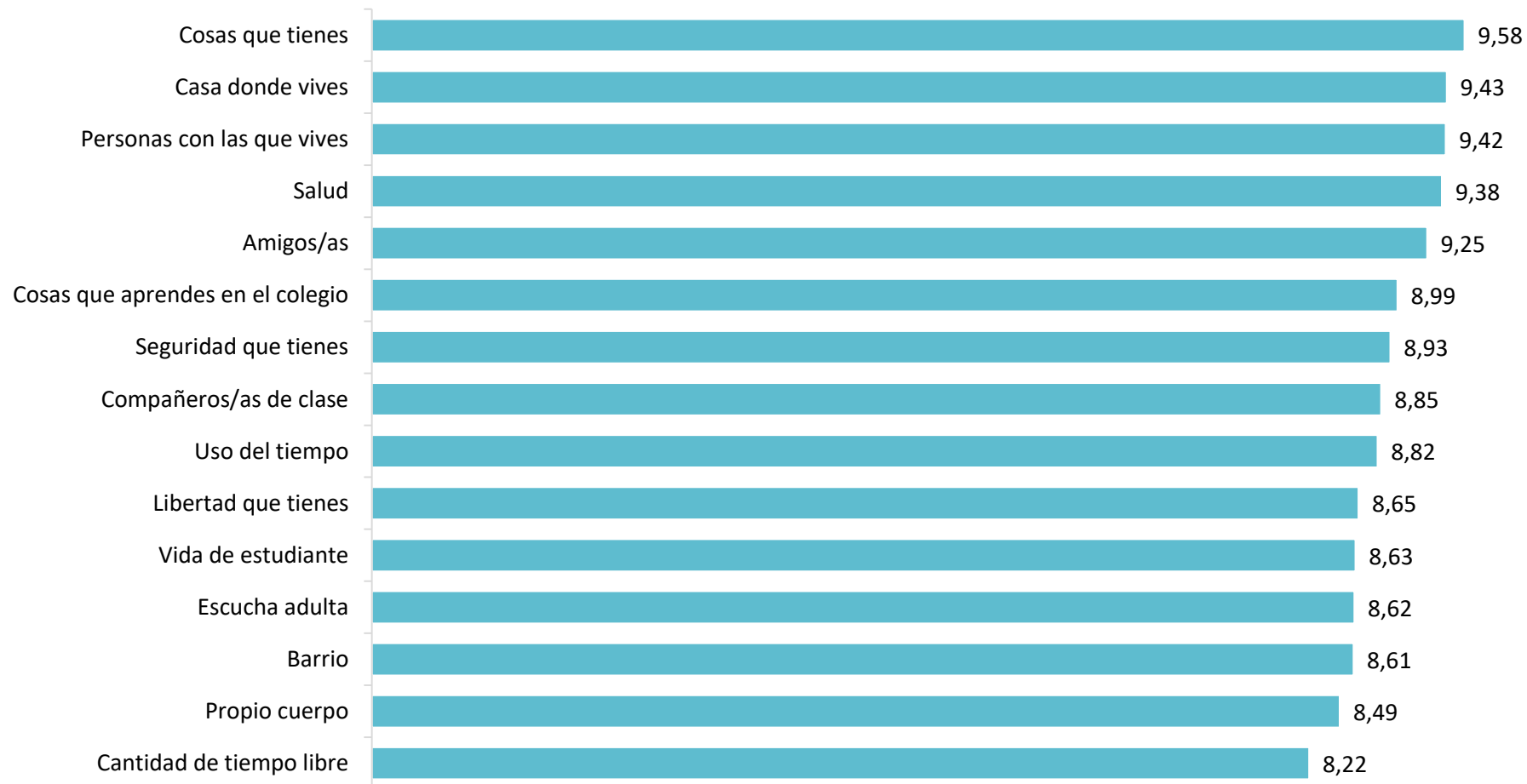

2. Familia

¿Hasta qué punto estás satisfecho o satisfecha con las personas con quién vives?

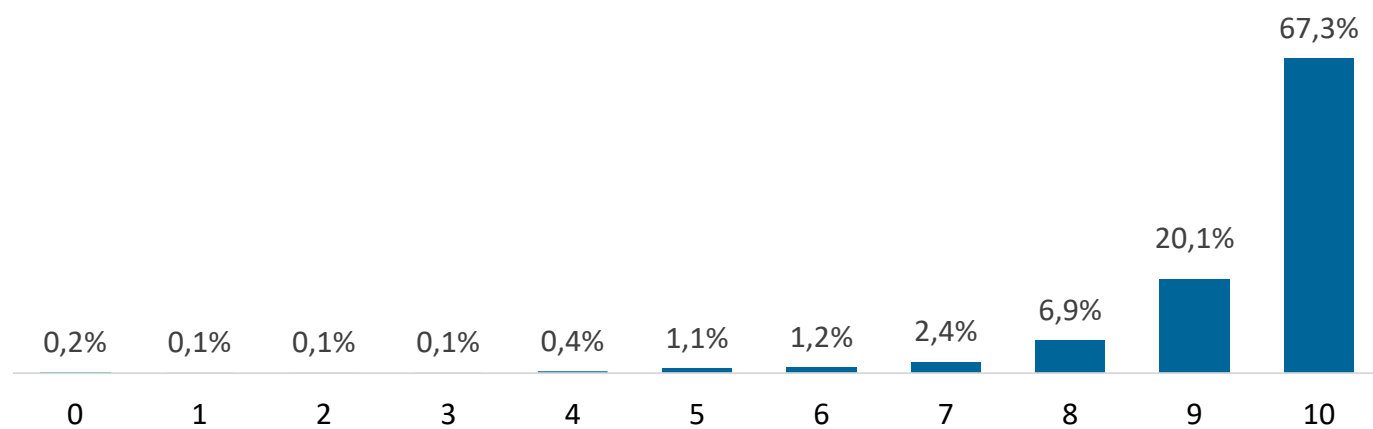

Existe una satisfacción media muy elevada respecto a las personas con quien se vive (9,42 puntos).

Son los niños y niñas con una capacidad adquisitiva familiar baja, los que en mayor medida están poco o nada satisfechos/as con las personas con quienes viven (6,9%).



■ Nada satisfecho/a ■ Poco satisfecho/a ■ Bastante satisfecho/a ■ Muy satisfecho/a

9,42 Valoración media

2. Familia

¿Hasta qué punto estás satisfecho o satisfecha con las personas con quién vives?

		Total	Media	Nada satisfecho/a	Poco satisfecho/a	Bastante satisfecho/a	Muy satisfecho/a
TOTAL		3.148	9,42	0,9%	2,4%	9,3%	87,4%
Sexo	Niño	1.547	9,40	1,0%	2,4%	9,4%	87,3%
	Niña	1.585	9,45	0,7%	2,1%	9,2%	87,9%
Capacidad adquisitiva familiar	Baja	655	9,18	2,0%*	4,9%*	11,9%	81,2%
	Media	1.530	9,46	0,5%	1,6%	10,3%	87,6%
	Alta	778	9,59	0,1%	1,3%	5,7%	92,9%
Distrito	Actur-Rey Fernando	209	9,43	0,0%	1,9%	11,0%	87,1%
	Casablanca	41	9,24	2,4%	4,9%	7,3%	85,4%
	Casco Histórico	112	9,43	0,9%	2,7%	10,7%	85,7%
	Centro	178	9,52	0,6%	0,6%	8,4%	90,4%
	Delicias	269	9,26	2,6%	3,7%	10,4%	83,3%
	Distrito Sur	269	9,57	0,4%	0,7%	7,4%	91,4%
	El Rabal	281	9,44	0,4%	1,4%	10,7%	87,5%
	La Almozara	106	9,39	1,9%	1,9%	9,4%	86,8%
	Las Fuentes	245	9,31	1,6%	4,9%	6,9%	86,5%
	Miralbueno	187	9,52	0,0%	0,5%	12,3%	87,2%
	Oliver-Valdefierro	115	9,50	0,0%	0,0%	9,6%	90,4%
	San José	283	9,36	1,1%	3,2%	10,2%	85,5%
	Santa Isabel	139	9,54	0,0%	2,9%	5,8%	91,4%
	Torrero-La Paz	141	9,34	1,4%	4,3%	7,8%	86,5%
	Universidad	88	9,57	0,0%	1,1%	5,7%	93,2%
	Barrios Rurales	112	9,35	0,9%	3,6%	11,6%	83,9%
	Otros: pueblos	57	9,32	1,8%	3,5%	10,5%	84,2%
	Ns/Nc	316	9,38	0,9%	2,2%	9,5%	87,3%

2. Familia



Percepción sobre las relaciones interpersonales:

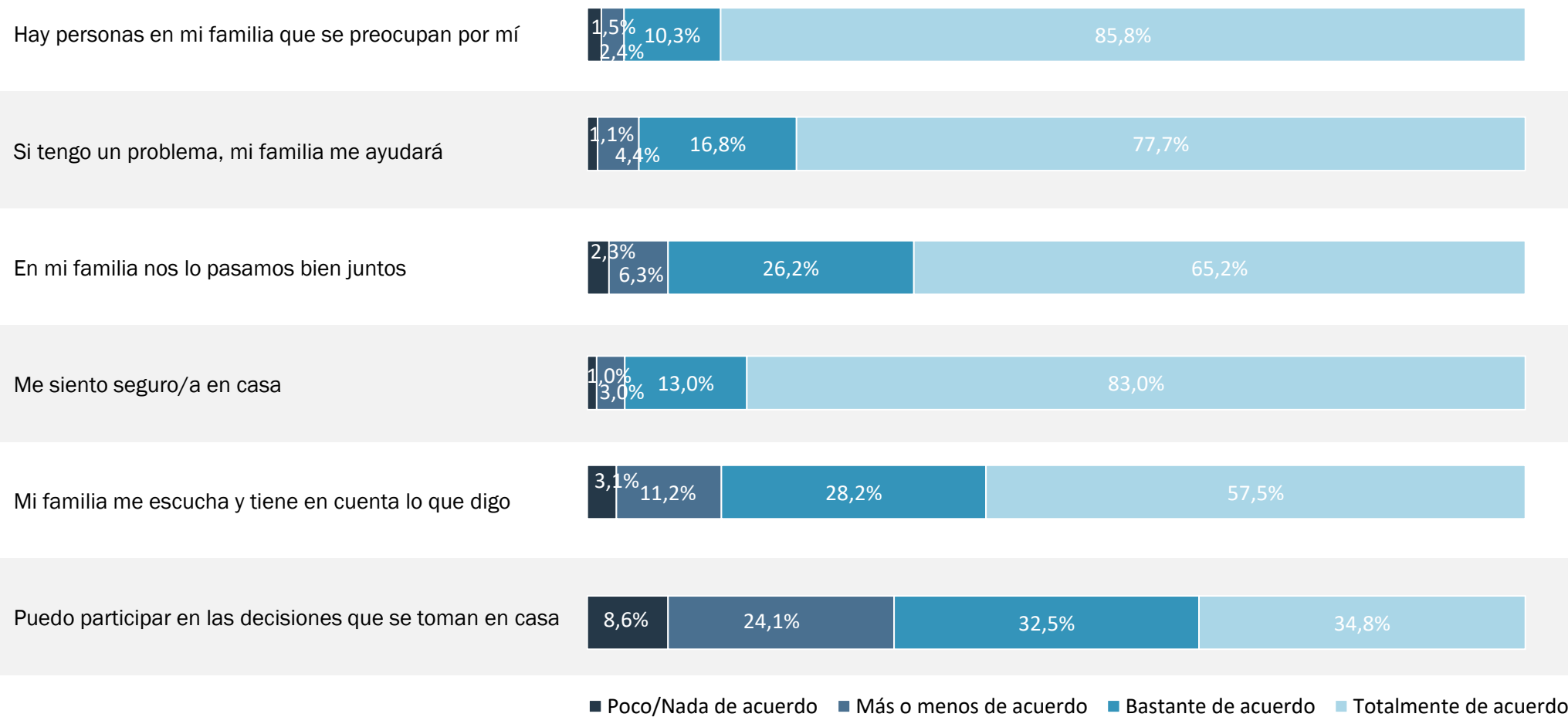

2. Familia



Percepción sobre las relaciones interpersonales:

Hay personas en mi familia que se preocupan por mí	Un 85,8% de los niños/as se siente completamente seguro con el interés que su familia tiene en él/ella.
Si tengo un problema, mi familia me ayudará	Un 77,7% considera que en caso de tener un problema, seguro que su familia le ayudará. Sin embargo, los niños/as con capacidad adquisitiva baja son los que más desconfían de la ayuda de su familia en estos casos (10,2% está poco o nada de acuerdo / más o menos de acuerdo).
En mi familia nos lo pasamos bien juntos	Un 65,2% confirma que en su familia se lo pasan bien juntos, mientras que un 8,6% no está muy de acuerdo con esta afirmación. A medida que se incrementa la capacidad adquisitiva familiar, lo hace también el peso de los que están satisfechos con la vida familiar que tienen.
Me siento seguro/a en casa	El 83,0% del alumnado encuestado afirma que se siente seguro/a en su casa, pero un 4,0% indica estar menos de acuerdo con este aspecto. Los niños/as con capacidad adquisitiva baja son los que en mayor porcentaje dicen no sentirse seguros en su casa (5,1% está más o menos de acuerdo y 1,4% poco o nada de acuerdo).
Mi familia me escucha y tiene en cuenta lo que digo	Un 85,7% está bastante (28,2%) o muy de acuerdo (57,5%) respecto a lo escuchado que se siente en su familia. Sin embargo, entre los niños/as con capacidad adquisitiva baja hay mayor desacuerdo sobre esta cuestión, por lo que se sienten menos escuchados y tenidos en cuenta (15,8% está más o menos de acuerdo y el 6,5% poco o nada de acuerdo). Por distritos, la mayor insatisfacción se recoge en Delicias y Las Fuentes.
Puedo participar en las decisiones que se toman en casa	Un 34,8% considera que sí puede participar en las decisiones que se toman en casa, mientras que el 32,5% está bastante de acuerdo. Hay un 8,6% que sin embargo opina que no puede participar. Son los niños/as con capacidad adquisitiva baja los que en mayor medida consideran que no es posible participar en las decisiones que se toman en su casa (12,8% están poco o nada de acuerdo).

2. Familia

¿En qué medida estás de acuerdo con cada una de estas frases?

Hay personas en mi familia que se preocupan por mí

		Total	Poco/Nada de acuerdo	Más o menos de acuerdo	Bastante de Acuerdo	Totalmente de acuerdo
TOTAL		3.100	1,5%	2,4%	10,3%	85,8%
Sexo	Niño	1.529	1,8%	2,1%	10,1%	86,0%
	Niña	1.555	1,1%	2,7%	10,4%	85,8%
Capacidad adquisitiva familiar	Baja	646	2,3%	4,6%	14,2%	78,8%
	Media	1519	1,0%	1,9%	9,6%	87,5%
	Alta	775	1,3%	1,2%	8,6%	88,9%
Distrito	Actur-Rey Fernando	203	1,0%	2,0%	12,8%	84,2%
	Casablanca	42	0,0%	2,4%	16,7%	81,0%
	Casco Histórico	112	0,0%	2,7%	10,7%	86,6%
	Centro	172	0,6%	1,2%	8,1%	90,1%
	Delicias	269	2,6%	5,9%	9,7%	81,8%
	Distrito Sur	270	0,7%	2,2%	5,6%	91,5%
	El Rabal	275	1,1%	2,2%	9,8%	86,9%
	La Almozara	105	2,9%	1,0%	7,6%	88,6%
	Las Fuentes	237	1,7%	4,2%	18,6%	75,5%
	Miralbueno	182	1,1%	0,5%	11,5%	86,8%
	Oliver-Valdefierro	113	4,4%	0,9%	11,5%	83,2%
	San José	284	1,8%	1,8%	12,0%	84,5%
	Santa Isabel	143	1,4%	0,7%	9,1%	88,8%
	Torrero-La Paz	141	2,8%	2,1%	9,9%	85,1%
	Universidad	85	0,0%	2,4%	3,5%	94,1%
	Barrios Rurales	106	1,9%	0,0%	10,4%	87,7%
	Otros: pueblos	55	0,0%	3,6%	14,5%	81,8%
Ns/Nc	306	1,0%	3,6%	7,8%	87,6%	

2. Familia

¿En qué medida estás de acuerdo con cada una de estas frases?

Si tengo un problema, mi familia me ayudará

		Total	Poco/Nada de acuerdo	Más o menos de acuerdo	Bastante de Acuerdo	Totalmente de acuerdo
TOTAL		3.100	1,1%	4,4%	16,8%	77,7%
Sexo	Niño	1.531	1,4%	4,4%	16,9%	77,3%
	Niña	1.552	0,8%	4,3%	16,8%	78,2%
Capacidad adquisitiva familiar	Baja	652	2,5%*	7,7%*	19,0%	70,9%
	Media	1.517	0,85	4,0%	17,3%	78,0%
	Alta	774	0,2%	2,7%	13,7%	83,3%*
Distrito	Actur-Rey Fernando	202	0,0%	5,9%	15,8%	78,2%
	Casablanca	42	2,4%	0,0%	19,0%	78,6%
	Casco Histórico	111	1,8%	5,4%	14,4%	78,4%
	Centro	176	0,0%	3,4%	18,8%	77,8%
	Delicias	268	2,2%	7,5%	18,3%	72,0%
	Distrito Sur	271	0,7%	1,8%	11,1%	86,3%*
	El Rabal	275	0,7%	2,9%	16,0%	80,4%
	La Almozara	106	0,0%	2,8%	17,9%	79,2%
	Las Fuentes	238	0,4%	9,2%	20,6%	69,7%
	Miralbueno	178	1,1%	1,7%	14,6%	82,6%
	Oliver-Valdefierro	113	2,7%	2,7%	19,5%	75,2%
	San José	281	1,4%	4,3%	19,9%	74,4%
	Santa Isabel	143	1,4%	2,8%	16,1%	79,7%
	Torrero-La Paz	141	2,8%*	3,5%	12,8%	80,9%
	Universidad	85	1,2%	2,4%	14,1%	82,4%
	Barrios Rurales	106	1,9%	5,7%	22,6%	69,8%
	Otros: pueblos	53	0,0%	5,7%	13,2%	81,1%
	Ns/Nc	311	0,3%	5,1%	17,0%	77,5%

2. Familia

¿En qué medida estás de acuerdo con cada una de estas frases?

En mi familia nos lo pasamos bien juntos

		Total	Poco/Nada de acuerdo	Más o menos de acuerdo	Bastante de Acuerdo	Totalmente de acuerdo
TOTAL		3.108	2,3%	6,3%	23,2%	65,2%
Sexo	Niño	1.536	2,5%	6,6%	26,0%	64,8%
	Niña	1.557	2,1%	6,0%	26,1%	65,8%
Capacidad adquisitiva familiar	Baja	649	3,5%*	9,9%	27,9%	58,7%
	Media	1.523	2,2%	5,8%	27,1%	64,9%
	Alta	775	1,0%	3,9%	23,6%	71,5%*
Distrito	Actur-Rey Fernando	204	2,0%	8,3%	32,8%	56,9%
	Casablanca	42	4,8%	9,5%	21,4%	64,3%
	Casco Histórico	112	4,5%	4,5%	22,3%	68,8%
	Centro	174	1,1%	3,4%	25,9%	69,5%
	Delicias	266	3,4%	7,1%	25,6%	63,9%
	Distrito Sur	271	0,4%	5,9%	23,2%	70,5%
	El Rabal	275	0,7%	6,9%	25,1%	67,3%
	La Almozara	104	1,0%	4,8%	26,9%	67,3%
	Las Fuentes	241	3,3%	9,1%	25,3%	62,2%
	Miralbueno	180	1,1%	5,0%	31,7%	62,2%
	Oliver-Valdefierro	114	1,8%	4,4%	22,8%	71,1%
	San José	282	2,8%	7,1%	26,2%	63,8%
	Santa Isabel	142	1,4%	2,8%	22,5%	73,2%
	Torrero-La Paz	142	4,2%*	3,5%	25,4%	66,9%
	Universidad	85	3,5%	3,5%	27,1%	65,9%
	Barrios Rurales	108	2,8%	14,8%	28,7%	53,7%
	Otros: pueblos	55	5,5%	7,3%	25,5%	61,8%
	Ns/Nc	311	2,9%	5,8%	27,3%	64,0%

2. Familia

¿En qué medida estás de acuerdo con cada una de estas frases?

Me siento seguro/a en casa

		Total	Poco/Nada de acuerdo	Más o menos de acuerdo	Bastante de Acuerdo	Totalmente de acuerdo
TOTAL		3.084	1,0%	3,0%	13,0%	83,0%
Sexo	Niño	1.521	1,1%	2,7%	12,6%	83,6%
	Niña	1.548	0,9%	3,1%	13,4%	82,6%
Capacidad adquisitiva familiar	Baja	651	1,4%	5,1%*	14,3%	79,3%
	Media	1505	0,9%	2,3%	13,4%	83,4%
	Alta	770	0,8%	1,8%	11,7%	85,7%
Distrito	Actur-Rey Fernando	199	1,0%	2,5%	15,1%	81,4%
	Casablanca	41	2,4%	2,4%	14,6%	80,5%
	Casco Histórico	112	0,9%	1,8%	12,5%	84,8%
	Centro	175	0,0%	1,1%	14,3%	84,6%
	Delicias	268	0,4%	5,2%	13,1%	81,3%
	Distrito Sur	267	1,5%	2,2%	10,5%	85,8%
	El Rabal	270	0,7%	3,3%	10,4%	85,6%
	La Almozara	105	0,0%	4,8%	16,2%	79,0%
	Las Fuentes	238	1,7%	4,2%	16,8%	77,3%
	Miralbueno	180	0,0%	1,7%	14,4%	83,9%
	Oliver-Valdefierro	113	0,9%	2,7%	15,9%	80,5%
	San José	283	1,1%	2,5%	12,4%	84,1%
	Santa Isabel	142	0,7%	2,1%	11,3%	85,9%
	Torrero-La Paz	140	2,1%	2,9%	10,7%	84,3%
	Universidad	84	2,4%	0,0%	14,3%	83,3%
	Barrios Rurales	107	1,9%	0,9%	18,7%	78,5%
	Otros: pueblos	54	1,9%	9,3%	13,0%	75,9%
Ns/Nc	306	0,7%	3,6%	9,8%	85,9%	

2. Familia

¿En qué medida estás de acuerdo con cada una de estas frases?

Mi familia me escucha y tiene en cuenta lo que digo

		Total	Poco/Nada de acuerdo	Más o menos de acuerdo	Bastante de Acuerdo	Totalmente de acuerdo
TOTAL		3.059	3,1%	11,2%	28,2%	57,5%
Sexo	Niño	1506	3,1%	11,9%	29,3%	55,8%
	Niña	1540	3,0%	10,3%	27,3%	59,4%
Capacidad adquisitiva familiar	Baja	644	6,5%*	15,8%*	27,5%	50,2%
	Media	1492	2,2%	10,3%	29,3%	58,2%
	Alta	766	1,6%	8,7%	27,4%	62,3%
Distrito	Actur-Rey Fernando	201	2,0%	10,0%	32,8%	55,2%
	Casablanca	42	2,4%	7,1%	40,5%	50,0%
	Casco Histórico	112	0,9%	11,6%	36,6%	50,9%
	Centro	171	0,6%	10,5%	21,1%	67,8%
	Delicias	264	6,1%*	12,9%	27,3%	53,8%
	Distrito Sur	267	1,5%	8,6%	27,0%	62,9%
	El Rabal	272	2,6%	12,1%	31,3%	54,0%
	La Almozara	105	2,9%	13,3%	31,4%	52,4%
	Las Fuentes	235	6,4%*	15,7%	26,4%	51,5%
	Miralbueno	172	0,6%	11,6%	36,6%	51,2%
	Oliver-Valdefierro	112	5,4%	10,7%	29,5%	54,5%
	San José	276	3,6%	10,9%	26,4%	59,1%
	Santa Isabel	141	2,1%	8,5%	29,1%	60,3%
	Torrero-La Paz	139	3,6%	10,1%	25,9%	60,4%
	Universidad	85	2,4%	5,9%	34,1%	57,6%
	Barrios Rurales	102	2,0%	14,7%	18,6%	64,7%
	Otros: pueblos	54	7,4%	13,0%	22,2%	57,4%
Ns/Nc	309	2,9%	10,4%	23,9%	62,8%	

2. Familia

¿En qué medida estás de acuerdo con cada una de estas frases?

Puedo participar en las decisiones que se toman en casa

		Total	Poco/Nada de acuerdo	Más o menos de acuerdo	Bastante de Acuerdo	Totalmente de acuerdo
TOTAL		2.980	8,65	24,1%	32,55	34,8%
Sexo	Niño	1470	10,4%*	25,5%	30,4%	33,7%
	Niña	1495	6,8%	22,7%	34,7%	35,8%
Capacidad adquisitiva familiar	Baja	611	12,8%*	26,0%	30,1%	31,1%
	Media	1469	7,6%	23,5%	33,2%	35,8%
	Alta	750	6,4%	23,7%	33,9%	36,0%
Distrito	Actur-Rey Fernando	192	9,4%	26,6%	34,4%	29,7%
	Casablanca	38	2,6%	26,3%	31,6%	39,5%
	Casco Histórico	110	7,3%	28,2%	29,1%	35,5%
	Centro	173	8,1%	20,8%	34,7%	36,4%
	Delicias	251	12,4%*	20,3%	35,5%	31,9%
	Distrito Sur	263	6,1%	18,3%	30,8%	44,9%
	El Rabal	270	7,0%	23,3%	31,9%	37,8%
	La Almozara	103	7,8%	28,2%	31,1%	33,0%
	Las Fuentes	229	9,2%	24,9%	33,2%	32,8%
	Miralbueno	168	4,2%	24,4%	39,9%	31,5%
	Oliver-Valdefierro	110	10,0%	26,4%	32,7%	30,9%
	San José	270	9,3%	23,0%	34,1%	33,7%
	Santa Isabel	135	8,9%	28,1%	26,7%	36,3%
	Torrero-La Paz	135	8,1%	24,4%	32,6%	34,8%
	Universidad	83	8,4%	25,3%	24,1%	42,2%
	Barrios Rurales	100	14,0%	26,0%	32,0%	28,0%
	Otros: pueblos	54	20,4%*	18,5%	25,9%	35,2%
Ns/Nc	296	7,4%	28,0%	31,4%	33,1%	

3. Bienestar material



¿Hasta qué punto estás satisfecho o satisfecha con la casa donde vives?

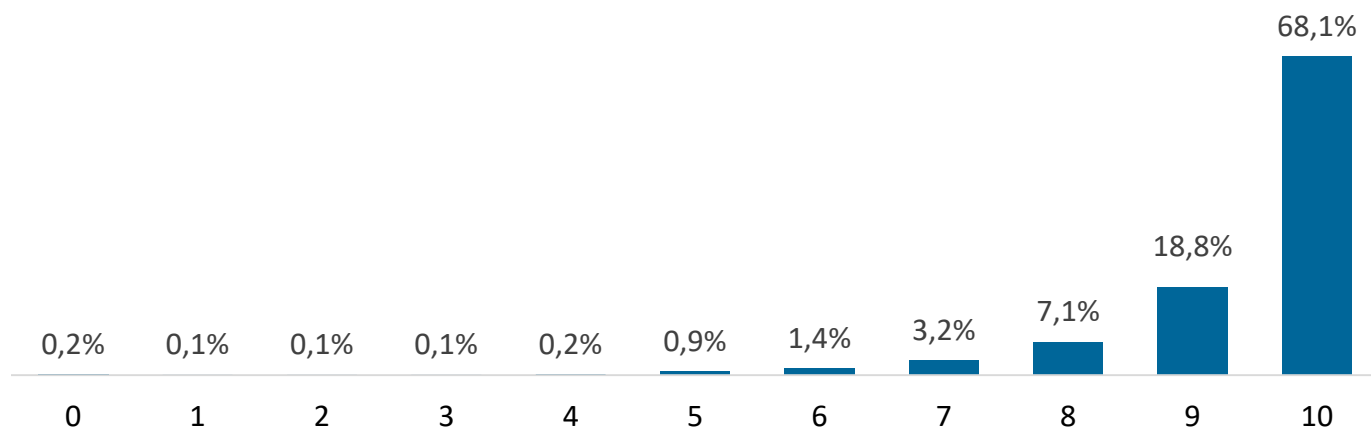

En término medio, los niños y niñas tienen una satisfacción con la casa en la que viven de 9,43 puntos. Esta satisfacción se relaciona directamente con la capacidad adquisitiva familiar, incrementándose a medida que lo hace dicha capacidad (alcanza los 9,68 puntos en el estrato más alto).



■ Nada satisfecho/a ■ Poco satisfecho/a ■ Bastante satisfecho/a ■ Muy satisfecho/a

9,43 Valoración media

3. Bienestar material

¿Hasta qué punto estás satisfecho o satisfecha con la casa donde vives?



		Total	Media	Nada satisfecho/a	Poco satisfecho/a	Bastante satisfecho/a	Muy satisfecho/a
TOTAL		3.159	9,43	0,6%	2,2%	10,3%	86,9%
Sexo	Niño	1.553	9,42	0,5%	2,5%	11,0%	86,0%
	Niña	1.589	9,44	0,8%	1,8%	9,6%	87,9%
Capacidad adquisitiva familiar	Baja	661	9,13	1,4%	3,8%	16,8%	78,1%
	Media	1.531	9,45	0,5%	1,9%	9,9%	87,7%
	Alta	781	9,68*	0,1%	0,8%	5,0%	94,1%
Distrito	Actur-Rey Fernando	206	9,49	0,0%	0,5%	12,1%	87,4%
	Casablanca	43	9,51	0,0%	2,3%	9,3%	88,4%
	Casco Histórico	112	9,34	0,9%	3,6%	11,6%	83,9%
	Centro	179	9,58	0,0%	0,0%	10,6%	89,4%
	Delicias	272	9,27	1,1%	3,7%	12,5%	82,7%
	Distrito Sur	268	9,66*	0,0%	1,1%	6,7%	92,2%
	El Rabal	282	9,50	1,1%	0,7%	7,1%	91,1%
	La Almozara	108	9,37	0,0%	2,8%	12,0%	85,2%
	Las Fuentes	243	9,12	2,1%	4,9%	14,8%	78,2%
	Miralbueno	188	9,47	0,0%	2,1%	12,2%	85,6%
	Oliver-Valdefierro	115	9,43	0,9%	0,9%	9,6%	88,7%
	San José	284	9,29	1,1%	3,5%	11,6%	83,8%
	Santa Isabel	143	9,52	0,0%	0,7%	9,8%	89,5%
	Torrero-La Paz	141	9,39	0,7%	3,5%	9,9%	85,8%
	Universidad	89	9,62	0,0%	0,0%	6,7%	93,3%
	Barrios Rurales	113	9,28	0,9%	6,2%	8,8%	84,1%
	Otros: pueblos	57	9,30	1,8%	1,8%	14,0%	82,5%
	Ns/Nc	316	9,53	0,3%	1,9%	7,3%	90,5%

3. Bienestar material



¿Hasta qué punto estás satisfecho o satisfecha con las cosas que tienes para ti?

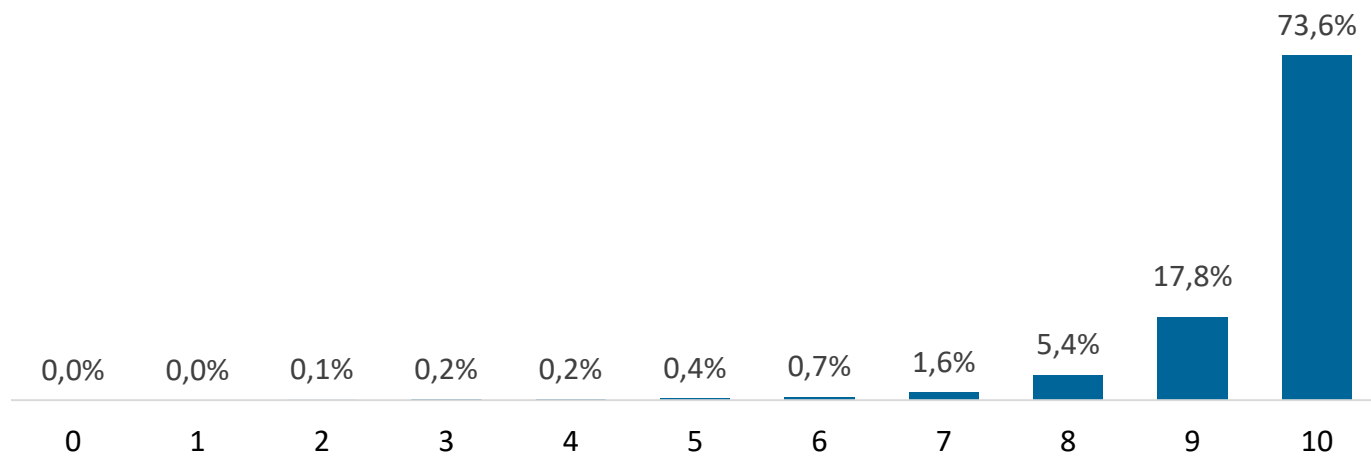

La satisfacción con las cosas que tienes para ti, tiene una puntuación media muy elevada, con 9,58 puntos, habiendo un 73,6% que han dado un 10 a este aspecto.

La valoración de este aspecto es inferior entre aquellos cuya capacidad adquisitiva familiar es baja.



■ Nada satisfecho/a ■ Poco satisfecho/a ■ Bastante satisfecho/a ■ Muy satisfecho/a

9,58 Valoración media

3. Bienestar material

¿Hasta qué punto estás satisfecho o satisfecha con las cosas que tienes para tí?



		Total	Media	Nada satisfecho/a	Poco satisfecho/a	Bastante satisfecho/a	Muy satisfecho/a
TOTAL		3.170	9,58	0,5%	1,0%	7,0%	91,4%
Sexo	Niño	1.558	9,58	0,7%	0,8%	7,3%	91,2%
	Niña	1.595	9,59	0,4%	1,1%	6,8%	91,7%
Capacidad adquisitiva familiar	Baja	658	9,37*	1,4%	2,6%*	9,9%	86,2%
	Media	1.541	9,62	0,5%	0,6%	6,6%	92,4%
	Alta	785	9,70	0,0%	0,4%	5,2%	94,4%
Distrito	Actur-Rey Fernando	208	9,63	0,0%	0,5%	5,8%	93,8%
	Casablanca	43	9,56	2,3%	0,0%	4,7%	93,0%
	Casco Histórico	112	9,55	0,0%	0,9%	9,8%	89,3%
	Centro	177	9,60	0,0%	1,1%	7,3%	91,5%
	Delicias	271	9,57	0,7%	2,6%	7,0%	89,7%
	Distrito Sur	272	9,63	0,0%	1,1%	6,6%	92,3%
	El Rabal	284	9,60	0,0%	1,4%	6,7%	91,9%
	La Almozara	108	9,63	0,0%	0,9%	7,4%	91,7%
	Las Fuentes	244	9,42	1,2%	1,6%	11,9%	85,2%
	Miralbueno	189	9,62	0,0%	0,5%	5,8%	93,7%
	Oliver-Valdefierro	115	9,63	0,0%	0,0%	7,8%	92,2%
	San José	288	9,50	2,1%	0,3%	5,9%	91,7%
	Santa Isabel	142	9,66	0,0%	0,7%	7,0%	92,3%
	Torrero-La Paz	141	9,67	0,7%	0,7%	5,7%	92,9%
	Universidad	89	9,65	0,0%	1,1%	5,6%	93,3%
	Barrios Rurales	112	9,40	2,7%	0,9%	8,9%	87,5%
	Otros: pueblos	57	9,44	1,8%	0,0%	10,5%	87,7%
	Ns/Nc	318	9,66	0,0%	1,3%	5,0%	93,7%

3. Bienestar material



Bienes materiales disponibles.

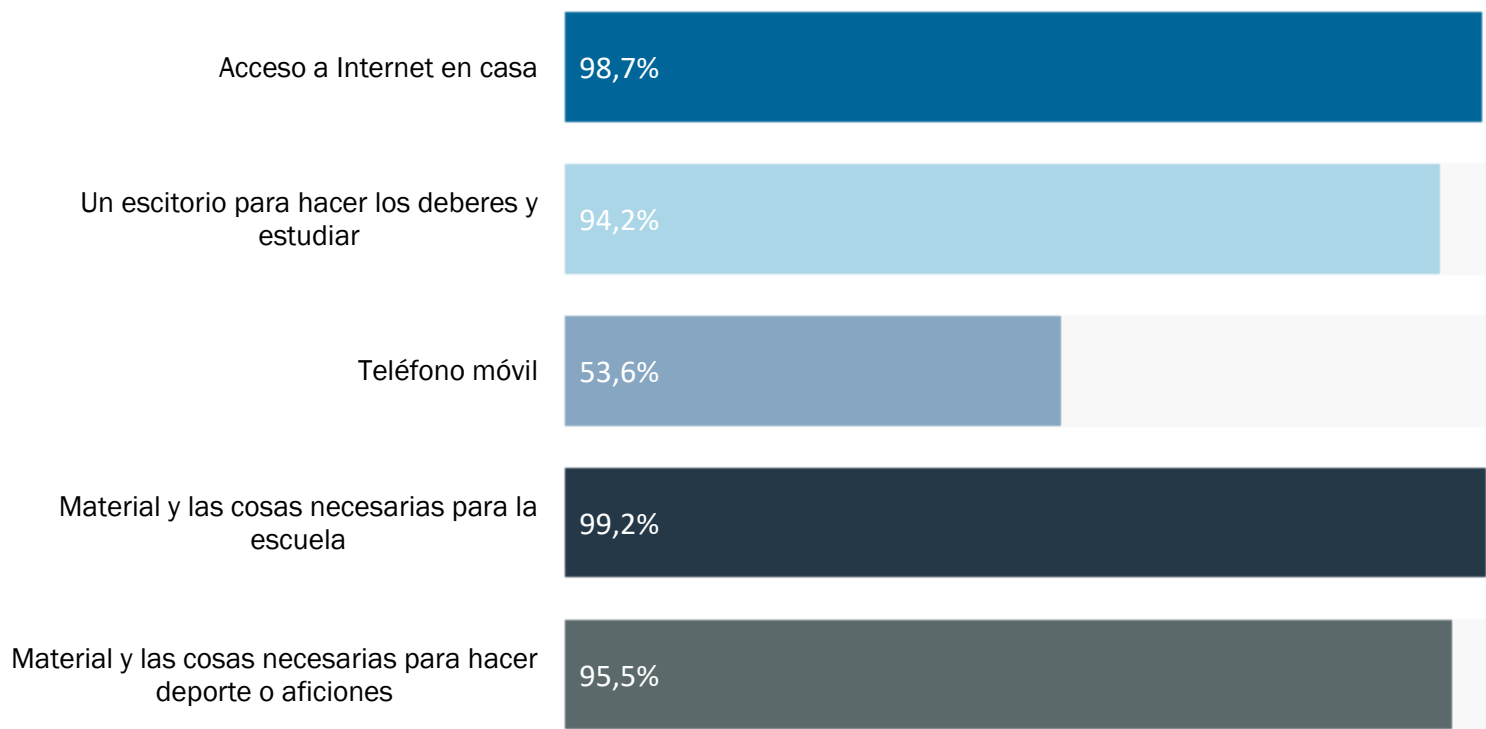

La gran mayoría de niños y niñas (al menos el 94%) disponen de los diferentes bienes materiales a excepción del teléfono móvil, dispositivo que tiene un 53,6%.

La capacidad adquisitiva marca una mayor o menor disposición de cada uno de los bienes materiales, siendo superior en estratos más altos.

Sin embargo, en relación al teléfono móvil, son los niños/as con baja capacidad adquisitiva familiar además de los residentes en los barrios de Delicias, Las Fuentes, Oliver-Valdefierro y Torrero-La Paz los que en mayor proporción poseen uno de estos dispositivos.

3. Bienestar material

¿Cuáles de las siguientes cosas tienes?

		Acceso a Internet en casa		Escritorio		Teléfono móvil		Material para la escuela		Material para deporte / aficiones	
		Total	% sí	Total	% sí	Total	% sí	Total	% sí	Total	% sí
TOTAL		3.171	98,7%	3.169	94,2%	3.164	53,6%	3.162	99,2%	3.160	95,5%
Sexo	Niño	1.535	98,5%	1.557	93,8%	1.555	52,9%	1.555	99,2%	1.559	95,4%
	Niña	1.578	98,9%	1.595	94,7%	1.592	54,1%	1.590	99,2%	1.584	95,5%
Capacidad adquisitiva familiar	Baja	663	97,1%*	662	85,0%*	660	66,4%*	662	98,2%*	657	90,6%*
	Media	1.541	99,2%	1.538	96,7%	1.537	51,3%	1.533	99,5%	1.538	96,6%
	Alta	783	99,2%	783	97,6%	782	47,2%	784	99,6%	781	98,1%
Distrito	Actur-Rey Fernando	208	99,0%	206	98,1%	206	40,8%	206	99,0%	208	98,1%
	Casablanca	43	100,0%	42	95,2%	43	48,8%	41	97,6%	42	92,9%
	Casco Histórico	112	95,5%*	111	85,6%	112	55,4%	111	100,0%	111	91,9%
	Centro	178	97,8%	178	96,1%	178	44,4%	177	99,4%	178	98,3%
	Delicias	273	98,9%	273	92,7%	272	66,9%*	271	99,3%	271	93,7%
	Distrito Sur	271	100,0%	270	98,1%*	269	45,0%	270	99,6%	271	97,4%
	El Rabal	283	98,9%	284	97,9%*	284	46,5%	283	100,0%	284	97,5%
	La Almozara	108	100,0%	107	94,4%	108	60,2%	108	100,0%	108	96,3%
	Las Fuentes	247	98,0%	245	88,2%	245	68,6%*	246	98,0%	243	94,7%
	Miralbueno	186	98,4%	187	97,9%*	187	49,7%	187	100,0%	184	97,8%
	Oliver-Valdefierro	117	97,4%	117	92,3%	117	65,0%*	116	99,1%	116	92,2%
	San José	286	99,3%	288	92,4%	285	57,2%	287	99,0%	288	93,1%
	Santa Isabel	143	99,3%	143	99,3%*	143	58,0%	143	100,0%	143	94,4%
	Torrero-La Paz	142	96,5%*	142	90,1%	142	64,1%*	142	97,9%	141	92,9%
	Universidad	89	98,9%	89	96,6%	89	27,0%	88	98,9%	88	97,7%
	Barrios Rurales	114	98,2%	114	91,2%	112	56,3%	113	98,2%	112	94,6%
	Otros: pueblos	57	98,2%	57	96,5%	57	52,6%	57	100,0%	57	96,5%
Ns/Nc	314	99,4%	316	92,7%	315	50,8%	316	99,4%	315	95,2%	

4. Entorno escolar



Hasta qué punto estás satisfecho o satisfecha con: Tu vida de estudiante

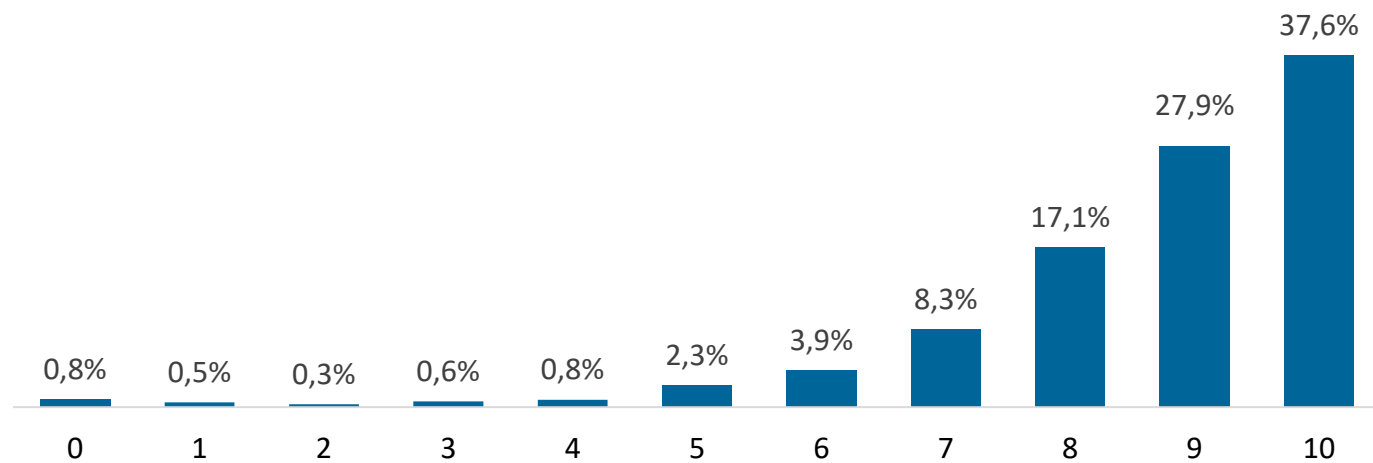

■ Nada satisfecho/a ■ Poco satisfecho/a ■ Bastante satisfecho/a ■ Muy satisfecho/a

8,63 Valoración media

La satisfacción media sobre la vida como estudiante es de 8,63 puntos.

A medida que se incrementa la capacidad adquisitiva familiar, lo hace también la valoración de la vida como estudiante (siendo de 8,85 puntos en el estrato alto). Ésta además, es superior entre los alumno/as del distrito Centro (9,04).

4. Entorno escolar

Hasta qué punto estás satisfecho o satisfecha con: Tu vida de estudiante

		Total	Media	Nada satisfecho/a	Poco satisfecho/a	Bastante satisfecho/a	Muy satisfecho/a
TOTAL		3.185	8,63	3,0%	6,1%	25,4%	65,5%
Sexo	Niño	1.573	8,59	3,4%	6,2%	26,2%	64,2%
	Niña	1.602	8,70	2,3%	6,0%	24,4%	67,3%
Capacidad adquisitiva familiar	Baja	666	8,17	6,8%*	10,1%*	27,6%	55,6%
	Media	1548	8,71	2,2%	4,9%	25,8%	67,1%
	Alta	787	8,85*	1,3%	5,1%	22,3%	71,3%
Distrito	Actur-Rey Fernando	209	8,58	3,8%	4,3%	26,8%	65,1%
	Casablanca	43	8,72	2,3%	4,7%	30,2%	62,8%
	Casco Histórico	113	8,72	2,7%	6,2%	20,4%	70,8%
	Centro	180	9,04*	0,0%	3,3%	22,2%	74,4%
	Delicias	275	8,35	5,9%	9,5%	25,3%	59,3%
	Distrito Sur	273	8,82	,7%	6,3%	19,5%	73,5%
	El Rabal	284	8,73	3,2%	3,2%	23,7%	70,0%
	La Almozara	108	8,64	1,9%	6,5%	31,8%	59,8%
	Las Fuentes	247	8,38	5,3%	8,5%	23,9%	62,3%
	Miralbueno	189	8,62	1,1%	8,5%	27,1%	63,3%
	Oliver-Valdefierro	117	8,51	3,4%	4,3%	28,2%	64,1%
	San José	289	8,66	2,4%	4,8%	31,8%	60,9%
	Santa Isabel	143	8,69	2,1%	4,9%	25,9%	67,1%
	Torrero-La Paz	143	8,57	4,9%	8,4%	19,6%	67,1%
	Universidad	89	8,89	2,2%	4,5%	20,2%	73,0%
	Barrios Rurales	114	8,49	2,7%	7,1%	31,0%	59,3%
	Otros: pueblos	57	8,46	1,8%	10,5%	29,8%	57,9%
	Ns/Nc	319	8,54	3,8%	6,0%	26,0%	64,3%

4. Entorno escolar



Hasta qué punto estás satisfecho o satisfecha con: Las cosas que aprendes en el colegio

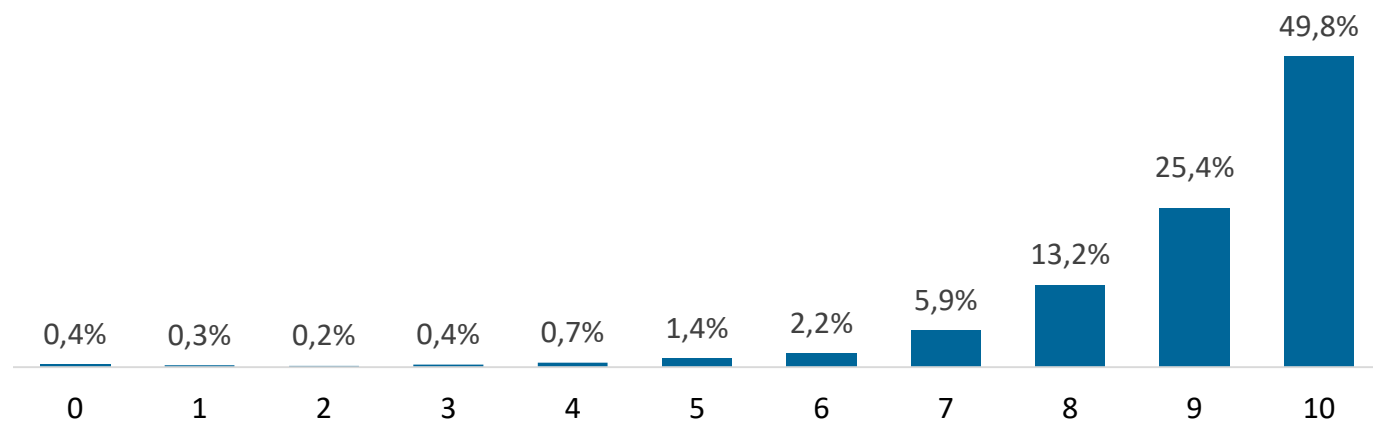

Hay un alto nivel de satisfacción por parte de los alumnos y alumnas respecto a las cosas que aprenden en el colegio (8,99 puntos de media).

Esta satisfacción es ligeramente superior en las niñas, (un 77,8% están muy satisfechas) con una satisfacción media de 9,09 puntos frente a los 8,90 de los niños.



■ Nada satisfecho/a ■ Poco satisfecho/a ■ Bastante satisfecho/a ■ Muy satisfecho/a

8,99 Valoración media

4. Entorno escolar

Hasta qué punto estás satisfecho o satisfecha con: Las cosas que aprendes en el colegio

		Total	Media	Nada satisfecho/a	Poco satisfecho/a	Bastante satisfecho/a	Muy satisfecho/a
TOTAL		3.178	8,99	2,0%	3,7%	19,1%	75,3%
Sexo	Niño	1.565	8,90	2,4%*	3,8%	20,7%	73,0%
	Niña	1.597	9,09*	1,4%	3,5%	17,2%	77,8%
Capacidad adquisitiva familiar	Baja	664	8,94	2,6%	5,0%	20,5%	72,0%
	Media	1.539	8,99	1,8%	3,2%	19,4%	75,6%
	Alta	786	9,02	2,0%	3,3%	17,8%	76,8%
Distrito	Actur-Rey Fernando	209	8,95	3,8%	3,3%	15,8%	77,0%
	Casablanca	43	8,98	0,0%	0,0%	27,9%	72,1%
	Casco Histórico	113	9,11	2,7%	5,3%	16,8%	75,2%
	Centro	180	9,11	,6%	3,3%	22,8%	73,3%
	Delicias	271	8,90	1,8%	6,6%	19,2%	72,3%
	Distrito Sur	272	9,07	1,1%	2,2%	20,6%	76,1%
	El Rabal	283	8,89	3,9%	3,2%	19,4%	73,5%
	La Almozara	106	8,87	1,9%	7,5%	19,8%	70,8%
	Las Fuentes	246	9,02	1,6%	4,9%	16,3%	77,2%
	Miralbueno	188	8,81	1,1%	6,9%	21,8%	70,2%
	Oliver-Valdefierro	117	8,96	2,6%	0,9%	18,8%	77,8%
	San José	288	9,11	1,4%	2,1%	18,1%	78,5%
	Santa Isabel	143	9,15	0,7%	3,5%	18,2%	77,6%
	Torrero-La Paz	143	9,13	0,7%	1,4%	20,3%	77,6%
	Universidad	89	8,93	2,2%	5,6%	14,6%	77,5%
	Barrios Rurales	112	8,84	3,6%	1,8%	20,5%	74,1%
	Otros: pueblos	57	8,95	0,0%	3,5%	26,3%	70,2%
	Ns/Nc	318	9,03	2,5%	2,8%	17,9%	76,7%

4. Entorno escolar



Hasta qué punto estás satisfecho o satisfecha con: Los compañeros/as del colegio

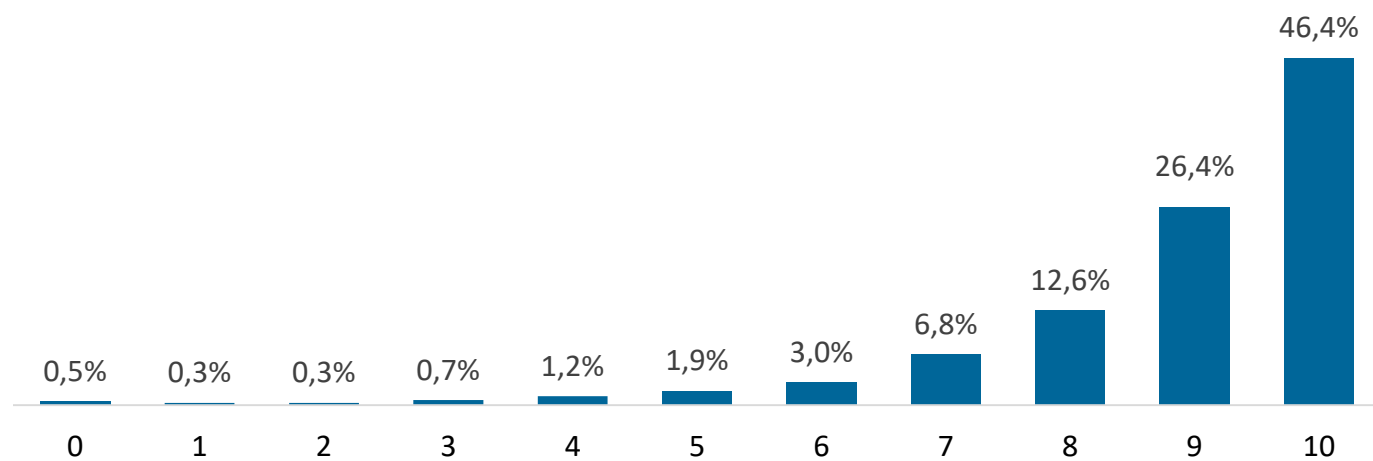

■ Nada satisfecho/a ■ Poco satisfecho/a ■ Bastante satisfecho/a ■ Muy satisfecho/a

8,85 Valoración media

Un 72,8% de los niños/as se manifiesta muy satisfecho con sus compañeros/as de colegio.

Entre el alumnado de estratos adquisitivos más bajos, hay mayor insatisfacción con los compañeros/as (8,54).

En el análisis por distrito, destacan los niños/as del Distrito Sur como los que se muestran más satisfechos con esta cuestión (9,15).

4. Entorno escolar

Hasta qué punto estás satisfecho o satisfecha con: Los compañeros/as del colegio

		Total	Media	Nada satisfecho/a	Poco satisfecho/a	Bastante satisfecho/a	Muy satisfecho/a
TOTAL		3.178	8,85	2,9%	4,8%	19,4%	72,8%
Sexo	Niño	1.565	8,90	2,6%	4,9%	18,7%	73,8%
	Niña	1.597	8,81	3,1%	4,8%	20,2%	71,9%
Capacidad adquisitiva familiar	Baja	662	8,54*	6,2%*	6,6%*	21,9%	65,3%
	Media	1.546	8,88	2,1%	5,4%	19,0%	73,5%
	Alta	781	9,03	2,2%	2,4%	17,3%	78,1%
Distrito	Actur-Rey Fernando	208	8,78	2,4%	4,8%	22,6%	70,2%
	Casablanca	43	9,02	4,7%	0,0%	20,9%	74,4%
	Casco Histórico	113	8,87	0,9%	6,2%	25,7%	67,3%
	Centro	178	9,01	1,7%	3,9%	17,4%	77,0%
	Delicias	273	8,64	3,3%	8,1%	22,3%	66,3%
	Distrito Sur	272	9,15*	1,1%	1,8%	17,3%	79,8%
	El Rabal	283	8,78	2,1%	6,7%	18,7%	72,4%
	La Almozara	108	8,67	4,6%	8,3%	14,8%	72,2%
	Las Fuentes	245	8,61	7,3%	5,7%	17,1%	69,8%
	Miralbueno	189	8,89	1,6%	3,7%	21,7%	73,0%
	Oliver-Valdefierro	117	8,92	1,7%	3,4%	20,5%	74,4%
	San José	287	8,89	2,8%	4,5%	20,6%	72,1%
	Santa Isabel	143	9,03	2,1%	3,5%	18,9%	75,5%
	Torrero-La Paz	143	8,69	7,0%	2,1%	18,9%	72,0%
	Universidad	88	9,13	0,0%	5,7%	17,0%	77,3%
	Barrios Rurales	113	8,92	2,7%	4,4%	17,7%	75,2%
	Otros: pueblos	56	8,64	3,6%	7,1%	17,9%	71,4%
	Ns/Nc	319	8,85	3,1%	4,7%	18,5%	73,7%

4. Entorno escolar



Percepción sobre las relaciones interpersonales: profesores/as y compañeros/as

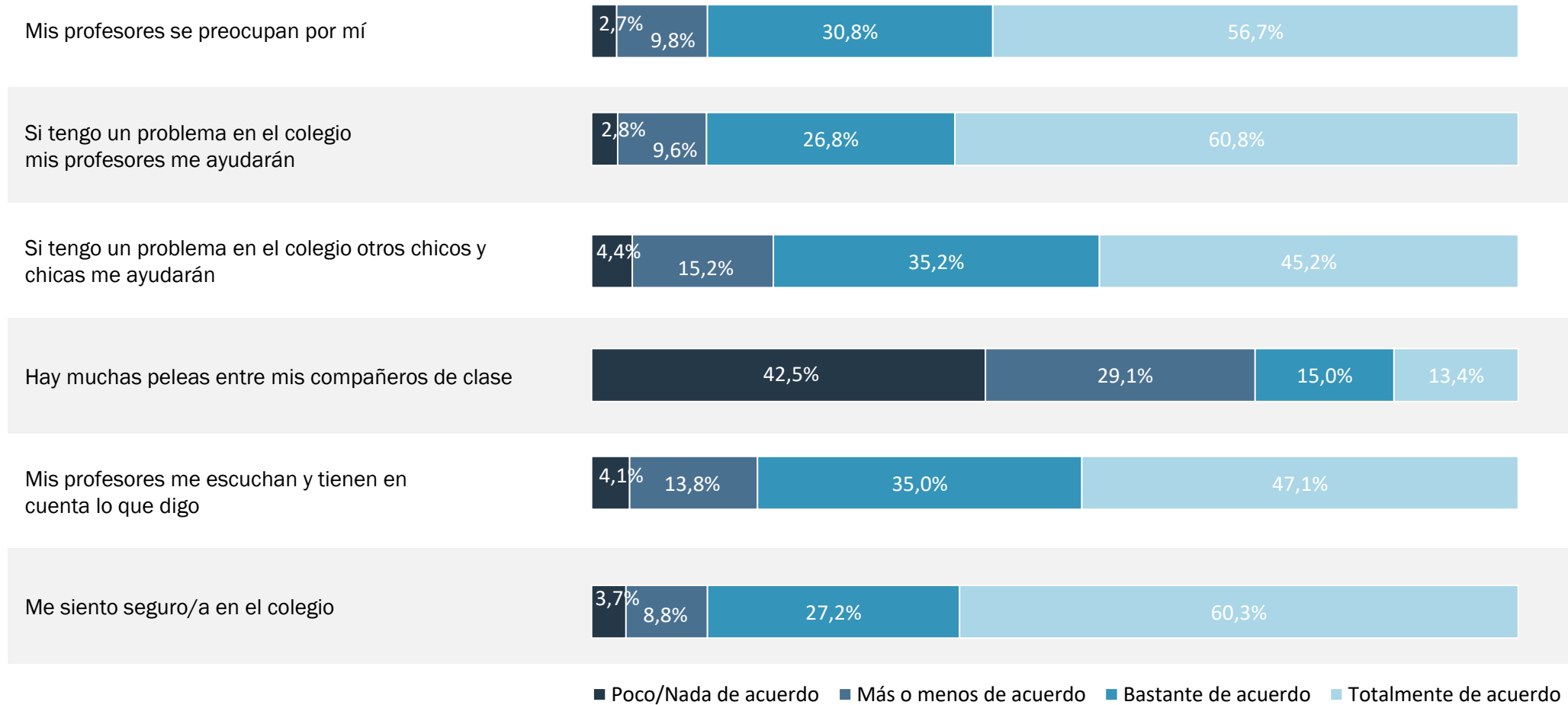

4. Entorno escolar



Percepción sobre las relaciones interpersonales: profesores/as y compañeros/as

Mis profesores se preocupan por mí	Un 87,5% considera que sus profesores se preocupan por él/ella (están bastante o totalmente de acuerdo). Sin embargo el 2,7% considera que no hay ningún tipo de preocupación al respecto. Son los alumnos/as con baja capacidad adquisitiva los que en menor medida están de acuerdo con esta cuestión.
Si tengo un problema en el colegio mis profesores me ayudarán	Un 87,6% del alumnado está bastante o muy de acuerdo con la recepción de ayuda por parte de sus profesores en caso de tener un problema. A medida que se incrementa la capacidad adquisitiva familiar, en mayor grado se está de acuerdo al respecto.
Si tengo un problema en el colegio otros chicos y chicas me ayudarán	Hay un 19,6% de alumnos/as que no tienen claro que en caso de tener un problema, recibirían ayuda de otros chicos y chicas. Esta percepción es más habitual entre los niños/as con una baja capacidad adquisitiva (24,9%).
Hay muchas peleas entre mis compañeros de clase	Hay un 28,4% que está bastante o muy de acuerdo con que entre sus compañeros de clase hay muchas peleas. Esta opinión es más habitual entre los residentes en Delicias, Almozara y Oliver-Valdefierro, siendo también una cuestión más apoyada entre aquellos con capacidad adquisitiva baja.
Mis profesores me escuchan y tienen en cuenta lo que digo	En el 17,9% de los casos se está más o menos /poco de acuerdo con respecto a la escucha que hacen los profesores y cómo se tiene en cuenta aquello que se dice. Por el contrario, el 82,1% señalan estar bastante o totalmente de acuerdo con este aspecto.
Me siento seguro/a en el colegio	Hay un 3,7% del alumnado que no se siente seguro/a en el colegio, mientras que el 8,8% está más o menos de acuerdo. Sin embargo un 87,5% siente seguridad en el colegio (está bastante o totalmente de acuerdo con esta afirmación). No hay diferencias significativas sobre este aspecto entre los distintos perfiles o variables analizadas.

4. Entorno escolar

¿En qué medida estás de acuerdo con cada una de estas frases?

Mis profesores se preocupan por mí

		Total	Poco/Nada de acuerdo	Más o menos de acuerdo	Bastante de Acuerdo	Totalmente de acuerdo
TOTAL		3.048	2,7%	9,8%	30,8%	56,7%
Sexo	Niño	1.516	3,6%	9,6%	30,4%	56,3%
	Niña	1.519	1,6%	9,7%	31,3%	57,3%
Capacidad adquisitiva familiar	Baja	624	3,0%	13,1%*	29,5%	54,3%
	Media	1487	2,6%	9,7%	30,9%	56,9%
	Alta	754	2,4%	7,2%	32,6%	57,8%
Distrito	Actur-Rey Fernando	202	2,5%	5,0%	29,7%	62,9%
	Casablanca	40	5,0%	5,0%	35,0%	55,0%
	Casco Histórico	111	1,8%	7,2%	24,3%	66,7%
	Centro	178	2,8%	9,6%	33,1%	54,5%
	Delicias	261	2,7%	11,5%	28,4%	57,5%
	Distrito Sur	265	1,1%	7,2%	30,2%	61,5%
	El Rabal	265	3,8%	10,6%	30,9%	54,7%
	La Almozara	101	2,0%	13,9%	28,7%	55,4%
	Las Fuentes	233	5,2%	13,3%	33,0%	48,5%
	Miralbueno	172	5,8%	9,3%	27,9%	57,0%
	Oliver-Valdefierro	114	0,9%	10,5%	35,1%	53,5%
	San José	278	1,8%	7,2%	36,3%	54,7%
	Santa Isabel	136	1,5%	10,3%	32,4%	55,9%
	Torrero-La Paz	138	4,3%	10,1%	32,6%	52,9%
	Universidad	86	3,5%	10,5%	29,1%	57,0%
	Barrios Rurales	106	0,9%	16,0%	29,2%	53,8%
	Otros: pueblos	55	1,8%	3,6%	30,9%	63,6%
Ns/Nc	307	1,3%	11,4%	28,3%	59,0%	

4. Entorno escolar

¿En qué medida estás de acuerdo con cada una de estas frases?

Si tengo un problema en el colegio mis profesores me ayudarán

		Total	Poco/Nada de acuerdo	Más o menos de acuerdo	Bastante de Acuerdo	Totalmente de acuerdo
TOTAL		3.117	2,8%	9,6%	26,8%	60,8%
Sexo	Niño	1.540	2,9%	9,7%	26,2%	61,2%
	Niña	1.563	2,6%	9,3%	27,5%	60,7%
Capacidad adquisitiva familiar	Baja	646	3,6%	12,4%*	25,5%	58,5%
	Media	1.509	2,3%	9,3%	28,8%	59,6%
	Alta	779	2,6%	8,2%	24,9%	64,3%
Distrito	Actur-Rey Fernando	202	3,5%	4,0%	24,8%	67,8%
	Casablanca	43	2,3%	9,3%	30,2%	58,1%
	Casco Histórico	111	1,8%	10,8%	19,8%	67,6%
	Centro	178	2,2%	10,7%	25,8%	61,2%
	Delicias	266	3,4%	12,0%	25,9%	58,6%
	Distrito Sur	268	1,1%	7,5%	29,1%	62,3%
	El Rabal	275	5,1%	10,5%	25,5%	58,9%
	La Almozara	107	4,7%	9,3%	27,1%	58,9%
	Las Fuentes	239	5,0%	12,6%	26,4%	56,1%
	Miralbueno	184	5,4%	10,9%	26,1%	57,6%
	Oliver-Valdefierro	116	1,7%	9,5%	34,5%	54,3%
	San José	281	1,8%	8,9%	28,5%	60,9%
	Santa Isabel	140	2,1%	7,9%	28,6%	61,4%
	Torrero-La Paz	140	2,1%	8,6%	28,6%	60,7%
	Universidad	85	3,5%	11,8%	27,1%	57,6%
	Barrios Rurales	113	0,9%	11,5%	26,5%	61,1%
	Otros: pueblos	56	0,0%	3,6%	32,1%	64,3%
	Ns/Nc	313	1,0%	10,2%	24,6%	64,2%

4. Entorno escolar

¿En qué medida estás de acuerdo con cada una de estas frases?

Si tengo un problema en el colegio otros chicos y chicas me ayudarán

		Total	Poco/Nada de acuerdo	Más o menos de acuerdo	Bastante de Acuerdo	Totalmente de acuerdo
TOTAL		3.032	4,4%	15,2%	35,2%	45,2%
Sexo	Niño	1.507	4,5%	15,7%	34,0%	45,7%
	Niña	1.510	4,1%	14,6%	36,6%	44,7%
Capacidad adquisitiva familiar	Baja	622	6,6%*	18,3%	30,7%	44,4%
	Media	1.477	4,4%	14,9%	36,2%	44,5%
	Alta	758	2,2%	13,2%	36,5%	48,0%*
Distrito	Actur-Rey Fernando	200	2,5%	13,0%	37,5%	47,0%
	Casablanca	41	2,4%	14,6%	31,7%	51,2%
	Casco Histórico	106	4,7%	13,2%	36,8%	45,3%
	Centro	170	2,4%	12,9%	31,8%	52,9%
	Delicias	265	6,8%	15,8%	36,6%	40,8%
	Distrito Sur	261	0,8%	13,8%	36,8%	48,7%
	El Rabal	268	6,0%	10,1%	38,8%	45,1%
	La Almozara	104	3,8%	26,0%	27,9%	42,3%
	Las Fuentes	229	7,9%	16,2%	29,3%	46,7%
	Miralbueno	180	5,0%	10,6%	45,0%	39,4%
	Oliver-Valdefierro	113	3,5%	21,2%	24,8%	50,4%
	San José	271	1,8%	17,0%	32,1%	49,1%
	Santa Isabel	138	7,2%	10,1%	37,7%	44,9%
	Torrero-La Paz	137	9,5%	13,9%	33,6%	43,1%
	Universidad	87	3,4%	14,9%	34,5%	47,1%
	Barrios Rurales	107	8,4%	17,8%	30,8%	43,0%
	Otros: pueblos	51	0,0%	19,6%	45,1%	35,3%
Ns/Nc	304	2,6%	19,4%	37,2%	40,8%	

4. Entorno escolar

¿En qué medida estás de acuerdo con cada una de estas frases?

Hay muchas peleas entre mis compañeros de clase

		Total	Poco/Nada de acuerdo	Más o menos de acuerdo	Bastante de Acuerdo	Totalmente de acuerdo
TOTAL		2.997	42,5%	29,1%	15,0%	13,4%
Sexo	Niño	1482	45,5%	25,9%	15,5%	13,2%
	Niña	1499	40,0%	32,3%	14,5%	13,2%
Capacidad adquisitiva familiar	Baja	622	40,8%	26,8%	18,5%*	13,8%
	Media	1465	41,7%	31,0%*	13,7%	13,6%
	Alta	739	46,1%*	26,0%	15,0%	12,9%
Distrito	Actur-Rey Fernando	193	50,8%	29,0%	11,4%	8,8%
	Casablanca	41	51,2%	26,8%	12,2%	9,8%
	Casco Histórico	105	41,0%	32,4%	13,3%	13,3%
	Centro	171	41,5%	35,7%	11,7%	11,1%
	Delicias	256	34,0%	30,9%	16,8%	18,4%*
	Distrito Sur	250	47,6%	31,2%	11,2%	10,0%
	El Rabal	266	36,8%	31,6%	16,9%	14,7%
	La Almozara	103	31,1%	19,4%	28,2%*	21,4%*
	Las Fuentes	226	36,7%	27,9%	18,6%	16,8%
	Miralbueno	179	44,1%	20,7%	15,6%	19,6%
	Oliver-Valdefierro	113	24,8%	33,6%	15,9%	25,7%*
	San José	277	50,9%	25,3%	13,7%	10,1%
	Santa Isabel	138	50,0%	34,8%	8,7%	6,5%
	Torrero-La Paz	137	28,5%	30,7%	21,9%	19,0%
	Universidad	83	61,4%	15,7%	12,0%	10,8%
	Barrios Rurales	108	43,5%	31,5%	13,0%	12,0%
	Otros: pueblos	56	51,8%	19,6%	21,4%	7,1%
Ns/Nc	295	47,5%	31,5%	13,2%	7,8%	

4. Entorno escolar

¿En qué medida estás de acuerdo con cada una de estas frases?
Mis profesores me escuchan y tienen en cuenta lo que digo

		Total	Poco/Nada de acuerdo	Más o menos de acuerdo	Bastante de Acuerdo	Totalmente de acuerdo
TOTAL		3.019	4,1%	13,8%	35,0%	47,1%
Sexo	Niño	1.498	4,9%	15,4%	34,6%	45,1%
	Niña	1.508	3,3%	12,2%	35,3%	49,1%
Capacidad adquisitiva familiar	Baja	626	5,3%	15,8%	30,7%	48,2%
	Media	1.465	3,3%	13,9%	37,7%*	45,1%
	Alta	753	4,8%	12,6%	34,7%	47,9%
Distrito	Actur-Rey Fernando	198	4,0%	12,1%	28,8%	55,1%
	Casablanca	42	2,4%	14,3%	35,7%	47,6%
	Casco Histórico	107	4,7%	15,9%	33,6%	45,8%
	Centro	177	4,0%	13,6%	40,1%	42,4%
	Delicias	256	3,5%	13,7%	31,6%	51,2%
	Distrito Sur	263	3,0%	11,8%	40,3%	44,9%
	El Rabal	266	5,3%	15,8%	37,2%	41,7%
	La Almozara	103	1,9%	18,4%	32,0%	47,6%
	Las Fuentes	229	3,9%	16,6%	34,5%	45,0%
	Miralbueno	179	7,8%	12,8%	42,5%	36,9%
	Oliver-Valdefierro	112	3,6%	15,2%	33,9%	47,3%
	San José	268	1,9%	12,3%	36,2%	49,6%
	Santa Isabel	136	4,4%	13,2%	29,4%	52,9%
	Torrero-La Paz	136	5,1%	12,5%	33,1%	49,3%
	Universidad	86	7,0%	12,8%	33,7%	46,5%
	Barrios Rurales	106	4,7%	12,3%	34,0%	49,1%
	Otros: pueblos	54	1,9%	20,4%	27,8%	50,0%
Ns/Nc	301	4,7%	12,6%	34,2%	48,5%	

4. Entorno escolar

¿En qué medida estás de acuerdo con cada una de estas frases?

Me siento seguro/a en el colegio

		Total	Poco/Nada de acuerdo	Más o menos de acuerdo	Bastante de Acuerdo	Totalmente de acuerdo
TOTAL		3.104	3,7%	8,8%	27,2%	60,3%
Sexo	Niño	1.531	4,3%	8,4%	27,6%	59,8%
	Niña	1.558	3,0%	9,1%	26,8%	61,0%
Capacidad adquisitiva familiar	Baja	646	4,3%	9,8%	26,5%	59,4%
	Media	1.500	3,4%	8,9%	28,3%	59,3%
	Alta	773	4,0%	7,6%	26,1%	62,2%
Distrito	Actur-Rey Fernando	206	4,4%	8,3%	26,7%	60,7%
	Casablanca	43	0,0%	16,3%	16,3%	67,4%
	Casco Histórico	110	0,9%	9,1%	26,4%	63,6%
	Centro	176	2,3%	6,8%	25,0%	65,9%
	Delicias	269	5,2%	8,2%	24,5%	62,1%
	Distrito Sur	269	1,5%	6,3%	26,8%	65,4%
	El Rabal	272	4,4%	11,4%	29,4%	54,8%
	La Almozara	104	3,8%	7,7%	25,0%	63,5%
	Las Fuentes	237	5,1%	11,0%	28,7%	55,3%
	Miralbueno	184	3,8%	7,1%	32,6%	56,5%
	Oliver-Valdefierro	115	5,2%	7,0%	32,2%	55,7%
	San José	275	2,2%	10,5%	24,4%	62,9%
	Santa Isabel	139	5,8%	7,2%	28,8%	58,3%
	Torrero-La Paz	138	7,2%	8,7%	29,0%	55,1%
	Universidad	87	5,7%	9,2%	23,0%	62,1%
	Barrios Rurales	111	5,4%	9,0%	30,6%	55,0%
	Otros: pueblos	55	1,8%	10,9%	27,3%	60,0%
Ns/Nc	314	2,2%	8,6%	26,4%	62,7%	

4. Entorno escolar



Acoso escolar*

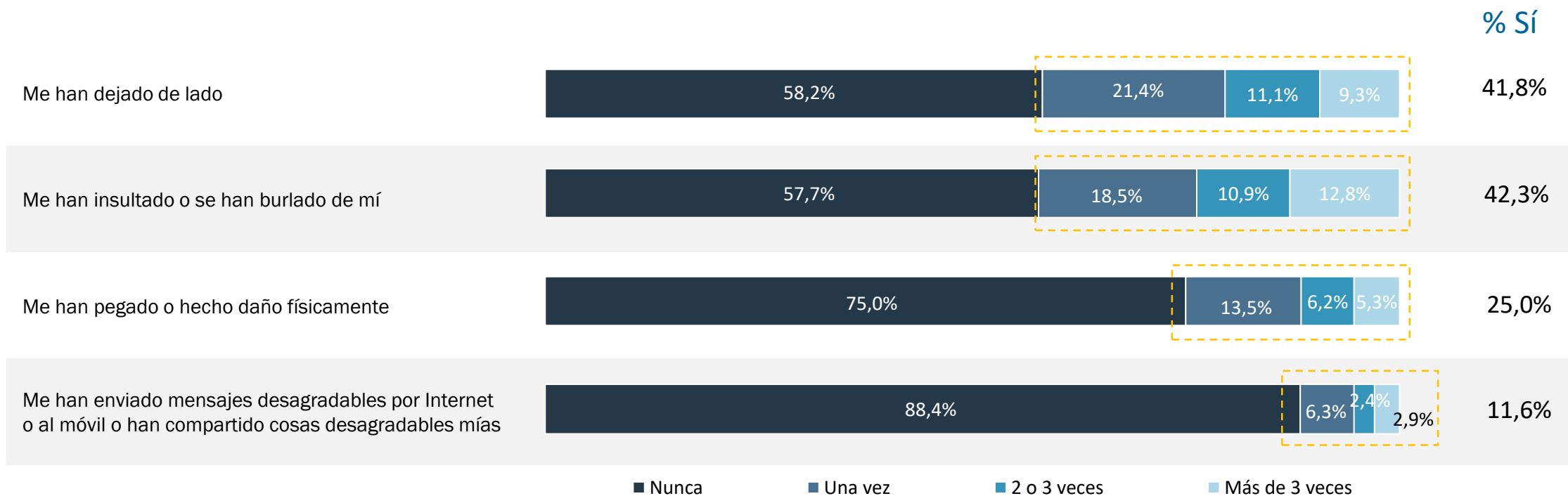

* Las preguntas hacen referencia al último mes

4. Entorno escolar



Acoso escolar*

Me han dejado de lado

Hay un 41,8% de alumnos/as que señalan que al menos una vez les han dejado de lado sus compañeros/as del colegio. Esta situación es más habitual entre las niñas (48,5% frente al 34,5% de los niños).

Me han insultado o se han burlado de mí

El 42,3% de los niños/as han indicado que en alguna ocasión ha recibido insultos o burlas de sus compañeros/as de colegio. Es mayor el porcentaje de niños que indica esta situación (45,2%) respecto a las niñas (39,1%). También es una situación que se produce con más frecuencia entre el estrato bajo respecto a la capacidad adquisitiva familiar.

Me han pegado o hecho daño físicamente

Uno de cada cuatro niños/as señala que al menos en una ocasión le han pegado o hecho daño físicamente. Esta situación es más común entre los niños (29,8%) así como entre aquellos/as con una capacidad adquisitiva familiar baja.

Me han enviado mensajes desagradables por Internet o al móvil o han compartido cosas desagradables mías

El uso de Internet para el envío /compartir cosas desagradables personales se ha producido en alguna ocasión en el 11,6% de los niños/as. No existen diferencias significativas entre perfiles a este respecto.

* Las preguntas hacen referencia al último mes

4. Entorno escolar

Durante el último mes, ¿Con qué frecuencia tus compañeros/as del colegio te han hecho alguna de las siguientes cosas?

Me han dejado de lado

		Total	Nunca	Una vez	2 o 3 veces	Más de 3 veces	% Alguna vez
TOTAL		2.950	58,2%	21,4%	11,1%	9,3%	41,8%
Sexo	Niño	1.447	65,5%*	18,5%	8,4%	7,5%	34,5%
	Niña	1.486	51,5%	24,4%	13,4%	10,7%	48,5%
Capacidad adquisitiva familiar	Baja	610	54,3%	22,3%	12,1%	11,3%	45,7%
	Media	1.423	59,2%	21,5%	10,8%	8,6%	40,8%
	Alta	744	60,2%	21,1%	10,6%	8,1%	39,8%
Distrito	Actur-Rey Fernando	198	61,1%	22,7%	7,1%	9,1%	38,9%
	Casablanca	42	57,1%	23,8%	7,1%	11,9%	42,9%
	Casco Histórico	107	54,2%	27,1%	10,3%	8,4%	45,8%
	Centro	167	59,3%	24,0%	8,4%	8,4%	40,7%
	Delicias	251	55,0%	21,5%	11,2%	12,4%	45,0%
	Distrito Sur	256	58,2%	24,2%	12,9%	4,7%	41,8%
	El Rabal	260	57,7%	24,2%	10,8%	7,3%	42,3%
	La Almozara	100	58,0%	23,0%	13,0%	6,0%	42,0%
	Las Fuentes	227	54,6%	18,5%	15,4%	11,5%	45,4%
	Miralbueno	172	58,7%	20,3%	12,2%	8,7%	41,3%
	Oliver-Valdefierro	105	54,3%	22,9%	11,4%	11,4%	45,7%
	San José	267	57,7%	21,3%	10,9%	10,1%	42,3%
	Santa Isabel	136	71,3%	15,4%	5,9%	7,4%	28,7%
	Torrero-La Paz	134	59,7%	18,7%	9,7%	11,9%	40,3%
	Universidad	82	63,4%	20,7%	13,4%	2,4%	36,6%
	Barrios Rurales	100	56,0%	17,0%	16,0%	11,0%	44,0%
Otros: pueblos	54	48,1%	24,1%	11,1%	16,7%	51,9%	
Ns/Nc	292	59,6%	18,8%	10,6%	11,0%	40,4%	

4. Entorno escolar

Durante el último mes, ¿Con qué frecuencia tus compañeros/as del colegio te han hecho alguna de las siguientes cosas?

Me han insultado o se han burlado de mí

		Total	Nunca	Una vez	2 o 3 veces	Más de 3 veces	% Alguna vez
TOTAL		2.951	57,7%	18,5%	10,9%	12,8%	42,3%
Sexo	Niño	1455	54,8%	18,6%	11,8%	14,8%	45,2%
	Niña	1479	60,9%*	18,5%	10,3%	10,3%	39,1%
Capacidad adquisitiva familiar	Baja	614	52,8%	16,3%	12,4%	18,6%*	47,2%
	Media	1435	59,9%*	18,5%	10,0%	11,6%	40,1%
	Alta	733	58,4%	20,6%	10,9%	10,1%	41,6%
Distrito	Actur-Rey Fernando	198	60,6%	16,7%	11,6%	11,1%	39,4%
	Casablanca	38	63,2%	15,8%	5,3%	15,8%	36,8%
	Casco Histórico	105	58,1%	20,0%	6,7%	15,2%	41,9%
	Centro	164	60,4%	14,0%	14,6%	11,0%	39,6%
	Delicias	254	54,3%	17,3%	12,2%	16,1%	45,7%
	Distrito Sur	257	60,7%	20,2%	9,3%	9,7%	39,3%
	El Rabal	265	59,2%	20,0%	10,9%	9,8%	40,8%
	La Almozara	98	45,9%	18,4%	15,3%	20,4%	54,1%
	Las Fuentes	229	51,1%	21,0%	11,4%	16,6%	48,9%
	Miralbueno	167	58,1%	19,8%	9,6%	12,6%	41,9%
	Oliver-Valdefierro	111	54,1%	12,6%	14,4%	18,9%	45,9%
	San José	261	60,2%	19,5%	10,7%	9,6%	39,8%
	Santa Isabel	137	72,3%*	16,1%	2,9%	8,8%	27,7%
	Torrero-La Paz	131	48,9%	21,4%	11,5%	18,3%	51,1%
	Universidad	84	63,1%	21,4%	7,1%	8,3%	36,9%
	Barrios Rurales	101	61,4%	14,9%	11,9%	11,9%	38,6%
	Otros: pueblos	51	52,9%	17,6%	9,8%	19,6%	47,1%
Ns/Nc	300	56,0%	19,0%	13,3%	11,7%	44,0%	

4. Entorno escolar

Durante el último mes, ¿Con qué frecuencia tus compañeros/as del colegio te han hecho alguna de las siguientes cosas?

Me han pegado o hecho daño físicamente

		Total	Nunca	Una vez	2 o 3 veces	Más de 3 veces	% Alguna vez
TOTAL		3.048	75,0%	13,5%	6,2%	5,3%	25,0%
Sexo	Niño	1501	70,2%	15,8%	7,3%	6,7%	29,8%
	Niña	1533	80,0%*	11,3%	5,0%	3,7%	20,0%
Capacidad adquisitiva familiar	Baja	632	70,1%	17,7%*	6,3%	5,9%	29,9%
	Media	1484	77,3%*	11,9%	5,7%	5,1%	22,7%
	Alta	757	75,3%	13,1%	6,7%	4,9%	24,7%
Distrito	Actur-Rey Fernando	204	79,9%	9,3%	4,9%	5,9%	20,1%
	Casablanca	43	79,1%	9,3%	2,3%	9,3%	20,9%
	Casco Histórico	110	75,5%	11,8%	6,4%	6,4%	24,5%
	Centro	170	77,1%	12,4%	7,6%	2,9%	22,9%
	Delicias	260	73,1%	14,2%	7,3%	5,4%	26,9%
	Distrito Sur	264	79,5%	10,2%	4,2%	6,1%	20,5%
	El Rabal	272	72,1%	15,4%	5,9%	6,6%	27,9%
	La Almozara	99	70,7%	18,2%	5,1%	6,1%	29,3%
	Las Fuentes	236	72,0%	16,1%	6,4%	5,5%	28,0%
	Miralbueno	180	73,3%	14,4%	7,8%	4,4%	26,7%
	Oliver-Valdefierro	109	74,3%	11,9%	9,2%	4,6%	25,7%
	San José	269	76,6%	13,0%	6,7%	3,7%	23,4%
	Santa Isabel	139	87,1%	6,5%	4,3%	2,2%	12,9%
	Torrero-La Paz	138	63,0%	19,6%	7,2%	10,1%	37,0%
	Universidad	83	81,9%	14,5%	2,4%	1,2%	18,1%
	Barrios Rurales	106	80,2%	10,4%	4,7%	4,7%	19,8%
	Otros: pueblos	57	73,7%	10,5%	7,0%	8,8%	26,3%
Ns/Nc	309	70,2%	17,8%	7,1%	4,9%	29,8%	

4. Entorno escolar

Durante el último mes, ¿Con qué frecuencia tus compañeros/as del colegio te han hecho alguna de las siguientes cosas?
Me han enviado mensajes desagradables por internet o al móvil o han compartido cosas desagradables mías

		Total	Nunca	Una vez	2 o 3 veces	Más de 3 veces	% Alguna vez
TOTAL		3.044	88,4%	6,3%	2,4%	2,9%	11,6%
Sexo	Niño	1.501	89,1%	5,9%	2,2%	2,7%	10,9%
	Niña	1.529	88,1%	6,7%	2,6%	2,6%	11,9%
Capacidad adquisitiva familiar	Baja	628	86,1%	6,8%	3,0%	4,0%	13,9%
	Media	1.489	89,2%	6,1%	2,3%	2,4%	10,8%
	Alta	750	89,5%	6,1%	1,6%	2,8%	10,5%
Distrito	Actur-Rey Fernando	202	92,6%	2,5%	4,0%	1,0%	7,4%
	Casablanca	43	88,4%	0,0%	4,7%	7,0%	11,6%
	Casco Histórico	106	93,4%	3,8%	1,9%	0,9%	6,6%
	Centro	174	89,7%	5,7%	1,1%	3,4%	10,3%
	Delicias	262	84,4%	8,4%	3,4%	3,8%	15,6%
	Distrito Sur	265	90,2%	5,3%	2,6%	1,9%	9,8%
	El Rabal	274	89,1%	7,3%	2,2%	1,5%	10,9%
	La Almozara	101	83,2%	10,9%	2,0%	4,0%	16,8%
	Las Fuentes	231	85,3%	7,8%	2,6%	4,3%	14,7%
	Miralbueno	173	89,6%	4,6%	2,9%	2,9%	10,4%
	Oliver-Valdefierro	112	82,1%	10,7%	1,8%	5,4%	17,9%
	San José	267	88,4%	7,1%	3,0%	1,5%	11,6%
	Santa Isabel	140	92,9%	5,7%	0,0%	1,4%	7,1%
	Torrero-La Paz	139	84,2%	5,8%	2,9%	7,2%	15,8%
	Universidad	85	94,1%	4,7%	0,0%	1,2%	5,9%
	Barrios Rurales	105	86,7%	7,6%	2,9%	2,9%	13,3%
	Otros: pueblos	55	89,1%	5,5%	0,0%	5,5%	10,9%
Ns/Nc	310	89,4%	5,8%	1,9%	2,9%	10,6%	

5. Relaciones entre iguales



¿Hasta qué punto estás satisfecho o satisfecha con tus amigos y amigas?

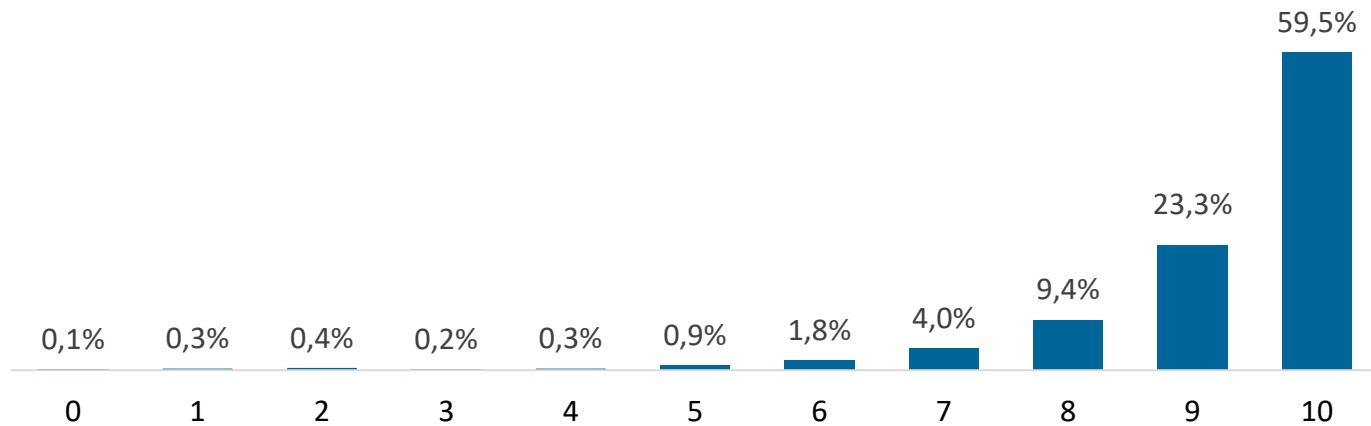

Las relaciones de amistad están valoradas, en término medio, con 9,25 puntos.

Tienen un mayor nivel de satisfacción aquellos niños/as que tienen una alta capacidad adquisitiva familiar, ya que un 85,2% dice estar muy satisfecho al respecto.



■ Nada satisfecho/a ■ Poco satisfecho/a ■ Bastante satisfecho/a ■ Muy satisfecho/a

9,25 Valoración media

5. Relaciones entre iguales

¿Hasta qué punto estás satisfecho o satisfecha con tus amigos y amigas?

		Total	Media	Nada satisfecho/a	Poco satisfecho/a	Bastante satisfecho/a	Muy satisfecho/a
TOTAL		3.168	9,25	1,2%	2,7%	13,4%	82,7%
Sexo	Niño	1.562	9,27	1,3%	2,6%	12,8%	83,4%
	Niña	1.589	9,25	1,1%	2,6%	14,1%	82,3%
Capacidad adquisitiva familiar	Baja	666	9,12*	1,7%	3,8%	17,0%*	77,5%
	Media	1.548	9,28	1,0%	3,0%	12,1%	83,9%
	Alta	787	9,35	0,8%	1,2%	12,8%	85,2%*
Distrito	Actur-Rey Fernando	209	9,26	0,5%	2,4%	15,3%	81,8%
	Casablanca	43	9,42	0,0%	4,7%	11,6%	83,7%
	Casco Histórico	113	9,36	0,9%	0,0%	15,0%	84,1%
	Centro	180	9,40	0,6%	1,7%	12,9%	84,8%
	Delicias	275	9,10	2,2%	3,3%	15,0%	79,5%
	Distrito Sur	273	9,40	0,0%	1,8%	11,7%	86,4%
	El Rabal	284	9,26	1,1%	2,5%	12,8%	83,6%
	La Almozara	108	9,22	0,9%	2,8%	17,6%	78,7%
	Las Fuentes	247	9,13	2,0%	4,9%	14,7%	78,4%
	Miralbueno	189	9,15	1,1%	2,1%	15,9%	81,0%
	Oliver-Valdefierro	117	9,47	0,0%	,9%	12,1%	87,1%
	San José	289	9,25	0,7%	3,8%	14,3%	81,1%
	Santa Isabel	143	9,60	0,0%	1,4%	7,2%	91,4%
	Torrero-La Paz	143	9,12	2,2%	3,6%	12,2%	82,0%
	Universidad	89	9,28	2,2%	1,1%	12,4%	84,3%
	Barrios Rurales	114	9,07	1,8%	1,8%	17,9%	78,6%
	Otros: pueblos	57	8,67	7,0%*	8,8%	10,5%	73,7%
	Ns/Nc	319	9,27	1,3%	2,2%	11,3%	85,2%

5. Relaciones entre iguales



Percepción sobre las relaciones con amigos y amigas:

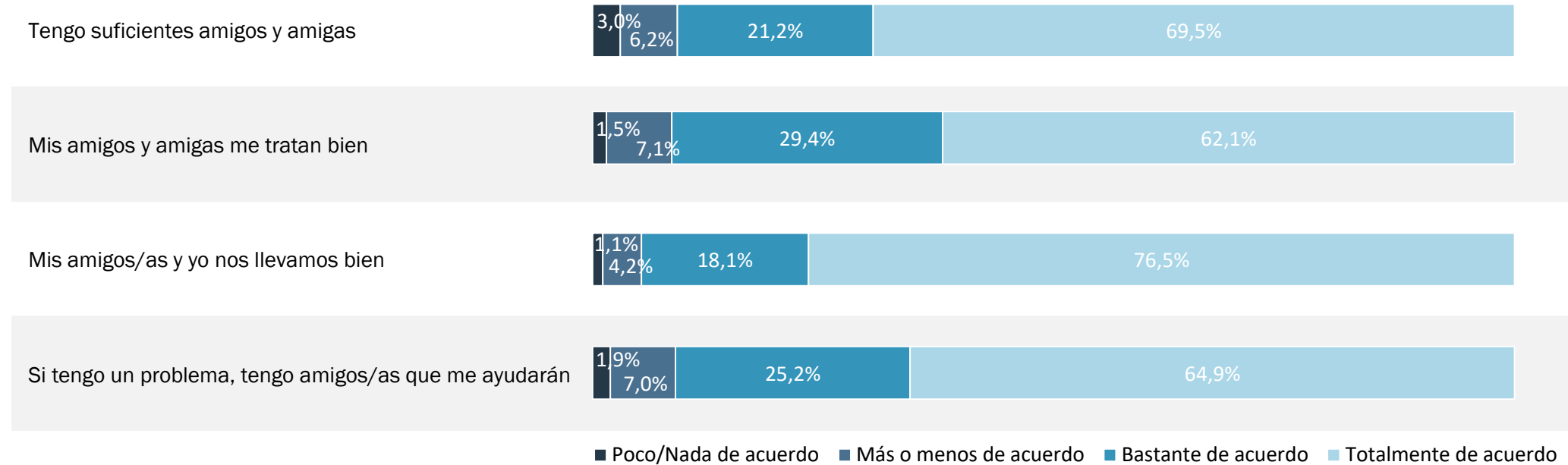

5. Relaciones entre iguales



Percepción sobre las relaciones con amigos y amigas:

Tengo suficientes amigos y amigas

Un 90,7% de niños/as está bastante o totalmente de acuerdo con la cantidad de amigos y amigas que tienen. Existe mayor grado de acuerdo entre los niños, además de entre aquellos/as con una alta capacidad adquisitiva.

Mis amigos y amigas me tratan bien

Hay un 8,6% de niños/as encuestados que no consideran que sus amigos y amigas les traten bien (poco o nada de acuerdo y más o menos de acuerdo). Esta percepción es más habitual cuanto menor es la capacidad adquisitiva de la familia, alcanzando el 11,8% entre aquellos con capacidad baja.

Mis amigos/as y yo nos llevamos bien

En el 76,5% de los casos se considera que hay una buena relación entre los amigos/as. A medida que aumenta la capacidad adquisitiva, lo hace también la satisfacción con la relación existente con los amigos/as.

Si tengo un problema, tengo amigos/as que me ayudarán

En el 8,9% de los casos se está más o menos /poco o nada de acuerdo con la recepción de ayuda por parte de los amigos/as en caso de tener un problema. Son los niños/as del estrato de capacidad adquisitiva baja los que más han indicado esta opinión (14,8%).

5. Relaciones entre iguales

¿En qué medida estás de acuerdo con cada una de estas frases?

Tengo suficientes amigos y amigas

		Total	Poco/Nada de acuerdo	Más o menos de acuerdo	Bastante de Acuerdo	Totalmente de acuerdo
TOTAL		3.135	3,0%	6,2%	21,2%	69,5%
Sexo	Niño	1.549	2,6%	4,5%	19,6%	73,3%*
	Niña	1.570	3,2%	8,0%	22,9%	65,9%
Capacidad adquisitiva familiar	Baja	649	6,6%*	10,9%*	24,0%	58,4%
	Media	1.525	2,4%	5,4%	22,0%	70,2%
	Alta	773	1,3%	3,1%	17,5%	78,1%*
Distrito	Actur-Rey Fernando	205	1,0%	4,9%	19,0%	75,1%
	Casablanca	41	0,0%	7,3%	19,5%	73,2%
	Casco Histórico	109	1,8%	6,4%	20,2%	71,6%
	Centro	180	1,7%	3,9%	19,4%	75,0%
	Delicias	270	4,4%	9,6%*	23,3%	62,6%
	Distrito Sur	271	1,5%	4,1%	18,5%	76,0%
	El Rabal	276	1,1%	4,3%	18,1%	76,4%
	La Almozara	107	4,7%	10,3%	19,6%	65,4%
	Las Fuentes	243	8,6%*	5,8%	23,0%	62,6%
	Miralbueno	188	0,5%	4,3%	18,1%	77,1%
	Oliver-Valdefierro	116	4,3%	6,0%	19,8%	69,8%
	San José	283	2,8%	8,5%	27,9%	60,8%
	Santa Isabel	140	2,9%	5,0%	19,3%	72,9%
	Torrero-La Paz	139	4,3%	10,8%	22,3%	62,6%
	Universidad	87	3,4%	3,4%	17,2%	75,9%
	Barrios Rurales	109	4,6%	7,3%	22,0%	66,1%
	Otros: pueblos	57	10,5%*	3,5%	17,5%	68,4%
Ns/Nc	314	1,3%	6,4%	25,2%	67,2%	

5. Relaciones entre iguales

¿En qué medida estás de acuerdo con cada una de estas frases?
Mis amigos y amigas me tratan bien

		Total	Poco/Nada de acuerdo	Más o menos de acuerdo	Bastante de Acuerdo	Totalmente de acuerdo
TOTAL		3.143	1,5%	7,1%	29,4%	62,1%
Sexo	Niño	1.546	1,7%	7,0%	30,7%	60,7%
	Niña	1.581	1,1%	6,9%	28,4%	63,6%
Capacidad adquisitiva familiar	Baja	649	2,6%	9,2%*	31,3%	56,9%
	Media	1.526	1,3%	5,6%	30,3%	62,7%
	Alta	780	0,6%	6,8%	26,5%	66,0%
Distrito	Actur-Rey Fernando	208	1,0%	4,3%	36,1%	58,7%
	Casablanca	42	0,0%	11,9%	28,6%	59,5%
	Casco Histórico	112	0,0%	3,6%	33,0%	63,4%
	Centro	179	0,0%	3,4%	27,9%	68,7%
	Delicias	271	2,2%	5,5%	31,4%	60,9%
	Distrito Sur	271	0,7%	7,4%	29,9%	62,0%
	El Rabal	281	1,8%	7,1%	27,8%	63,3%
	La Almozara	105	1,0%	10,5%	27,6%	61,0%
	Las Fuentes	244	4,1%	8,6%	29,9%	57,4%
	Miralbueno	188	1,1%	6,9%	32,4%	59,6%
	Oliver-Valdefierro	116	0,9%	8,6%	33,6%	56,9%
	San José	284	1,1%	6,3%	29,6%	63,0%
	Santa Isabel	140	0,7%	5,7%	20,0%	73,6%
	Torrero-La Paz	137	0,7%	7,3%	29,2%	62,8%
	Universidad	86	0,0%	3,5%	22,1%	74,4%
	Barrios Rurales	113	3,5%	8,8%	28,3%	59,3%
	Otros: pueblos	56	5,4%	10,7%	21,4%	62,5%
Ns/Nc	310	1,3%	10,6%	29,0%	59,0%	

5. Relaciones entre iguales

¿En qué medida estás de acuerdo con cada una de estas frases?
Mis amigos/as y yo nos llevamos bien

		Total	Poco/Nada de acuerdo	Más o menos de acuerdo	Bastante de Acuerdo	Totalmente de acuerdo
TOTAL		3.146	1,1%	4,2%	18,1%	76,5%
Sexo	Niño	1.546	1,7%*	4,1%	17,5%	76,6%
	Niña	1.584	0,6%	4,3%	18,6%	76,5%
Capacidad adquisitiva familiar	Baja	653	1,8%*	6,3%*	20,5%	71,4%
	Media	1.528	0,9%	4,0%	17,7%	77,4%
	Alta	779	0,8%	2,8%	16,7%	79,7%
Distrito	Actur-Rey Fernando	206	0,5%	1,9%	20,9%	76,7%
	Casablanca	41	2,4%	2,4%	17,1%	78,0%
	Casco Histórico	113	0,0%	4,4%	19,5%	76,1%
	Centro	178	0,6%	2,2%	12,4%	84,8%
	Delicias	272	2,2%	5,5%	18,0%	74,3%
	Distrito Sur	270	1,1%	1,5%	18,9%	78,5%
	El Rabal	281	0,7%	5,7%	15,7%	77,9%
	La Almozara	106	1,9%	3,8%	24,5%	69,8%
	Las Fuentes	242	2,1%	6,6%	15,3%	76,0%
	Miralbueno	187	0,0%	4,3%	20,9%	74,9%
	Oliver-Valdefierro	117	0,9%	5,1%	18,8%	75,2%
	San José	286	0,3%	5,9%	18,5%	75,2%
	Santa Isabel	140	0,7%	2,9%	13,6%	82,9%
	Torrero-La Paz	139	2,2%	6,5%	18,7%	72,7%
	Universidad	87	0,0%	2,3%	9,2%	88,5%
	Barrios Rurales	111	1,8%	2,7%	22,5%	73,0%
	Otros: pueblos	55	1,8%	9,1%	16,4%	72,7%
	Ns/Nc	315	1,6%	3,2%	21,6%	73,7%

5. Relaciones entre iguales

¿En qué medida estás de acuerdo con cada una de estas frases?
Si tengo un problema, tengo amigos/as que me ayudarán

		Total	Poco/Nada de acuerdo	Más o menos de acuerdo	Bastante de Acuerdo	Totalmente de acuerdo
TOTAL		3.101	2,9%	7,0%	25,2%	64,9%
Sexo	Niño	1.530	3,5%	7,5%	28,9%*	60,1%
	Niña	1.555	2,2%	6,6%	21,7%	69,6%
Capacidad adquisitiva familiar	Baja	636	5,7%*	9,1%*	28,9%	56,3%
	Media	1.511	2,4%	6,6%	25,2%	65,7%
	Alta	774	1,4%	5,7%	22,0%	70,9%
Distrito	Actur-Rey Fernando	205	2,0%	5,9%	23,9%	68,3%
	Casablanca	42	4,8%	7,1%	16,7%	71,4%
	Casco Histórico	110	3,6%	9,1%	23,6%	63,6%
	Centro	179	1,1%	5,6%	27,9%	65,4%
	Delicias	270	6,7%	7,4%	30,7%	55,2%
	Distrito Sur	271	1,8%	6,3%	26,9%	64,9%
	El Rabal	275	1,8%	8,0%	24,0%	66,2%
	La Almozara	106	0,9%	8,5%	30,2%	60,4%
	Las Fuentes	235	3,4%	9,8%	25,5%	61,3%
	Miralbueno	184	2,2%	4,3%	29,3%	64,1%
	Oliver-Valdefierro	113	3,5%	7,1%	25,7%	63,7%
	San José	279	3,2%	6,5%	24,0%	66,3%
	Santa Isabel	139	2,2%	1,4%	24,5%	71,9%
	Torrero-La Paz	135	5,2%	5,9%	23,0%	65,9%
	Universidad	86	1,2%	5,8%	17,4%	75,6%
	Barrios Rurales	109	3,7%	9,2%	24,8%	62,4%
	Otros: pueblos	54	3,7%	11,1%	18,5%	66,7%
Ns/Nc	309	1,9%	8,7%	22,3%	67,0%	

6. Salud y bienestar

¿Hasta qué punto estás satisfecho o satisfecha con: tu salud?

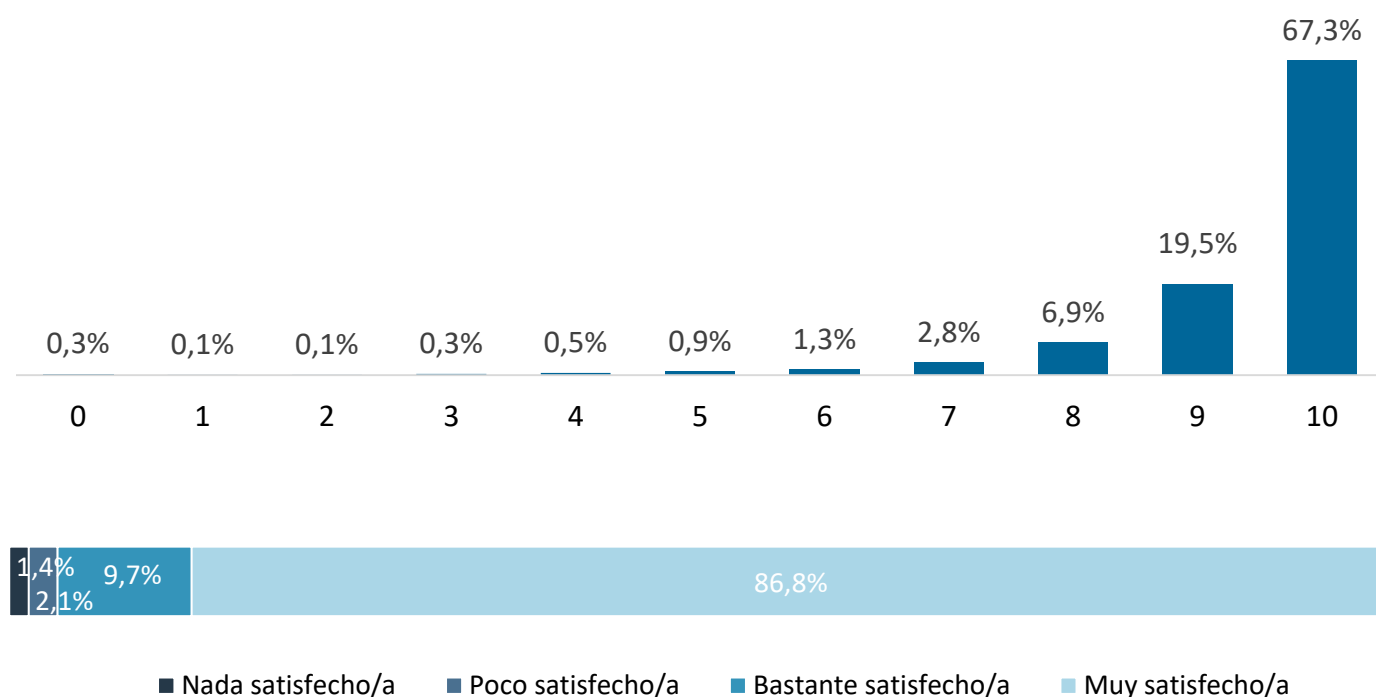

9,38 Valoración media

La mayoría de los niños y niñas se sienten satisfechos/as con su salud (el 96,5% indican estar bastante o muy satisfechos/as), siendo la puntuación media de 9,38 puntos.

Esta satisfacción está relacionada con la capacidad adquisitiva, de manera que los estratos con una capacidad adquisitiva baja muestran mayor insatisfacción con su salud que aquellos que tienen una capacidad adquisitiva media o alta.

Del mismo modo, existen diferencias significativas por barrio, siendo en Delicias donde se registran mayor niveles de insatisfacción con la salud (4,4%). En cambio, los niños y niñas del Centro y Distrito Sur registran valoraciones más elevadas.

6. Salud y bienestar

¿Hasta qué punto estás satisfecho o satisfecha con cada una de estas cosas de tu vida?

Tu salud

		Total	Media	Nada satisfecho/a	Poco satisfecho/a	Bastante satisfecho/a	Muy satisfecho/a
TOTAL		3.143	9,38	1,4%	2,1%	9,7%	86,8%
Sexo	Niño	1.545	9,41	1,0%	2,1%	9,8%	87,1%
	Niña	1.581	9,37	1,6%	2,0%	9,8%	86,6%
Capacidad adquisitiva familiar	Baja	652	9,11*	3,1%*	4,0%	12,0%	81,0%
	Media	1.526	9,43	1,2%	1,4%	10,0%	87,4%
	Alta	780	9,54	0,3%	1,7%	7,6%	90,5%*
Distrito	Actur-Rey Fernando	206	9,57*	0,5%	1,0%	7,8%	90,8%
	Casablanca	42	9,38	2,4%	2,4%	7,1%	88,1%
	Casco Histórico	111	9,37	0,0%	4,5%	9,9%	85,6%
	Centro	179	9,66*	0,0%	1,1%	6,7%	92,2%
	Delicias	271	9,11	4,4%*	3,0%	11,1%	81,5%
	Distrito Sur	269	9,56*	0,4%	1,1%	7,1%	91,4%
	El Rabal	280	9,49	1,1%	1,1%	9,3%	88,6%
	La Almozara	104	9,44	1,0%	0,0%	10,6%	88,5%
	Las Fuentes	245	9,10	2,4%	4,5%	12,7%	80,4%
	Miralbueno	184	9,37	0,5%	3,8%	9,2%	86,4%
	Oliver-Valdefierro	117	9,37	1,7%	2,6%	7,7%	88,0%
	San José	282	9,39	0,7%	3,2%	10,6%	85,5%
	Santa Isabel	143	9,17	3,5%	1,4%	10,5%	84,6%
	Torrero-La Paz	141	9,36	2,1%	1,4%	8,5%	87,9%
	Universidad	88	9,63	0,0%	0,0%	5,7%	94,3%
	Barrios Rurales	112	9,42	0,0%	1,8%	13,4%	84,8%
	Otros: pueblos	55	9,40	0,0%	1,8%	10,9%	87,3%
Ns/Nc	314	9,34	1,6%	1,9%	12,1%	84,4%	

6. Salud y bienestar

¿Hasta qué punto estás satisfecho o satisfecha con: tu propio cuerpo o aspecto físico?

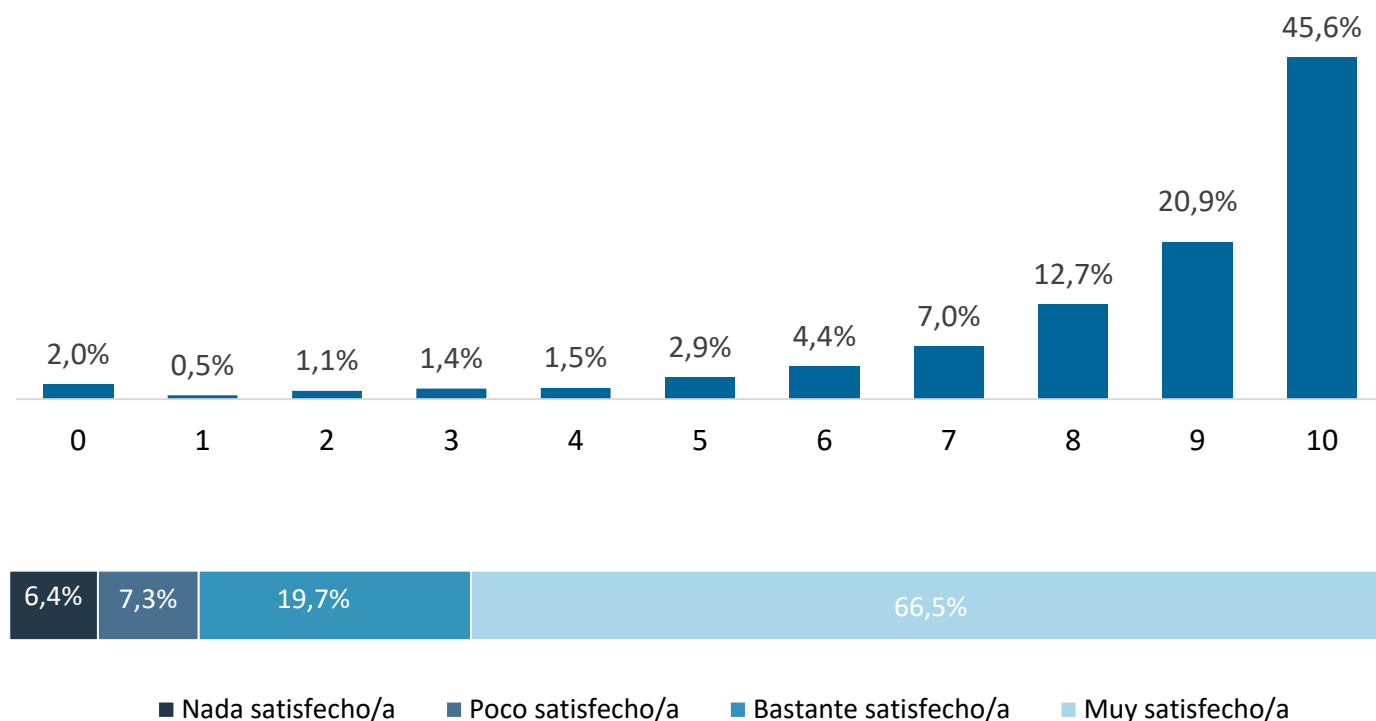

8,49 Valoración media

La satisfacción media con el propio cuerpo es de 8,49 puntos. Si bien el 86,2% de los niños y niñas se sienten bastante o muy satisfechos/as con su cuerpo, el 13,8% indican estar poco o nada satisfechos/as.

Las niñas se sienten menos satisfechas con su aspecto físico. El 17,5% se sienten poco o nada satisfechas frente al 9,6% de los niños.

La valoración media del propio cuerpo aumenta con la capacidad adquisitiva y es más notable en determinados distritos de la ciudad. Destacan Universidad, Centro, El Rabal y Distrito Sur. En cambio es más baja entre los niños y niñas de Delicias.

6. Salud y bienestar

¿Hasta qué punto estás satisfecho o satisfecha con cada una de estas cosas de tu vida?

Tu propio cuerpo o aspecto físico

		Total	Media	Nada satisfecho/a	Poco satisfecho/a	Bastante satisfecho/a	Muy satisfecho/a
TOTAL		3.128	8,49	6,4%	7,3%	19,7%	66,5%
Sexo	Niño	1.536	8,73*	4,0%	5,6%	20,6%*	69,9%*
	Niña	1.575	8,28	8,5%*	9,0%*	18,9%	63,6%
Capacidad adquisitiva familiar	Baja	653	7,92	11,6%*	9,3%	22,1%	57,0%
	Media	1.522	8,59	5,2%	7,5%	19,4%	67,9%
	Alta	773	8,79*	4,1%	4,9%	19,4%	71,5%*
Distrito	Actur-Rey Fernando	207	8,70	3,4%	5,8%	23,7%	67,1%
	Casablanca	43	8,74	4,7%	7,0%	18,6%	69,8%
	Casco Histórico	109	8,70	5,5%	6,4%	20,2%	67,9%
	Centro	179	8,85*	2,8%	5,6%	21,8%	69,8%
	Delicias	266	7,92	13,5%	8,6%	15,4%	62,4%
	Distrito Sur	269	8,74*	3,0%	7,1%	20,1%	69,9%
	El Rabal	278	8,76*	5,4%	5,0%	16,5%	73,0%
	La Almozara	104	8,64	5,8%	4,8%	20,2%	69,2%
	Las Fuentes	245	8,16	9,8%	8,6%	20,4%	61,2%
	Miralbueno	183	8,40	5,5%	12,0%	17,5%	65,0%
	Oliver-Valdefierro	115	8,29	8,7%	9,6%	20,0%	61,7%
	San José	282	8,44	7,1%	7,8%	19,5%	65,6%
	Santa Isabel	142	8,58	5,6%	5,6%	19,0%	69,7%
	Torrero-La Paz	141	8,43	7,1%	7,8%	17,7%	67,4%
	Universidad	87	9,05*	2,3%	2,3%	19,5%	75,9%
	Barrios Rurales	112	8,60	2,7%	10,7%	20,5%	66,1%
	Otros: pueblos	57	8,39	5,3%	3,5%	31,6%	59,6%
Ns/Nc	309	8,24	8,4%	8,1%	21,7%	61,8%	

6. Salud y bienestar



Malestar físico

Frecuencia con la que ha tenido en los últimos 6 meses:
“Más de una vez a la semana”

MALESTAR FÍSICO

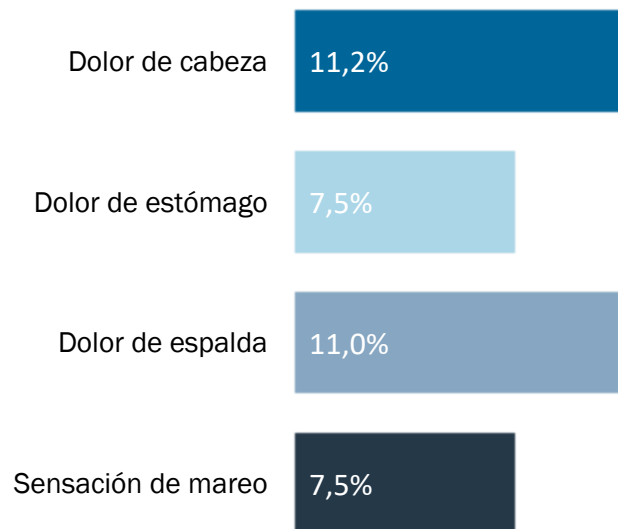

Aproximadamente, 1 de cada 10 niños/as manifiestan un dolor físico más de una vez a la semana.

El 11,2% señalan haber tenido dolor de cabeza y el 11% dolor de espalda. Un 7,5% afirman tener con frecuencia dolor de estómago y otro 7,5% sensación de mareo.

El malestar físico se produce con mayor asiduidad en niñas.

En concreto el dolor de espalda es superior en el estrato de capacidad adquisitiva baja y en el distrito de Delicias. En el barrio Delicias también sobresale la proporción de niños/as que indican tener con frecuencia dolor de cabeza.

6. Salud y bienestar

Frecuencia con la que ha tenido en los últimos 6 meses:
“Más de una vez a la semana”

		Dolor de cabeza		Dolor de estómago		Dolor de espalda		Sensación de mareo	
		Total	%	Total	%	Total	%	Total	%
TOTAL		3.153	11,2%	3.142	7,5%	3.142	11,0%	3.133	7,5%
Sexo	Niño	1.546	8,7%	1.546	6,1%	1.541	9,3%	1.541	6,0%
	Niña	1.590	13,5%*	1.579	8,8%*	1.584	12,8%*	1.575	9,1%*
Capacidad adquisitiva familiar	Baja	659	13,7%	655	9,0%	655	14,7%*	650	8,3%
	Media	1.530	10,9%	1.524	7,4%	1.526	11,0%	1.523	7,6%
	Alta	778	10,3%	776	6,8%	776	8,5%	776	6,1%
Distrito	Actur-Rey Fernando	207	8,7%	204	4,9%	207	14,0%	205	4,9%
	Casablanca	43	14,0%	43	9,3%	43	11,6%	43	14,0%
	Casco Histórico	111	9,0%	108	4,6%	110	8,2%	109	8,3%
	Centro	178	7,3%	178	3,9%	177	9,6%	177	7,9%
	Delicias	271	18,1%*	271	8,9%	269	17,1%*	267	9,0%
	Distrito Sur	270	8,1%	268	4,9%	268	9,3%	269	5,9%
	El Rabal	280	11,8%	279	6,8%	279	6,5%	278	6,5%
	La Almozara	107	12,1%	107	10,3%	107	11,2%	106	11,3%
	Las Fuentes	244	12,3%	243	9,5%	244	14,8%	241	7,9%
	Miralbueno	187	10,7%	187	7,0%	187	9,6%	187	5,9%
	Oliver-Valdefierro	117	9,4%	117	6,8%	115	12,2%	115	7,8%
	San José	285	10,5%	284	9,2%	282	10,6%	284	10,2%
	Santa Isabel	142	10,6%	142	12,0%	143	9,8%	143	7,0%
	Torrero-La Paz	141	9,9%	142	9,9%	140	17,9%	141	5,7%
	Universidad	88	10,2%	88	8,0%	89	9,0%	89	7,9%
	Barrios Rurales	112	13,4%	111	5,4%	113	8,8%	111	2,7%
	Otros: pueblos	55	5,5%	55	3,6%	55	7,3%	55	3,6%
	Ns/Nc	315	13,7%	315	8,3%	314	8,6%	313	9,3%

6. Salud y bienestar



Malestar psicológico

Frecuencia con la que ha tenido en los últimos 6 meses:
“Más de una vez a la semana”

MALESTAR PSICOLÓGICO

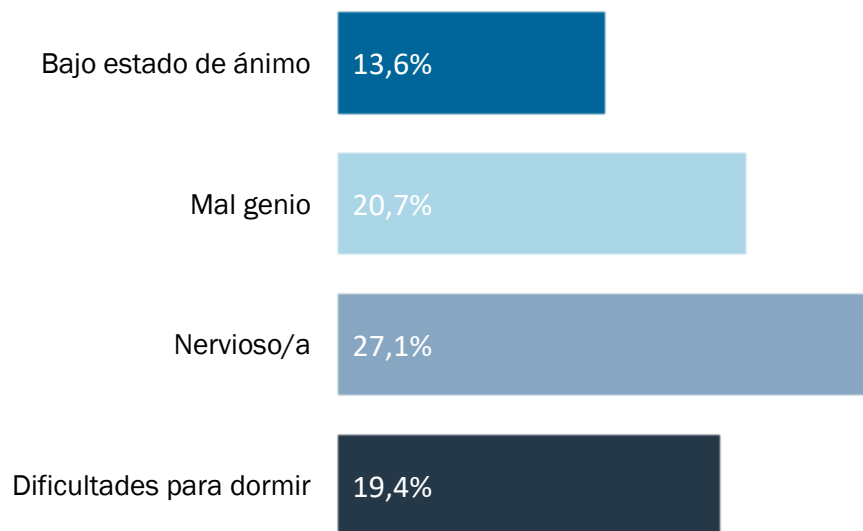

El malestar psíquico aparece con más frecuencia que el malestar físico.

2 de cada 10 niños y niñas indican haber tenido dificultades para dormir más de una vez a la semana en los últimos 6 meses (19,4%). Además, el 27,1% señalan haberse sentido nerviosos y el 20,7% haber tenido mal genio. El 13,6% manifiesta con frecuencia un bajo estado de ánimo.

Estos sentimientos se dan en mayor medida en niñas y en los estratos de capacidad adquisitiva baja. Si tenemos en cuenta el distrito de residencia, el sentimiento de bajo estado de ánimo es más acusado en el barrio Delicias seguido de San José.

6. Salud y bienestar

Frecuencia con la que ha tenido en los últimos 6 meses:
“Más de una vez a la semana”

		Bajo estado de ánimo		Mal genio		Nervioso/a		Dificultades para dormir	
		Total	%	Total	%	Total	%	Total	%
TOTAL		3.130	13,6%	3.123	20,7%	3.127	27,1%	3.129	19,4%
Sexo	Niño	1.542	10,9%	1.532	16,5%	1.535	23,8%	1.535	17,5%
	Niña	1.571	16,1%*	1.575	24,8%*	1.575	30,0%*	1.577	20,9%
Capacidad adquisitiva familiar	Baja	652	19,2%*	654	24,3%*	655	29,0%	656	21,3%
	Media	1.519	12,7%	1.516	19,9%	1.520	27,3%	1.520	18,8%
	Alta	776	10,6%	770	20,5%	774	24,9%	772	18,4%
Distrito	Actur-Rey Fernando	206	10,7%	205	19,5%	205	24,4%	206	22,3%
	Casablanca	42	19,0%	43	37,2%	43	27,9%	42	31,0%
	Casco Histórico	106	14,2%	110	19,1%	110	19,1%	110	14,5%
	Centro	176	9,7%	176	19,3%	176	31,3%	177	17,5%
	Delicias	269	23,0%*	269	25,3%	268	31,7%	270	23,7%
	Distrito Sur	268	6,7%	269	16,0%	268	21,6%	266	13,9%
	El Rabal	279	10,8%	277	20,9%	278	24,1%	275	17,5%
	La Almozara	105	11,4%	107	23,4%	106	29,2%	105	19,0%
	Las Fuentes	242	16,9%	239	23,4%	242	31,0%	243	22,6%
	Miralbueno	185	10,8%	185	23,8%	186	26,3%	187	12,8%
	Oliver-Valdefierro	116	15,5%	117	26,5%	115	29,6%	117	23,9%
	San José	283	18,0%*	283	20,1%	284	34,9%*	283	21,6%
	Santa Isabel	142	12,7%	142	16,2%	141	15,6%	142	15,5%
	Torrero-La Paz	141	11,3%	140	22,1%	140	25,0%	140	19,3%
	Universidad	87	17,2%	86	20,9%	88	31,8%	88	17,0%
	Barrios Rurales	113	12,4%	112	17,0%	107	22,4%	111	19,8%
	Otros: pueblos	54	13,0%	54	16,7%	55	23,6%	54	25,9%
	Ns/Nc	316	13,0%	309	17,2%	315	27,9%	313	20,1%

6. Salud y bienestar



Frecuencia de hábitos y sentimiento en la última semana

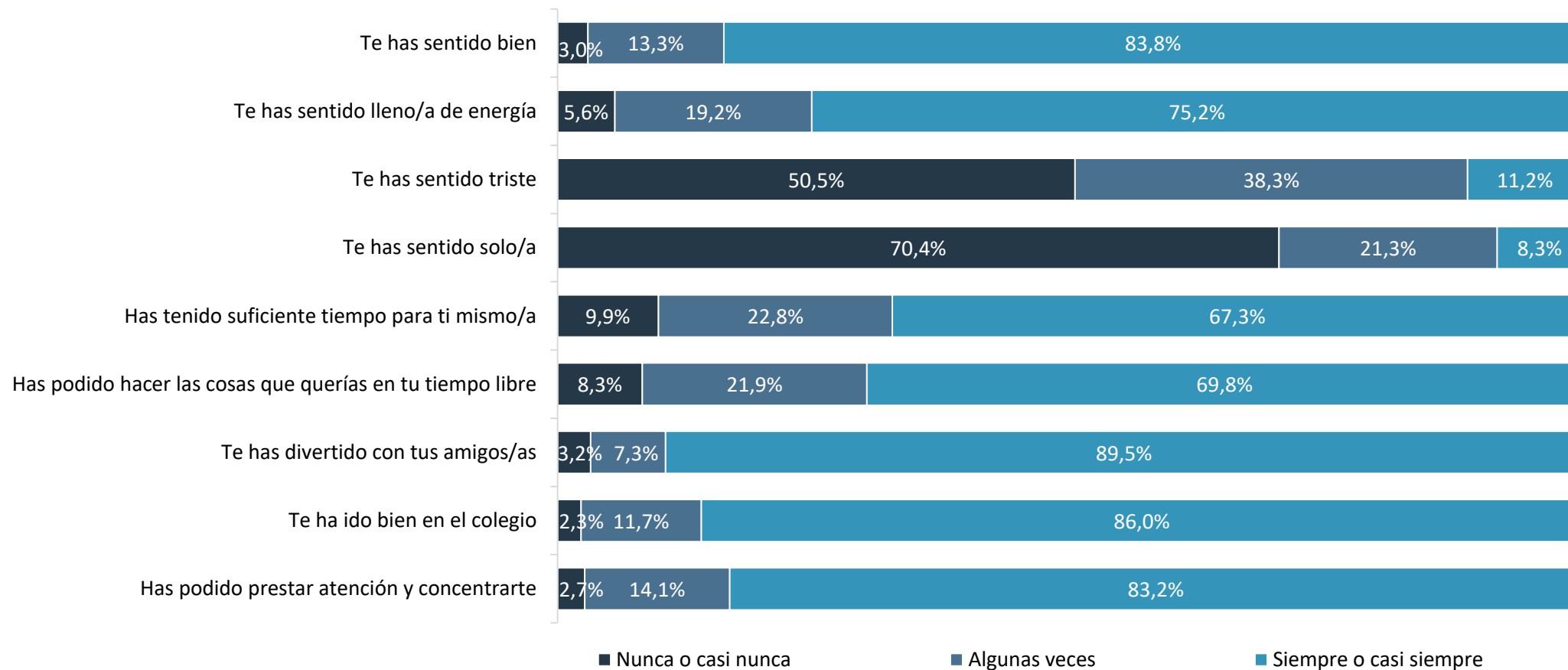

6. Salud y bienestar

Calidad de vida relacionada con la salud

Indicador de calidad de vida relacionada con la salud*

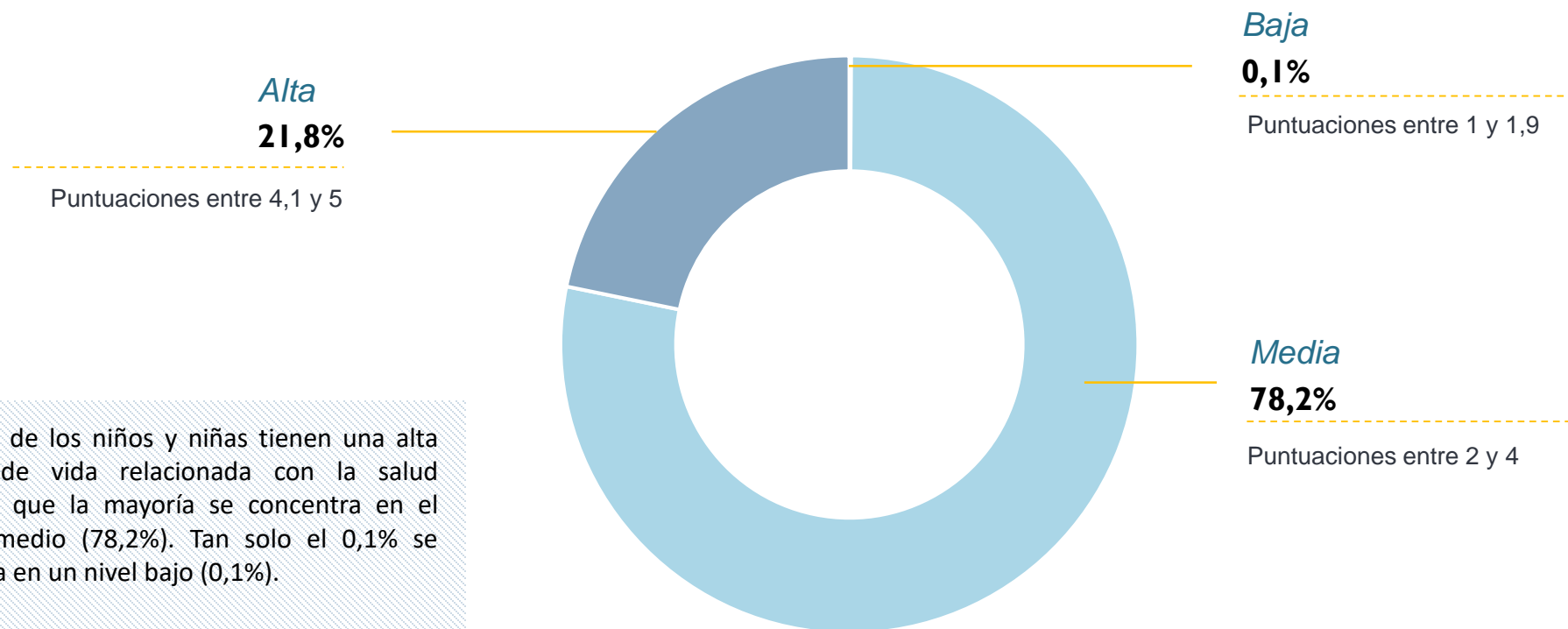

El 21,8% de los niños y niñas tienen una alta calidad de vida relacionada con la salud mientras que la mayoría se concentra en el estrato medio (78,2%). Tan solo el 0,1% se posiciona en un nivel bajo (0,1%).

Al respecto, no se aprecian diferencias significativas con las variables de segmentación analizadas.

6. Salud y bienestar

Indicador de calidad de vida relacionada con la salud

		Total	Baja	Media	Alta
TOTAL		2.964	0,1%	78,2%	21,8%
Sexo	Niño	1.463	0,1%	77,7%	22,2%
	Niña	1.484	0,1%	78,6%	21,4%
Capacidad adquisitiva familiar	Baja	611	0,0%	78,7%	21,3%
	Media	1.463	0,1%	78,7%	21,1%
	Alta	719	0,0%	76,9%	23,1%
Distrito	Actur-Rey Fernando	194	0,0%	78,4%	21,6%
	Casablanca	41	0,0%	90,2%	9,8%
	Casco Histórico	101	0,0%	71,3%	28,7%
	Centro	168	0,0%	78,0%	22,0%
	Delicias	257	0,0%	79,4%	20,6%
	Distrito Sur	257	0,0%	75,1%	24,9%
	El Rabal	265	0,0%	84,2%	15,8%
	La Almozara	102	0,0%	67,6%	32,4%
	Las Fuentes	229	0,0%	77,3%	22,7%
	Miralbueno	178	0,0%	73,6%	26,4%
	Oliver-Valdefierro	109	0,0%	83,5%	16,5%
	San José	266	0,4%	79,3%	20,3%
	Santa Isabel	133	0,0%	77,4%	22,6%
	Torrero-La Paz	130	0,0%	76,9%	23,1%
	Universidad	84	0,0%	85,7%	14,3%
	Barrios Rurales	100	0,0%	82,0%	18,0%
	Otros: pueblos	53	0,0%	81,1%	18,9%
	Ns/Nc	297	0,3%	76,1%	23,6%

7. Hábitos y estilo de vida

Actividad física diaria

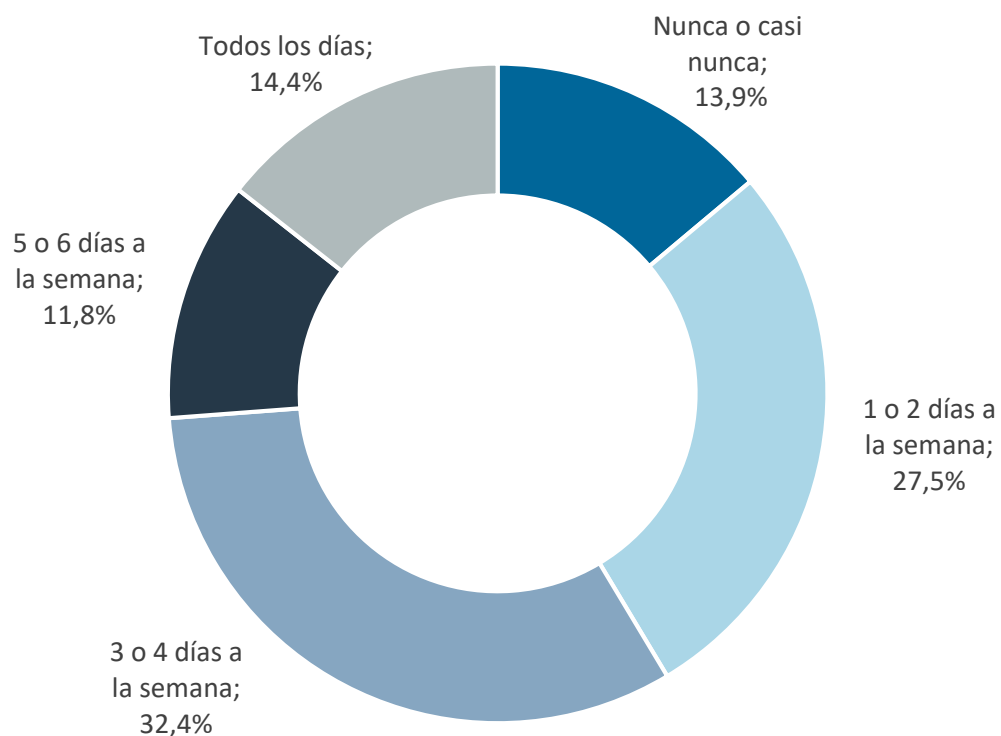

Existe una gran diversidad en cuanto a la frecuencia con la que se realiza actividad física a lo largo de la semana. Un 26,2% hace algún tipo de actividad física al menos 5 días a la semana, mientras que un 13,9% no lo hace nunca o casi nunca.

En términos generales, hay más porcentaje de niñas que no hacen ninguna actividad física (16,6% frente al 11,1% de niños). Además, los niños/as con capacidad adquisitiva baja son los que menor actividad física realizan (26,2% no lo hace nunca o casi nunca).

En cuanto a los distritos, Delicias y Las Fuentes es donde más porcentaje de alumnos/as no hace una actividad física con frecuencia a diferencia de lo recogido en Centro y Universidad.

7. Hábitos y estilo de vida

Fuera del horario escolar, ¿con qué frecuencia realizas alguna actividad física?

		Total	Nunca o casi nunca	1 o 2 días a la semana	3 o 4 días a la semana	5 o 6 días a la semana	Todos los días
TOTAL		3.173	13,9%	27,5%	32,4%	11,8%	14,4%
Sexo	Niño	1.561	11,1%	22,2%	35,4%	13,0%	18,3%*
	Niña	1.595	16,6%*	32,7%*	29,7%	10,5%	10,5%
Capacidad adquisitiva familiar	Baja	660	26,2%*	27,7%	24,1%	8,8%	13,2%
	Media	1.542	11,8%	28,8%	34,1%	11,4%	13,9%
	Alta	782	6,5%	23,9%	36,6%	15,7%*	17,3%*
Distrito	Actur-Rey Fernando	209	10,0%	24,9%	36,4%	9,1%	19,6%
	Casablanca	43	4,7%	18,6%	41,9%	14,0%	20,9%
	Casco Histórico	109	20,2%	30,3%	21,1%	11,9%	16,5%
	Centro	178	5,6%	28,7%	34,8%	15,2%*	15,7%*
	Delicias	272	20,6%*	30,1%	26,8%	11,8%	10,7%
	Distrito Sur	272	9,9%	26,8%	38,6%	11,0%	13,6%
	El Rabal	282	9,9%	26,6%	31,6%	14,2%	17,7%
	La Almozara	108	12,0%	27,8%	37,0%	11,1%	12,0%
	Las Fuentes	247	16,2%	35,2%*	27,5%	7,7%	13,4%
	Miralbueno	188	12,2%	29,3%	34,6%	8,5%	15,4%
	Oliver-Valdefierro	117	14,5%	23,1%	37,6%	11,1%	13,7%
	San José	286	19,9%	21,7%	31,5%	12,9%	14,0%
	Santa Isabel	143	8,4%	28,7%	41,3%	13,3%	8,4%
	Torrero-La Paz	142	17,6%	27,5%	25,4%	14,1%	15,5%
	Universidad	89	5,6%	29,2%	32,6%	9,0%	23,6%*
	Barrios Rurales	113	18,6%	27,4%	30,1%	14,2%	9,7%
	Otros: pueblos	57	10,5%	22,8%	42,1%	15,8%	8,8%
Ns/Nc	318	17,9%	27,4%	29,2%	12,3%	13,2%	

7. Hábitos y estilo de vida



Desplazamiento al colegio

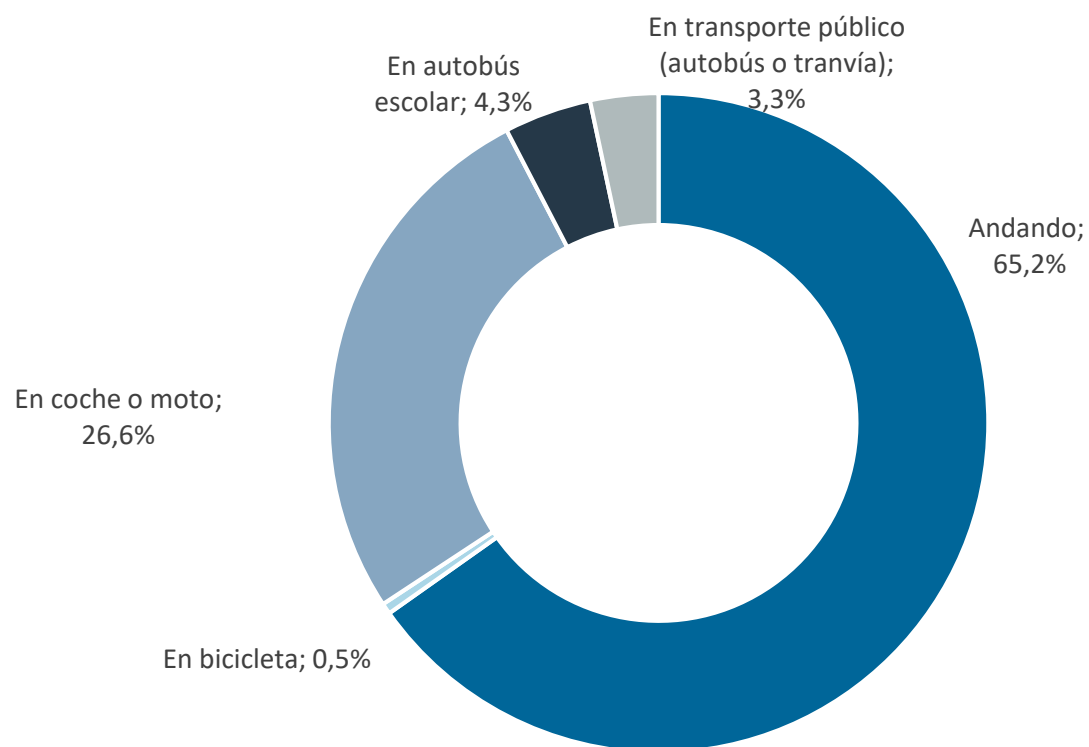

Los desplazamientos habituales al colegio son caminando en el 65,2% de los casos. En un 26,6% se realizan en coche o moto. La distancia del colegio al domicilio marca la manera de ir al colegio.

Entre el alumnado de capacidad adquisitiva alta hay un mayor porcentaje de desplazamientos en vehículo privado (38,4%) a diferencia de la capacidad baja en la que el 80,5% va caminando al colegio.

Por distritos, niños/as del Casco, San José y Universidad son los que más van andando, mientras que aquellos que viven en Miralbueno y pueblos son los que más utilizan el coche para ir al colegio.

El autobús escolar es más habitual en el Centro y los Barrios Rurales.

7. Hábitos y estilo de vida

Fuera del horario escolar, ¿con qué frecuencia realizas alguna actividad física?

		Total	Andando	En bicicleta	En coche o moto	En autobús escolar	En transporte público
TOTAL		3.176	65,2%	0,5%	26,6%	4,3%	3,3%
Sexo	Niño	1563	65,1%	0,7%	26,9%	4,1%	3,2%
	Niña	1597	65,4%	0,4%	26,3%	4,4%	3,5%
Capacidad adquisitiva familiar	Baja	666	80,5%*	0,3%	11,0%	2,9%	5,4%*
	Media	1540	64,7%	0,5%	27,9%	3,7%	3,2%
	Alta	782	52,3%	1,0%	38,4%*	6,6%	1,7%
Distrito	Actur-Rey Fernando	207	72,5%	1,4%	22,7%	0,5%	2,9%
	Casablanca	43	51,2%	0,0%	39,5%	4,7%	4,7%
	Casco Histórico	113	86,7%*	0,0%	9,7%	0,9%	2,7%
	Centro	179	69,3%	0,0%	15,6%	11,2%*	3,9%
	Delicias	274	73,7%	0,4%	17,2%	2,2%	6,6%*
	Distrito Sur	270	46,7%	0,4%	41,1%	4,1%	7,8%*
	El Rabal	281	81,9%	0,4%	14,9%	1,8%	1,1%
	La Almozara	108	75,9%	0,9%	16,7%	1,9%	4,6%
	Las Fuentes	247	91,9%	0,0%	6,5%	0,0%	1,6%
	Miralbueno	188	40,4%	0,5%	52,1%*	4,8%	2,1%
	Oliver-Valdefierro	117	50,4%	1,7%	42,7%	0,9%	4,3%
	San José	289	85,8%*	0,0%	10,0%	2,1%	2,1%
	Santa Isabel	142	73,9%	2,1%	23,2%	0,0%	0,7%
	Torrero-La Paz	142	69,7%	1,4%	20,4%	6,3%	2,1%
	Universidad	89	86,5%*	1,1%	9,0%	1,1%	2,2%
	Barrios Rurales	114	38,6%	0,0%	41,2%	17,5%*	2,6%
	Otros: pueblos	57	15,8%	0,0%	71,9%*	12,3%	0,0%
Ns/Nc	316	29,4%	0,3%	55,1%*	11,1%	4,1%	

7. Hábitos y estilo de vida



Sedentarismo: uso de pantallas en el tiempo libre de ocio

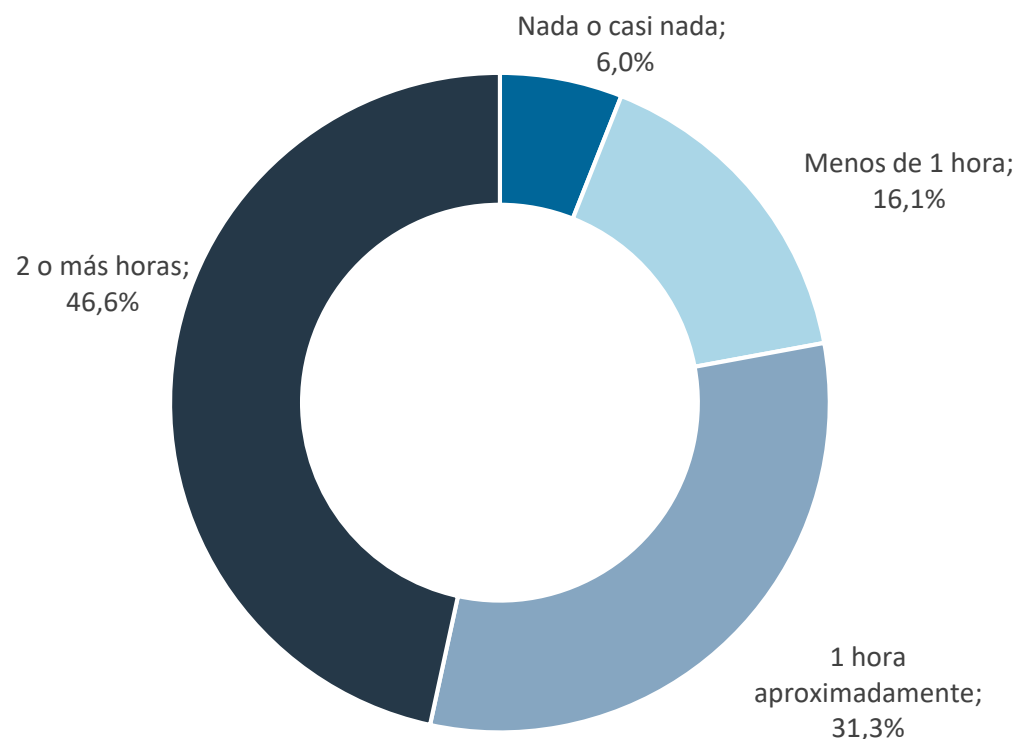

En cuanto al uso de pantallas en el tiempo libre de ocio, hay un 46,6% que dedica al menos, 2 horas diarias. Un 31,3% señala estar aproximadamente 1 hora mientras que el 22,1% pasa menos de una hora o casi nada de tiempo delante de una pantalla (ordenador, Tablet, televisión, móvil, videojuegos, etc.).

Hay mayor porcentaje de niños que de niñas con una dedicación de más de 2 horas diarias a las pantallas (50,2%). Además, entre los niños/as con capacidad adquisitiva baja también hay más tendencia a hacer uso prolongado de las pantallas (51,9% está al menos 2 horas al día).

Destacan los niños/as del distrito de Delicias por ser los que mayor uso hacen de las pantallas al día (57,1% las usa al menos durante dos horas).

7. Hábitos y estilo de vida

En tu tiempo libre de ocio, ¿cuántas horas al día, aproximadamente, dedicas al uso de pantallas?

		Total	Nada o casi nada	Menos de 1 hora	1 hora aprox.	2 o más horas
TOTAL		3.155	6,0%	16,1%	31,3%	46,6%
Sexo	Niño	1.550	5,7%	13,7%	30,4%	50,2%*
	Niña	1.588	6,3%	18,6%	32,4%	42,7%
Capacidad adquisitiva familiar	Baja	659	5,0%	16,4%	26,7%	51,9%*
	Media	1.534	5,5%	14,7%	30,8%	49,0%
	Alta	778	7,5%*	19,7%*	34,6%	38,3%
Distrito	Actur-Rey Fernando	208	7,2%	21,2%	33,7%	38,0%
	Casablanca	42	9,5%	16,7%	38,1%	35,7%
	Casco Histórico	109	6,4%	18,3%	31,2%	44,0%
	Centro	177	7,9%	16,4%	35,0%	40,7%
	Delicias	273	5,1%	13,2%	24,5%	57,1%*
	Distrito Sur	271	7,0%	15,5%	33,9%	43,5%
	El Rabal	280	8,2%	17,9%	34,6%	39,3%
	La Almozara	107	4,7%	14,0%	33,6%	47,7%
	Las Fuentes	246	3,7%	13,8%	30,9%	51,6%
	Miralbueno	187	7,0%	15,0%	29,4%	48,7%
	Oliver-Valdefierro	116	6,9%	12,9%	29,3%	50,9%
	San José	285	4,6%	16,5%	27,7%	51,2%
	Santa Isabel	141	4,3%	12,8%	41,1%	41,8%
	Torrero-La Paz	142	3,5%	16,2%	27,5%	52,8%
	Universidad	88	5,7%	21,6%	31,8%	40,9%
	Barrios Rurales	112	4,5%	16,1%	26,8%	52,7%
	Otros: pueblos	56	7,1%	21,4%	32,1%	39,3%
Ns/Nc	315	6,3%	16,5%	30,8%	46,3%	

7. Hábitos y estilo de vida



Sueño

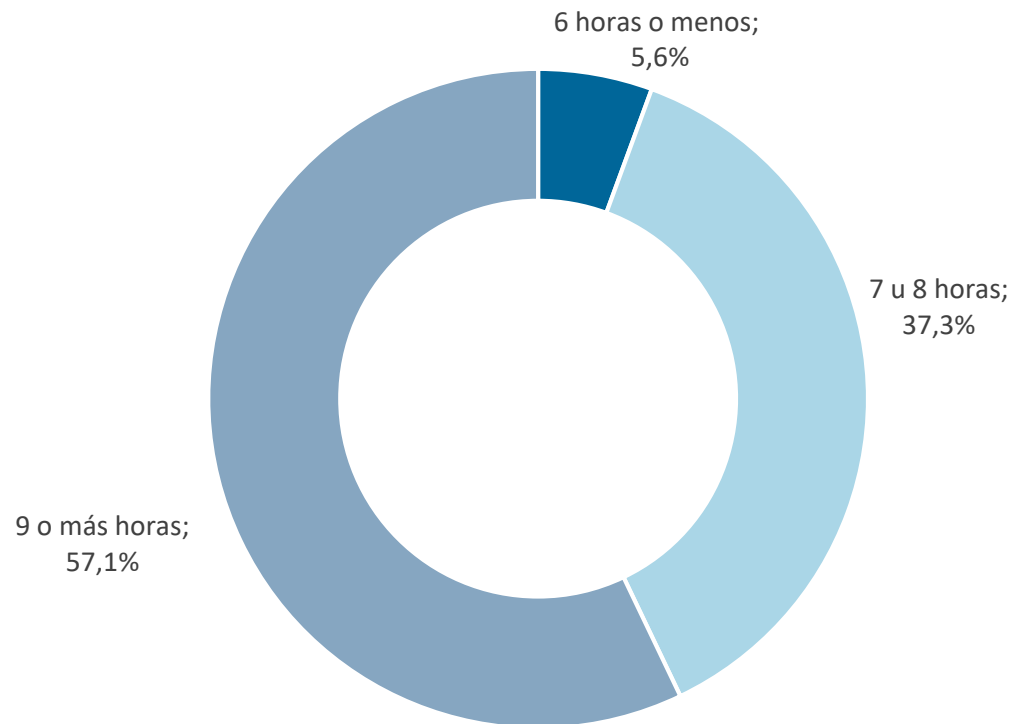

Un 57,1% del alumnado encuestado duerme, entre semana, al menos 9 horas, por lo que cumple con la recomendación sobre el sueño nocturno diario de la población infantil (*National Sleep Foundation recomienda al menos 9 horas diarias*).

Sin embargo, hay un 37,3% que duerme entre 7 y 8 horas mientras que un 5,6% indica dormir menos cada día.

Son los niños/as con capacidad adquisitiva baja los que en mayor medida señalan dormir diariamente 6 horas o menos (9,6%). También destaca en esta respuesta el alumnado residente en Oliver-Valdefierro (12,0%).

7. Hábitos y estilo de vida

¿Cuántas horas sueles dormir al día entre semana?

		Total	6 horas o menos	7 u 8 horas	9 o más horas
TOTAL		3.161	5,6%	37,3%	57,1%
Sexo	Niño	1.556	5,8%	36,2%	58,0%
	Niña	1.588	5,2%	38,4%	56,5%
Capacidad adquisitiva familiar	Baja	657	9,6%*	38,4%	52,1%
	Media	1.536	4,6%	36,6%	58,9%
	Alta	781	4,0%	37,4%	58,6%
Distrito	Actur-Rey Fernando	208	1,9%	35,1%	63,0%
	Casablanca	43	11,6%	27,9%	60,5%
	Casco Histórico	108	5,6%	37,0%	57,4%
	Centro	177	2,3%	32,8%	65,0%
	Delicias	273	8,1%	34,8%	57,1%
	Distrito Sur	271	3,3%	37,3%	59,4%
	El Rabal	283	3,2%	35,3%	61,5%
	La Almozara	106	5,7%	34,9%	59,4%
	Las Fuentes	245	7,3%	35,1%	57,6%
	Miralbueno	188	2,1%	40,4%	57,4%
	Oliver-Valdefierro	117	12,0%*	41,9%	46,2%
	San José	287	6,6%	42,9%	50,5%
	Santa Isabel	142	4,9%	28,9%	66,2%
	Torrero-La Paz	141	8,5%	39,0%	52,5%
	Universidad	89	3,4%	39,3%	57,3%
	Barrios Rurales	113	9,7%	38,1%	52,2%
	Otros: pueblos	57	8,8%	38,6%	52,6%
Ns/Nc	313	5,8%	42,5%	51,8%	

7. Hábitos y estilo de vida



Hábitos de alimentación

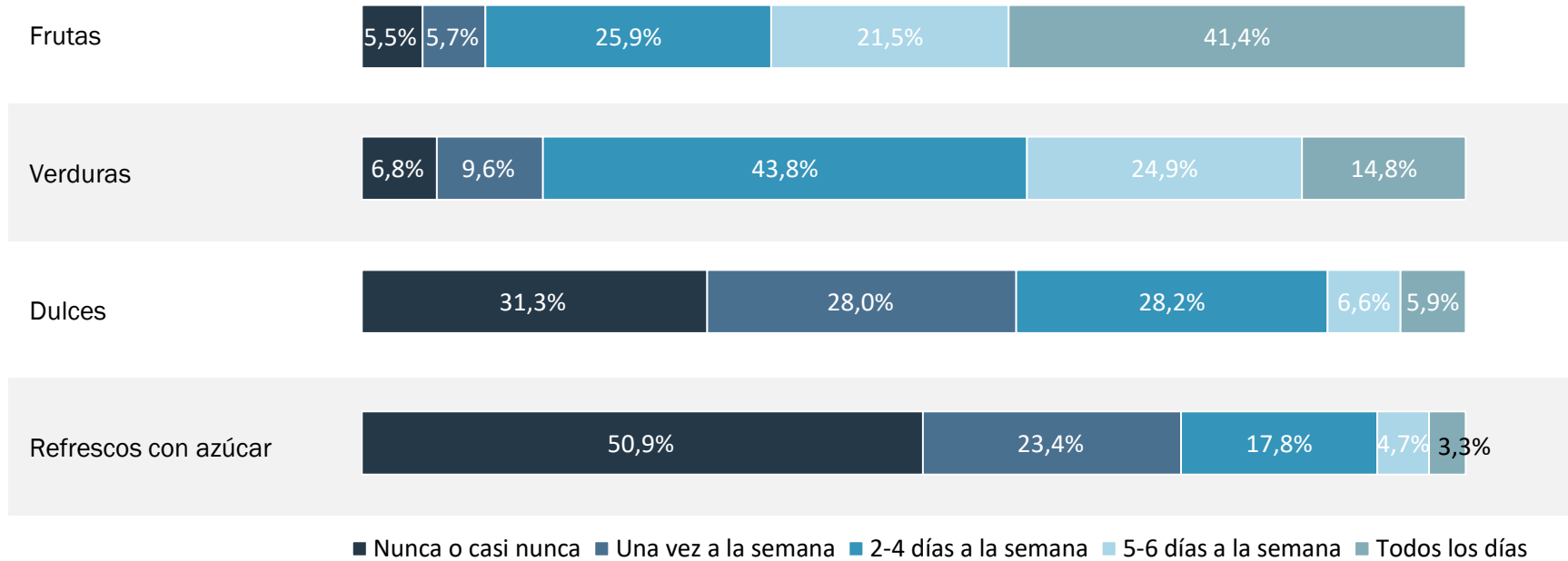

7. Hábitos y estilo de vida



Hábitos de alimentación

Frutas	Un 5,5% indica no comer fruta a la semana (nunca o casi nunca), mientras que el 5,7% lo hace solo una vez a la semana. Sin embargo, el 41,4% come fruta todos los días. La capacidad adquisitiva influye en los hábitos de consumo de fruta, siendo menos frecuente a medida que la capacidad adquisitiva es menor.
Verduras	Un 16,4% come verduras una vez en semana (9,6%) o menos (6,8%). El consumo de verduras es menor entre los niños/as con capacidad adquisitiva baja. Así el 13,1% del alumnado de baja capacidad adquisitiva señala no comer nunca o casi nunca verduras, el doble que en los estratos más altos. Por distrito, destacan los niños/as de Delicias y Torrero-La Paz respecto al resto por ser los que hacen un menor consumo de estos alimentos.
Dulces	En cuanto al consumo de dulces, el 68,7% lo hace al menos una vez por semana. Además, hay un 12,5% de niños/as que consume dulces al menos 5 días a la semana, ascendiendo hasta el 15,0% entre el alumnado con baja capacidad adquisitiva familiar. Son más los niños que dicen no consumir dulces nunca o casi nunca (33,7% frente al 29,1% de niñas).
Refrescos con azúcar	En torno a la mitad de los niños/as encuestados (50,9%) dice no tomar a la semana refrescos con azúcar. En sentido contrario, un 8% lo hace al menos 5 días a la semana. Este porcentaje asciende al 15,1% cuando la capacidad adquisitiva es baja. Las niñas son menos consumidoras de refrescos con azúcar (55,9% nunca o casi nunca, frente al 45,7% de niños) así como aquellos con capacidad adquisitiva alta (55,0%).

7. Hábitos y estilo de vida

¿Cuántas veces a la semana acostumbras a comer o beber...?

Frutas

		Total	Nunca o casi nunca	Una vez a la semana	2-4 días a la semana	5-6 días a la semana	Todos los días
TOTAL		3.170	5,5%	5,7%	25,9%	21,5%	41,4%
Sexo	Niño	1.558	6,2%	6,2%	27,0%	21,5%	39,2%
	Niña	1.595	4,8%	5,3%	25,0%	21,6%	43,4%
Capacidad adquisitiva familiar	Baja	659	10,2%*	7,3%	29,4%	19,1%	34,0%
	Media	1.540	4,6%	6,1%	25,5%	21,4%	42,4%
	Alta	782	2,6%	3,7%	23,5%	24,4%	45,8%*
Distrito	Actur-Rey Fernando	208	4,8%	5,3%	26,0%	19,7%	44,2%
	Casablanca	42	0,0%	4,8%	35,7%	26,2%	33,3%
	Casco Histórico	108	7,4%	4,6%	20,4%	21,3%	46,3%
	Centro	180	2,8%	6,1%	22,8%	28,3%	40,0%
	Delicias	273	7,7%	9,9%*	23,4%	20,5%	38,5%
	Distrito Sur	271	3,7%	2,6%	26,6%	25,1%	42,1%
	El Rabal	283	6,4%	2,1%	25,8%	19,8%	45,9%
	La Almozara	108	8,3%	4,6%	26,9%	11,1%	49,1%
	Las Fuentes	247	9,7%*	8,9%	27,1%	15,0%	39,3%
	Miralbueno	187	4,8%	8,6%	23,0%	19,8%	43,9%
	Oliver-Valdefierro	116	6,0%	3,4%	31,0%	21,6%	37,9%
	San José	288	6,6%	6,3%	26,7%	21,9%	38,5%
	Santa Isabel	143	4,2%	7,0%	31,5%	18,9%	38,5%
	Torrero-La Paz	141	4,3%	5,7%	26,2%	23,4%	40,4%
	Universidad	88	3,4%	1,1%	13,6%	35,2%*	46,6%
	Barrios Rurales	113	4,4%	5,3%	32,7%	25,7%	31,9%
	Otros: pueblos	57	3,5%	3,5%	28,1%	19,3%	45,6%
Ns/Nc	317	3,5%	6,3%	25,9%	22,4%	42,0%	

7. Hábitos y estilo de vida

¿Cuántas veces a la semana acostumbras a comer o beber...?

Verduras

		Total	Nunca o casi nunca	Una vez a la semana	2-4 días a la semana	5-6 días a la semana	Todos los días
TOTAL		3.161	6,8%	9,6%	43,8%	24,9%	14,8%
Sexo	Niño	1.553	7,8%	9,7%	43,5%	23,4%	15,6%
	Niña	1.591	5,8%	9,4%	44,2%	26,5%	14,1%
Capacidad adquisitiva familiar	Baja	654	13,1%*	12,4%	35,6%	20,6%	18,2%
	Media	1.540	5,4%	9,3%	47,9%*	24,7%	12,7%
	Alta	779	4,0%	7,6%	43,3%	29,3%*	15,9%
Distrito	Actur-Rey Fernando	207	5,8%	11,1%	44,0%	25,6%	13,5%
	Casablanca	42	4,8%	7,1%	40,5%	28,6%	19,0%
	Casco Histórico	107	11,2%	6,5%	44,9%	23,4%	14,0%
	Centro	180	2,2%	8,3%	43,3%	28,3%	17,8%
	Delicias	272	11,0%*	12,1%	41,2%	22,4%	13,2%
	Distrito Sur	271	3,7%	11,4%	42,1%	32,1%	10,7%
	El Rabal	282	4,3%	7,4%	47,2%	22,3%	18,8%
	La Almozara	108	9,3%	5,6%	43,5%	24,1%	17,6%
	Las Fuentes	246	11,0%	11,4%	36,6%	22,8%	18,3%
	Miralbueno	188	4,8%	8,5%	54,3%	20,7%	11,7%
	Oliver-Valdefierro	116	6,0%	10,3%	40,5%	28,4%	14,7%
	San José	284	6,3%	10,6%	47,5%	20,8%	14,8%
	Santa Isabel	142	4,2%	8,5%	53,5%	19,0%	14,8%
	Torrero-La Paz	142	12,7%*	5,6%	38,0%	26,8%	16,9%
	Universidad	89	1,1%	4,5%	43,8%	40,4%	10,1%
	Barrios Rurales	113	12,4%	15,0%	37,2%	22,1%	13,3%
	Otros: pueblos	56	5,4%	17,9%	37,5%	28,6%	10,7%
Ns/Nc	316	6,6%	8,9%	44,0%	25,3%	15,2%	

7. Hábitos y estilo de vida

¿Cuántas veces a la semana acostumbras a comer o beber...?

Dulces

		Total	Nunca o casi nunca	Una vez a la semana	2-4 días a la semana	5-6 días a la semana	Todos los días
TOTAL		3.143	31,3%	28,0%	28,2%	6,6%	5,9%
Sexo	Niño	1.543	33,7%*	27,7%	26,9%	6,6%	5,1%
	Niña	1.583	29,1%	28,5%	29,7%	6,4%	6,4%
Capacidad adquisitiva familiar	Baja	653	32,5%	24,8%	27,7%	7,5%	7,5%*
	Media	1.528	30,8%	28,8%	29,1%	6,6%	4,7%
	Alta	776	31,2%	30,8%	26,7%	5,5%	5,8%
Distrito	Actur-Rey Fernando	207	31,4%	28,0%	31,4%	4,8%	4,3%
	Casablanca	41	41,5%	19,5%	29,3%	2,4%	7,3%
	Casco Histórico	108	39,8%	20,4%	24,1%	8,3%	7,4%
	Centro	175	33,7%	27,4%	29,1%	6,3%	3,4%
	Delicias	272	28,3%	27,9%	29,4%	9,2%	5,1%
	Distrito Sur	270	28,1%	30,0%	28,5%	5,6%	7,8%
	El Rabal	282	32,3%	27,7%	27,7%	6,0%	6,4%
	La Almozara	108	23,1%	25,0%	40,7%	2,8%	8,3%
	Las Fuentes	244	34,8%	22,1%	27,5%	7,8%	7,8%
	Miralbueno	187	25,1%	35,3%	26,2%	6,4%	7,0%
	Oliver-Valdefierro	115	27,0%	31,3%	25,2%	7,8%	8,7%
	San José	283	32,5%	31,4%	27,9%	6,0%	2,1%
	Santa Isabel	143	29,4%	30,8%	28,7%	8,4%	2,8%
	Torrero-La Paz	141	27,7%	26,2%	27,0%	7,1%	12,1%*
	Universidad	89	38,2%	29,2%	22,5%	4,5%	5,6%
	Barrios Rurales	113	28,3%	24,8%	35,4%	4,4%	7,1%
	Otros: pueblos	55	43,6%	20,0%	18,2%	12,7%	5,5%
Ns/Nc	310	33,9%	29,7%	26,1%	6,8%	3,5%	

7. Hábitos y estilo de vida

¿Cuántas veces a la semana acostumbras a comer o beber...?

Refrescos con azúcar

		Total	Nunca o casi nunca	Una vez a la semana	2-4 días a la semana	5-6 días a la semana	Todos los días
TOTAL		2.804	50,9%	23,4%	17,8%	4,7%	3,3%
Sexo	Niño	1.375	45,7%	23,8%	20,7%	5,7%	4,1%
	Niña	1.415	55,9%*	23,1%	15,0%	3,7%	2,3%
Capacidad adquisitiva familiar	Baja	586	42,7%	21,5%	20,8%	8,4%*	6,7%*
	Media	1.336	52,4%	24,0%	17,5%	4,0%	2,1%
	Alta	700	55,0%*	25,0%	15,4%	2,7%	1,9%
Distrito	Actur-Rey Fernando	174	55,7%	23,0%	14,9%	3,4%	2,9%
	Casablanca	38	68,4%	15,8%	7,9%	2,6%	5,3%
	Casco Histórico	98	56,1%	22,4%	12,2%	4,1%	5,1%
	Centro	165	50,3%	32,7%	12,7%	2,4%	1,8%
	Delicias	242	43,8%	24,8%	19,4%	7,9%	4,1%
	Distrito Sur	245	53,9%	22,0%	18,0%	3,3%	2,9%
	El Rabal	232	52,6%	24,6%	16,4%	5,2%	1,3%
	La Almozara	86	46,5%	19,8%	27,9%	1,2%	4,7%
	Las Fuentes	225	44,0%	21,3%	19,6%	8,0%	7,1%*
	Miralbueno	158	53,2%	20,9%	20,3%	2,5%	3,2%
	Oliver-Valdefierro	104	45,2%	24,0%	17,3%	11,5%*	1,9%
	San José	268	49,6%	24,3%	19,0%	3,4%	3,7%
	Santa Isabel	120	48,3%	28,3%	20,0%	3,3%	0,0%
	Torrero-La Paz	126	47,6%	21,4%	17,5%	8,7%	4,8%
	Universidad	77	64,9%	23,4%	7,8%	3,9%	0,0%
	Barrios Rurales	107	45,8%	24,3%	17,8%	5,6%	6,5%
	Otros: pueblos	52	57,7%	9,6%	21,2%	9,6%	1,9%
Ns/Nc	287	54,0%	23,0%	19,5%	1,4%	2,1%	

8. Ocio y tiempo libre



Grado de satisfacción con el tiempo libre disponible

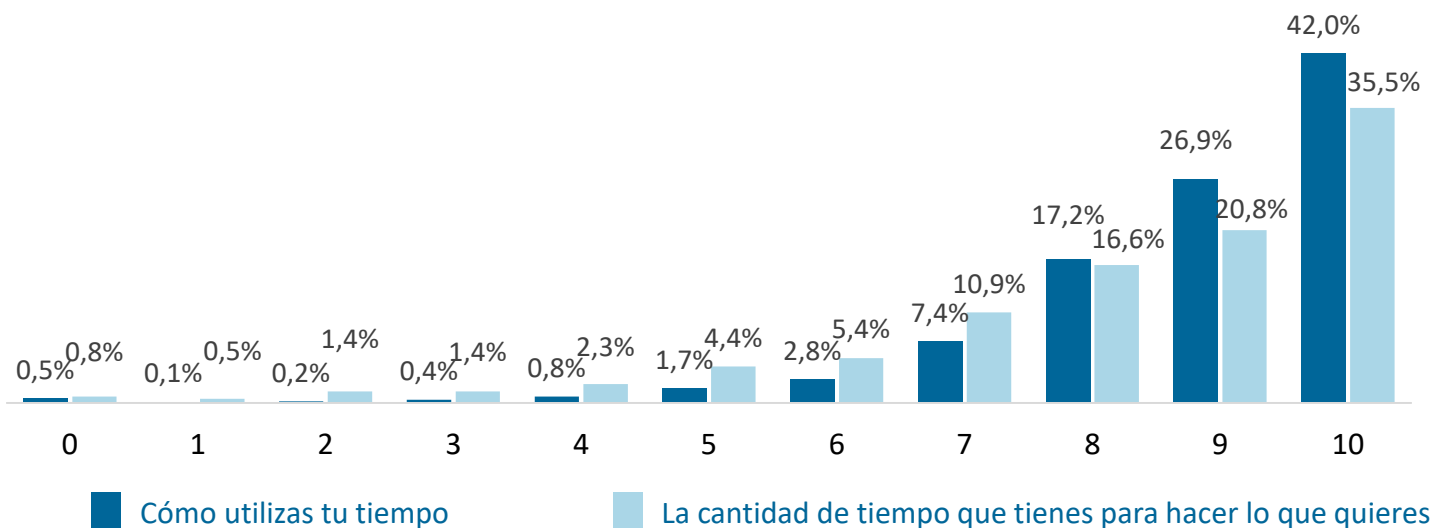

La satisfacción media con la utilización del tiempo es de 8,82. Cuando se valora la cantidad de tiempo existente para hacer lo que se quiere esta valoración baja hasta los 8,22 puntos. El 16,3% señalan estar nada o poco satisfechos/as al respecto.

Mientras que la cantidad de tiempo disponible para hacer lo que se quiere no presenta diferencias significativas con las variables de segmentación analizadas, la utilización del tiempo sí que registra diferencias:

- Los niños están más satisfechos con la utilización que hacen de su tiempo que las niñas, aunque se trata de una diferencia pequeña (8,89 frente al 8,75).
- Cuando la capacidad adquisitiva es alta, la utilización del tiempo se valora mejor: 8,99 frente al 8,63 que registran los niños/as con capacidad adquisitiva baja.
- Por distrito, el 5,2% de los niños/s de Delicias se muestran nada satisfechos/as con la utilización de su tiempo.

Cómo utilizas tu tiempo



8,82 Valoración media

La cantidad de tiempo que tienes para hacer lo que quieres



8,22 Valoración media

■ Nada satisfecho/a ■ Poco satisfecho/a ■ Bastante satisfecho/a ■ Muy satisfecho/a

8. Ocio y tiempo libre

¿Hasta qué punto estás satisfecho o satisfecha con cada una de estas cosas de tu vida?

Cómo utilizas tu tiempo

		Total	Media	Nada satisfecho/a	Poco satisfecho/a	Bastante satisfecho/a	Muy satisfecho/a
TOTAL		3.149	8,82	1,9%	4,5%	24,6%	68,9%
Sexo	Niño	1.546	8,89*	1,7%	3,8%	24,2%	70,3%
	Niña	1.586	8,75	2,1%	5,1%	25,2%	67,5%
Capacidad adquisitiva familiar	Baja	657	8,63	4,0%*	5,9%	25,1%	65,0%
	Media	1.531	8,81	1,6%	4,6%	25,3%	68,5%
	Alta	777	8,99*	1,2%	2,8%	22,5%	73,5%
Distrito	Actur-Rey Fernando	208	8,84	1,0%	2,9%	32,7%	63,5%
	Casablanca	42	8,76	0,0%	7,1%	31,0%	61,9%
	Casco Histórico	109	8,98	1,8%	2,8%	22,9%	72,5%
	Centro	179	8,97	0,6%	3,9%	24,0%	71,5%
	Delicias	271	8,54	5,2%*	5,9%	22,5%	66,4%
	Distrito Sur	272	8,94	0,7%	3,7%	23,9%	71,7%
	El Rabal	281	8,89	1,4%	5,3%	19,6%	73,7%
	La Almozara	106	8,83	0,0%	8,5%	24,5%	67,0%
	Las Fuentes	243	8,86	2,5%	4,5%	21,8%	71,2%
	Miralbueno	186	8,83	2,2%	2,7%	28,5%	66,7%
	Oliver-Valdefierro	117	9,00	0,0%	4,3%	23,9%	71,8%
	San José	280	8,75	3,6%	3,2%	26,1%	67,1%
	Santa Isabel	143	8,97	1,4%	3,5%	19,6%	75,5%
	Torrero-La Paz	141	8,84	1,4%	7,1%	22,7%	68,8%
	Universidad	88	9,01	1,1%	1,1%	25,0%	72,7%
	Barrios Rurales	112	8,60	1,8%	4,5%	32,1%	61,6%
	Otros: pueblos	55	8,45	3,6%	9,1%	23,6%	63,6%
Ns/Nc	316	8,71	2,2%	5,7%	25,9%	66,1%	

8. Ocio y tiempo libre

¿Hasta qué punto estás satisfecho o satisfecha con cada una de estas cosas de tu vida?

La cantidad de tiempo que tienes para hacer lo que quieres

		Total	Media	Nada satisfecho/a	Poco satisfecho/a	Bastante satisfecho/a	Muy satisfecho/a
TOTAL		3.149	8,22	6,5%	9,8%	27,4%	56,3%
Sexo	Niño	1.553	8,25	6,8%	8,8%	28,1%	56,3%
	Niña	1.579	8,20	6,2%	10,6%	26,8%	56,4%
Capacidad adquisitiva familiar	Baja	653	8,19	7,4%	10,1%	25,4%	57,1%
	Media	1.532	8,24	6,4%	9,1%	27,7%	56,8%
	Alta	779	8,17	6,3%	10,9%	28,1%	54,7%
Distrito	Actur-Rey Fernando	208	8,05	6,7%	10,1%	29,8%	53,4%
	Casablanca	43	7,84	4,7%	18,6%	30,2%	46,5%
	Casco Histórico	106	8,68	4,7%	4,7%	20,8%	69,8%
	Centro	179	8,12	6,1%	6,7%	36,9%	50,3%
	Delicias	271	8,28	4,1%	11,1%	30,3%	54,6%
	Distrito Sur	271	8,38	3,3%	10,0%	28,8%	57,9%
	El Rabal	282	8,18	7,4%	10,3%	25,9%	56,4%
	La Almozara	104	8,28	4,8%	13,5%	22,1%	59,6%
	Las Fuentes	242	8,33	6,6%	12,0%	21,5%	59,9%
	Miralbueno	186	8,22	5,9%	9,1%	30,6%	54,3%
	Oliver-Valdefierro	117	8,46	4,3%	10,3%	25,6%	59,8%
	San José	285	8,15	8,4%	7,0%	29,5%	55,1%
	Santa Isabel	142	8,23	4,9%	8,5%	33,8%	52,8%
	Torrero-La Paz	142	8,36	7,7%	4,9%	27,5%	59,9%
	Universidad	88	8,27	6,8%	6,8%	30,7%	55,7%
	Barrios Rurales	113	7,80	11,5%	11,5%	31,0%	46,0%
	Otros: pueblos	56	7,96	8,9%	17,9%	21,4%	51,8%
	Ns/Nc	314	8,11	8,9%	11,5%	19,4%	60,2%

8. Ocio y tiempo libre



Frecuencia de actividades de ocio

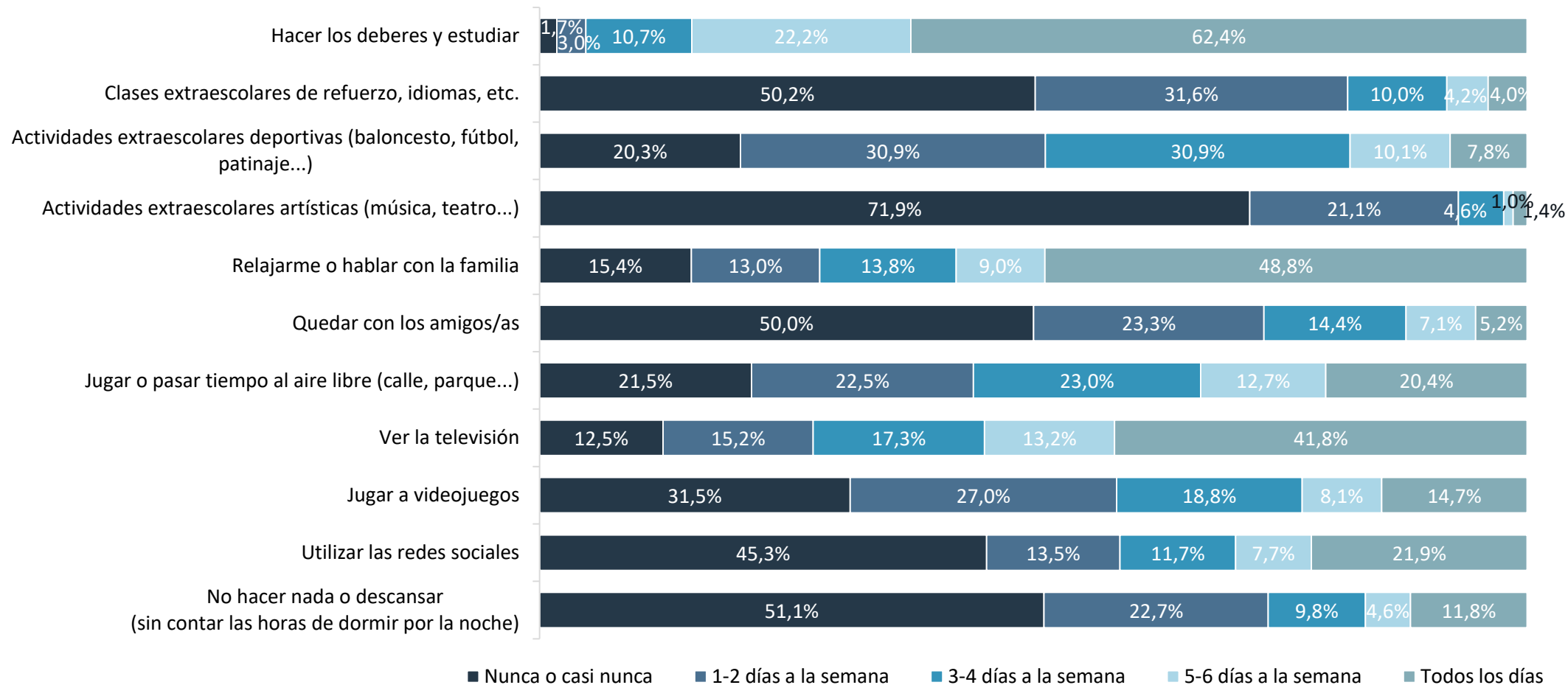

8. Ocio y tiempo libre



Frecuencia de actividades de ocio: actividades relacionadas con los estudios

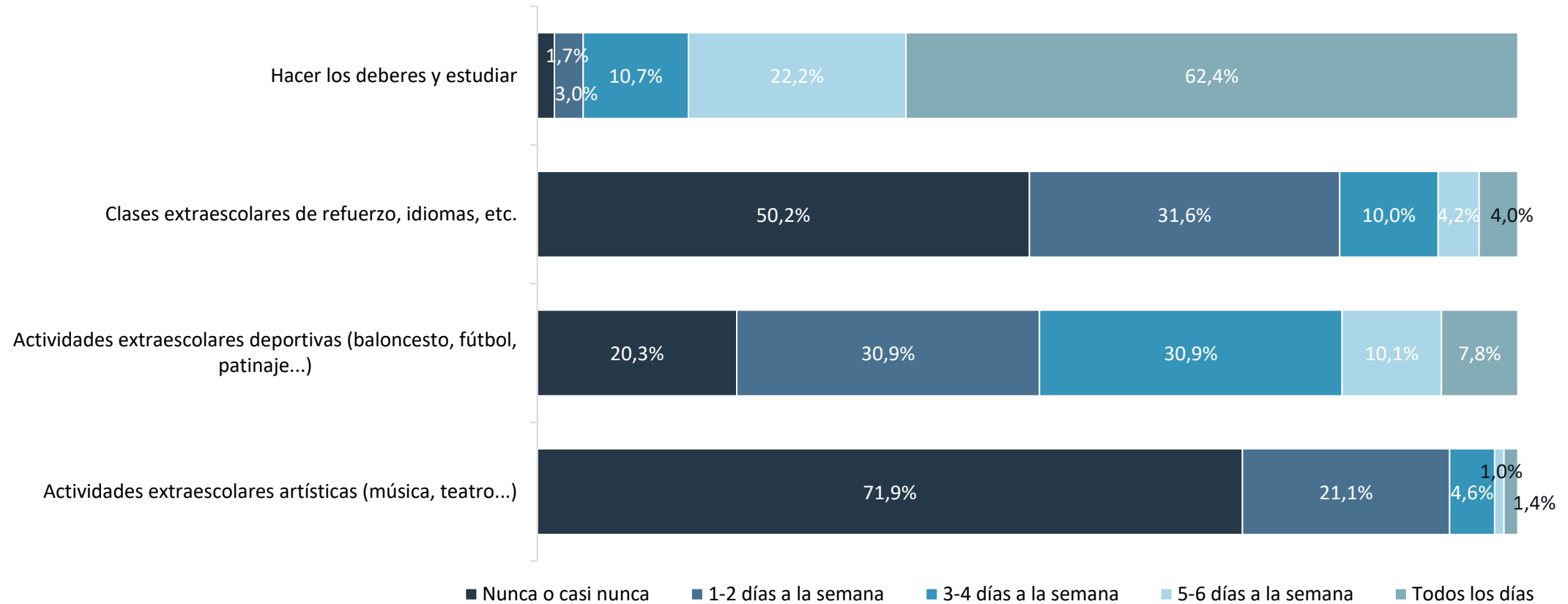

8. Ocio y tiempo libre



Frecuencia de actividades de ocio: actividades relacionadas con los estudios

Hacer los deberes y estudiar

Tan solo el 1,7% de los niños y niñas señalan que nunca o casi nunca estudian o realizan los deberes. Esta proporción es más elevada en los estratos con capacidad adquisitiva familiar baja (3,6%). Del mismo modo, existen diferencias por sexo: las niñas estudian o realizan sus deberes con mayor frecuencia que los niños (el 66,5% indican realizarlos todos los días frente al 58,5% de los niños).

Clases extraescolares de refuerzo, idiomas, etc.

El 49,8% de los niños y niñas señalan realizar actividades de refuerzo escolar o idiomas al menos 1 o 2 días a la semana, frente al 50,2% que indican no realizarlas. Esta proporción de niños/as que no realizan clases extraescolares de refuerzo o idiomas es superior cuando el alumnado tiene una baja capacidad adquisitiva (56,4%).

Actividades extraescolares deportivas (baloncesto, fútbol, patinaje...)

La mayoría de los niños/as realizan alguna actividad extraescolar deportiva a la semana: el 79,7% realizan estas actividades al menos 1 o 2 días a la semana. Los niños afirman realizarlas con mayor frecuencia que las niñas y, al igual que ocurre con el resto de actividades extraescolares, cuando la capacidad adquisitiva es baja disminuye la realización de actividades deportivas.

Actividades extraescolares artísticas (música, teatro...)

Las actividades extraescolares de tipo artístico, como música o teatro, se realizan en menor medida que el resto de actividades analizadas: el 28,1% menciona realizar estas actividades alguna vez a la semana frente al 71,9% que indican no realizarlas nunca o casi nunca. Entre los niños esta proporción es del 77,8% frente al 65,9% que registran las niñas. En el estrato de capacidad adquisitiva baja, esta proporción es del 79,1% frente al 65,3% que registra el estrato de capacidad adquisitiva alta. El barrio de Delicias sobresale en cuanto a la realización de este tipo de actividades (el 81% indica no realizarlas) frente al porcentaje que registra el distrito de Universidad (46%)

8. Ocio y tiempo libre

¿Con qué frecuencia realizas las siguientes actividades?
Hacer los deberes y estudiar

		Total	Nunca o casi nunca	1-2 días a la semana	3-4 días a la semana	5-6 días a la semana	Todos los días
TOTAL		3.050	1,7%	3,0%	10,7%	22,2%	62,4%
Sexo	Niño	1.494	2,1%	3,1%	12,8%*	23,5%	58,5%
	Niña	1.539	1,2%	2,8%	8,7%	20,8%	66,5%*
Capacidad adquisitiva familiar	Baja	645	3,6%*	3,9%	12,6%	21,1%	58,9%
	Media	1.480	1,3%	2,9%	9,7%	23,6%	62,4%
	Alta	750	0,7%	2,0%	10,3%	20,5%	66,5%
Distrito	Actur-Rey Fernando	200	0,0%	1,0%	9,0%	21,0%	69,0%
	Casablanca	40	2,5%	5,0%	12,5%	27,5%	52,5%
	Casco Histórico	105	5,7%*	3,8%	12,4%	21,0%	57,1%
	Centro	171	1,2%	1,2%	8,2%	29,8%	59,6%
	Delicias	264	3,0%	3,8%	14,4%	17,0%	61,7%
	Distrito Sur	262	0,0%	1,5%	12,6%	28,2%	57,6%
	El Rabal	277	0,7%	2,9%	5,8%	20,2%	70,4%*
	La Almozara	104	4,8%	1,9%	9,6%	18,3%	65,4%
	Las Fuentes	234	1,3%	3,8%	9,4%	21,8%	63,7%
	Miralbueno	185	0,5%	2,7%	7,6%	24,9%	64,3%
	Oliver-Valdefierro	115	2,6%	3,5%	15,7%	13,0%	65,2%
	San José	255	2,0%	3,5%	6,7%	22,7%	65,1%
	Santa Isabel	142	1,4%	2,1%	7,0%	21,1%	68,3%
	Torrero-La Paz	139	3,6%	3,6%	15,1%	23,7%	54,0%
	Universidad	84	0,0%	4,8%	11,9%	19,0%	64,3%
	Barrios Rurales	111	4,5%*	2,7%	18,9%*	26,1%	47,7%
	Otros: pueblos	54	0,0%	7,4%	18,5%	16,7%	57,4%
Ns/Nc	308	1,6%	3,2%	12,0%	22,7%	60,4%	

8. Ocio y tiempo libre

¿Con qué frecuencia realizas las siguientes actividades?
Clases extraescolares de refuerzo, idiomas, etc.

		Total	Nunca o casi nunca	1-2 días a la semana	3-4 días a la semana	5-6 días a la semana	Todos los días
TOTAL		3.110	50,2%	31,6%	10,0%	4,2%	4,0%
Sexo	Niño	1.527	51,1%	29,6%	11,0%	4,5%	3,9%
	Niña	1.566	49,1%	33,9%	8,9%	4,0%	4,1%
Capacidad adquisitiva familiar	Baja	645	56,4%*	24,7%	9,6%	5,1%	4,2%
	Media	1514	50,0%	32,4%	10,3%	3,4%	3,9%
	Alta	774	45,1%	36,2%*	9,9%	4,9%	3,9%
Distrito	Actur-Rey Fernando	207	41,5%	42,5%*	11,1%	3,9%	1,0%
	Casablanca	41	43,9%	34,1%	4,9%	9,8%	7,3%
	Casco Histórico	109	43,1%	31,2%	8,3%	7,3%	10,1%*
	Centro	177	45,2%	34,5%	7,9%	6,2%	6,2%
	Delicias	269	56,5%	24,5%	9,7%	5,6%	3,7%
	Distrito Sur	269	56,5%	31,2%	8,6%	1,9%	1,9%
	El Rabal	277	46,6%	36,5%	11,6%	3,6%	1,8%
	La Almozara	106	49,1%	31,1%	6,6%	8,5%	4,7%
	Las Fuentes	236	54,7%	24,2%	8,9%	5,9%	6,4%
	Miralbueno	186	53,2%	33,9%	8,1%	2,7%	2,2%
	Oliver-Valdefierro	116	50,9%	27,6%	12,1%	3,4%	6,0%
	San José	272	54,8%	25,4%	10,7%	3,3%	5,9%
	Santa Isabel	140	50,0%	37,9%	7,1%	1,4%	3,6%
	Torrero-La Paz	138	43,5%	31,2%	13,8%	6,5%	5,1%
	Universidad	86	48,8%	33,7%	12,8%	1,2%	3,5%
	Barrios Rurales	111	53,2%	36,0%	6,3%	2,7%	1,8%
	Otros: pueblos	56	48,2%	30,4%	12,5%	3,6%	5,4%
Ns/Nc	314	48,1%	31,8%	13,7%	3,5%	2,9%	

8. Ocio y tiempo libre

¿Con qué frecuencia realizas las siguientes actividades?

Actividades extraescolares deportivas (baloncesto, fútbol, patinaje...)

		Total	Nunca o casi nunca	1-2 días a la semana	3-4 días a la semana	5-6 días a la semana	Todos los días
TOTAL		3.141	20,3%	30,9%	30,9%	10,1%	7,8%
Sexo	Niño	1.542	17,2%	25,4%	35,2%*	11,9%*	10,3%*
	Niña	1.582	23,3%*	36,3%*	26,6%	8,4%	5,4%
Capacidad adquisitiva familiar	Baja	650	37,8%*	26,6%*	20,9%	5,4%	9,2%*
	Media	1.530	18,0%	33,3%*	32,0%*	10,2%	6,6%*
	Alta	778	9,0%*	29,3%	37,7%	14,3%	9,8%
Distrito	Actur-Rey Fernando	208	13,9%	33,7%	37,0%	7,7%	7,7%
	Casablanca	43	9,3%	27,9%	39,5%	11,6%	11,6%
	Casco Histórico	107	28,0%	32,7%	23,4%	8,4%	7,5%
	Centro	179	11,7%	39,1%*	28,5%	13,4%*	7,3%
	Delicias	271	31,7%*	29,2%	23,6%	8,1%	7,4%
	Distrito Sur	270	10,4%	36,7%*	32,6%*	13,3%*	7,0%
	El Rabal	282	14,9%	34,0%	31,6%	11,3%	8,2%
	La Almozara	106	21,7%	33,0%	25,5%	13,2%	6,6%
	Las Fuentes	243	27,6%*	34,6%	23,5%	7,0%	7,4%
	Miralbueno	187	15,5%	27,8%	40,1%	7,0%	9,6%
	Oliver-Valdefierro	116	22,4%	25,0%	31,0%	12,9%	8,6%
	San José	282	24,1%	27,3%	30,9%	9,2%	8,5%
	Santa Isabel	138	18,1%	31,9%	36,2%	8,7%	5,1%
	Torrero-La Paz	138	21,7%	31,2%	25,4%	11,6%	10,1%
	Universidad	88	15,9%	26,1%	33,0%	13,6%	11,4%
	Barrios Rurales	114	27,2%	27,2%	28,9%	8,8%	7,9%
	Otros: pueblos	56	23,2%	19,6%	37,5%	12,5%	7,1%
Ns/Nc	313	23,3%	25,6%	34,5%	10,2%	6,4%	

8. Ocio y tiempo libre

¿Con qué frecuencia realizas las siguientes actividades?
Actividades extraescolares artísticas (música, teatro...)

		Total	Nunca o casi nunca	1-2 días a la semana	3-4 días a la semana	5-6 días a la semana	Todos los días
TOTAL		3.131	71,9%	21,1%	4,6%	1,0%	1,4%
Sexo	Niño	1.544	77,8%*	16,4%	3,6%	0,7%	1,4%
	Niña	1.571	65,9%	26,0%*	5,5%*	1,2%	1,4%
Capacidad adquisitiva familiar	Baja	650	79,1%*	14,9%	3,4%	0,5%	2,2%*
	Media	1.523	71,7%	22,1%	4,3%	0,9%	1,0%
	Alta	773	65,3%	25,9%*	5,7%	1,3%	1,8%
Distrito	Actur-Rey Fernando	207	73,4%	19,8%	4,8%	1,4%	0,5%
	Casablanca	42	59,5%	28,6%	4,8%	4,8%	2,4%
	Casco Histórico	108	78,7%	14,8%	4,6%	0,0%	1,9%
	Centro	180	69,4%	23,9%	3,3%	1,1%	2,2%
	Delicias	269	81,0%*	11,2%	3,7%	1,5%	2,6%*
	Distrito Sur	269	71,7%	24,5%	2,6%	0,7%	0,4%
	El Rabal	273	71,1%	23,1%	4,0%	0,4%	1,5%
	La Almozara	104	75,0%	17,3%	6,7%	0,0%	1,0%
	Las Fuentes	241	77,2%	17,0%	3,7%	0,8%	1,2%
	Miralbueno	187	69,0%	26,2%	4,3%	0,0%	0,5%
	Oliver-Valdefierro	116	74,1%	17,2%	6,0%	0,9%	1,7%
	San José	283	72,4%	19,8%	4,6%	1,1%	2,1%
	Santa Isabel	140	71,4%	25,7%	1,4%	0,0%	1,4%
	Torrero-La Paz	141	65,2%	27,0%	5,7%	0,7%	1,4%
	Universidad	87	46,0%	35,6%*	12,6%*	5,7%*	0,0%
	Barrios Rurales	114	72,8%	20,2%	5,3%	0,0%	1,8%
	Otros: pueblos	57	71,9%	22,8%	0,0%	5,3%*	0,0%
Ns/Nc	313	70,3%	20,8%	7,0%	0,3%	1,6%	

8. Ocio y tiempo libre



Frecuencia de actividades de ocio: actividades de tiempo libre

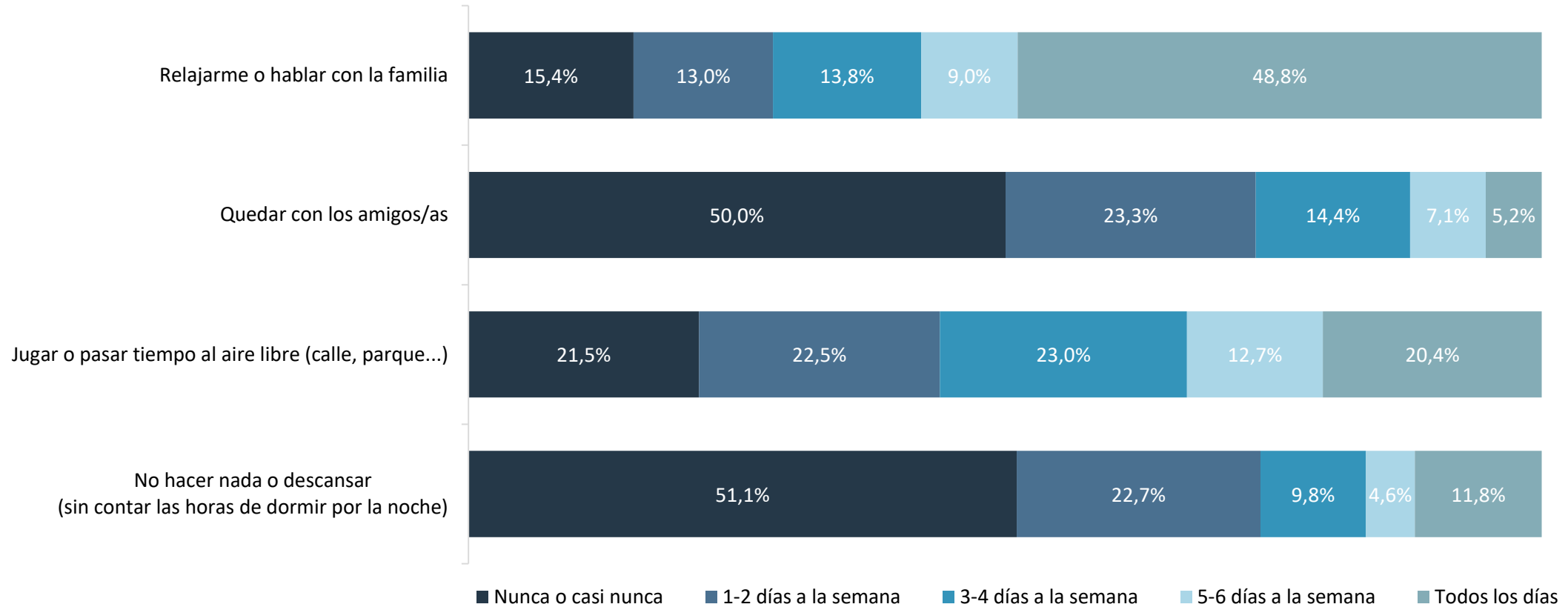

8. Ocio y tiempo libre



Frecuencia de actividades de ocio: actividades de tiempo libre

Relajarme o hablar con la familia

El 48,8% señalan relajarse o hablar con su familia todos los días. Esta proporción aumenta entre las niñas (51,5% frente al 46,5% que registran los niños). Además, cuando la capacidad adquisitiva es baja aumenta el porcentaje de niños/as que mencionan no relajarse o hablar con su familia (19,1% frente al 14% registrado en el estrato alto).

Quedar con los amigos/as

La mitad de los niños/as nunca o casi nunca quedan con sus amigos/as. No obstante, esta proporción aumenta entre las niñas (54,1% frente al 45,7% de los niños) y cuando la capacidad adquisitiva es baja (56,3% frente al 44,3% registrado cuando la capacidad adquisitiva es alta).

Jugar o pasar tiempo al aire libre (calle, parque...)

El 20,4% señala jugar o pasar tiempo al aire libre todos los días. Entre los niños este porcentaje es superior (22,1% frente al 18,8% de las niñas). Cuando la capacidad adquisitiva es alta aumenta la frecuencia con la que se realiza esta actividad.

No hacer nada o descansar
(sin contar las horas de dormir por la noche)

El 51,1% de los niños/as señalan estar realizando siempre alguna actividad. Entre los niños con clase adquisitiva alta este porcentaje es del 54,4% frente al 46,2% registrado cuando la capacidad adquisitiva es baja. Tan solo el 11,8% indican descansar o no hacer nada todos los días.

8. Ocio y tiempo libre

¿Con qué frecuencia realizas las siguientes actividades?
Relajarme o hablar con la familia

		Total	Nunca o casi nunca	1-2 días a la semana	3-4 días a la semana	5-6 días a la semana	Todos los días
TOTAL		3.148	15,4%	13,0%	13,8%	9,0%	48,8%
Sexo	Niño	1.550	15,2%	13,0%	15,5%*	9,8%	46,5%
	Niña	1.581	15,4%	13,0%	12,0%	8,1%	51,5%*
Capacidad adquisitiva familiar	Baja	658	19,1%*	10,9%	12,5%	9,6%	47,9%
	Media	1.527	14,6%	13,3%	14,2%	8,8%	49,1%
	Alta	780	14,0%	13,3%	14,1%	8,5%	50,1%
Distrito	Actur-Rey Fernando	208	13,5%	13,0%	16,3%	7,7%	49,5%
	Casablanca	43	16,3%	14,0%	18,6%	16,3%	34,9%
	Casco Histórico	110	13,6%	15,5%	6,4%	10,0%	54,5%
	Centro	177	12,4%	20,3%*	14,1%	9,0%	44,1%
	Delicias	271	18,5%	10,0%	15,9%	5,2%	50,6%
	Distrito Sur	271	12,2%	13,3%	12,5%	10,3%	51,7%
	El Rabal	278	15,5%	18,0%*	17,3%	6,5%	42,8%
	La Almozara	108	18,5%	12,0%	17,6%	5,6%	46,3%
	Las Fuentes	242	16,9%	12,0%	9,9%	9,5%	51,7%
	Miralbueno	186	18,3%	13,4%	12,9%	7,0%	48,4%
	Oliver-Valdefierro	116	21,6%	13,8%	11,2%	12,1%	41,4%
	San José	282	13,5%	8,5%	12,4%	7,4%	58,2%
	Santa Isabel	142	7,7%	12,0%	17,6%	9,2%	53,5%
	Torrero-La Paz	142	13,4%	9,9%	13,4%	14,1%	49,3%
	Universidad	87	10,3%	14,9%	14,9%	12,6%	47,1%
	Barrios Rurales	113	17,7%	11,5%	12,4%	14,2%	44,2%
	Otros: pueblos	56	17,9%	16,1%	21,4%	8,9%	35,7%
Ns/Nc	316	18,7%	11,7%	12,0%	9,8%	47,8%	

8. Ocio y tiempo libre

¿Con qué frecuencia realizas las siguientes actividades?
Quedar con los amigos/as

		Total	Nunca o casi nunca	1-2 días a la semana	3-4 días a la semana	5-6 días a la semana	Todos los días
TOTAL		3.148	50,0%	23,3%	14,4%	7,1%	5,2%
Sexo	Niño	1.550	45,7%	23,6%	15,7%*	8,3%*	6,6%*
	Niña	1.581	54,1%*	23,1%*	13,1%	5,8%	3,8%
Capacidad adquisitiva familiar	Baja	656	56,3%*	18,3%	13,1%	6,3%	6,1%
	Media	1.529	49,0%	24,6%	14,8%	6,9%	4,7%
	Alta	781	44,3%	26,4%*	15,2%	8,7%	5,4%
Distrito	Actur-Rey Fernando	208	48,1%	19,2%	14,9%	8,2%	9,6%*
	Casablanca	42	57,1%	28,6%	7,1%	7,1%	0,0%
	Casco Histórico	109	56,0%	18,3%	12,8%	4,6%	8,3%
	Centro	180	56,7%	22,8%	11,1%	5,0%	4,4%
	Delicias	271	57,9%	17,7%	12,9%	7,4%	4,1%
	Distrito Sur	271	45,0%	30,3%	13,7%	5,5%	5,5%
	El Rabal	281	43,4%	30,6%*	12,5%	7,5%	6,0%
	La Almozara	106	48,1%	19,8%	17,0%	5,7%	9,4%
	Las Fuentes	243	45,3%	21,8%	18,1%	8,6%	6,2%
	Miralbueno	184	46,7%	20,7%	19,6%	8,7%	4,3%
	Oliver-Valdefierro	116	54,3%	18,1%	19,0%	6,0%	2,6%
	San José	282	48,9%	20,6%	14,2%	9,6%	6,7%
	Santa Isabel	140	45,0%	28,6%	17,9%	5,0%	3,6%
	Torrero-La Paz	142	50,0%	22,5%	15,5%	6,3%	5,6%
	Universidad	87	52,9%	25,3%	10,3%	11,5%	0,0%
	Barrios Rurales	114	50,9%	27,2%	14,0%	5,3%	2,6%
	Otros: pueblos	56	50,0%	28,6%	5,4%	10,7%	5,4%
Ns/Nc	316	54,7%	23,1%	13,6%	5,4%	3,2%	

8. Ocio y tiempo libre

¿Con qué frecuencia realizas las siguientes actividades?
Jugar o pasar tiempo al aire libre (calle, parque, etc.)

		Total	Nunca o casi nunca	1-2 días a la semana	3-4 días a la semana	5-6 días a la semana	Todos los días
TOTAL		3.153	21,5%	22,5%	23,0%	12,7%	20,4%
Sexo	Niño	1.553	19,6%	21,4%	24,0%	12,9%	22,1%*
	Niña	1.583	23,1%*	23,5%	22,2%	12,4%	18,8%
Capacidad adquisitiva familiar	Baja	659	26,4%*	22,2%	21,2%	11,7%	18,5%
	Media	1534	21,4%	22,2%	23,5%	12,9%	19,9%
	Alta	778	16,2%	21,6%	24,4%*	13,6%*	24,2%*
Distrito	Actur-Rey Fernando	205	16,1%	22,9%	19,0%	18,0%*	23,9%
	Casablanca	42	21,4%	21,4%	31,0%	14,3%	11,9%
	Casco Histórico	110	26,4%	20,9%	16,4%	13,6%	22,7%
	Centro	178	24,2%	16,3%	25,3%	12,9%	21,3%
	Delicias	269	27,1%	23,4%	21,6%	10,8%	17,1%
	Distrito Sur	271	16,6%	22,1%	25,1%	14,0%	22,1%
	El Rabal	281	17,8%	24,9%	24,6%	12,1%	20,6%
	La Almozara	108	19,4%	17,6%	24,1%	10,2%	28,7%
	Las Fuentes	244	25,0%	23,8%	25,8%	8,2%	17,2%
	Miralbueno	186	21,0%	22,6%	21,0%	13,4%	22,0%
	Oliver-Valdefierro	117	29,1%	22,2%	24,8%	8,5%	15,4%
	San José	286	22,0%	19,2%	21,0%	16,1%	21,7%
	Santa Isabel	141	12,8%	23,4%	32,6%*	14,9%	16,3%
	Torrero-La Paz	141	17,7%	25,5%	21,3%	9,9%	25,5%
	Universidad	87	18,4%	23,0%	17,2%	12,6%	28,7%
	Barrios Rurales	113	23,0%	20,4%	21,2%	11,5%	23,9%
	Otros: pueblos	56	26,8%	23,2%	19,6%	14,3%	16,1%
Ns/Nc	318	24,2%	25,8%	23,0%	11,9%	15,1%	

8. Ocio y tiempo libre

¿Con qué frecuencia realizas las siguientes actividades?

No hacer nada o descansar (sin contar las horas de dormir por la noche)

		Total	Nunca o casi nunca	1-2 días a la semana	3-4 días a la semana	5-6 días a la semana	Todos los días
TOTAL		3.140	51,1%	22,7%	9,8%	4,6%	11,8%
Sexo	Niño	1.545	52,2%	21,6%	9,4%	4,5%	12,4%
	Niña	1.578	49,7%	24,0%	10,4%	4,6%	11,3%
Capacidad adquisitiva familiar	Baja	651	46,2%	19,4%	12,4%*	8,3%*	13,7%
	Media	1.529	51,1%	24,3%*	9,4%	3,5%	11,6%
	Alta	777	54,4%	22,9%	8,6%	3,5%	10,6%
Distrito	Actur-Rey Fernando	207	54,6%	21,3%	6,8%	4,3%	13,0%
	Casablanca	43	41,9%	30,2%	16,3%	7,0%	4,7%
	Casco Histórico	108	51,9%	26,9%	4,6%	1,9%	14,8%
	Centro	180	56,7%	22,2%	6,7%	1,1%	13,3%
	Delicias	270	49,6%	19,3%	12,6%	5,9%	12,6%
	Distrito Sur	269	48,7%	24,5%	12,6%	1,9%	12,3%
	El Rabal	279	46,6%	25,1%	10,0%	5,4%	12,9%
	La Almozara	106	56,6%	12,3%	14,2%	7,5%	9,4%
	Las Fuentes	241	49,0%	21,2%	11,2%	8,7%*	10,0%
	Miralbueno	186	57,0%	26,3%	4,8%	3,2%	8,6%
	Oliver-Valdefierro	116	50,0%	23,3%	12,9%	6,0%	7,8%
	San José	280	48,9%	20,7%	9,3%	6,1%	15,0%
	Santa Isabel	142	47,2%	31,0%	10,6%	2,1%	9,2%
	Torrero-La Paz	141	39,0%	24,1%	13,5%	9,2%*	14,2%
	Universidad	87	58,6%	19,5%	10,3%	1,1%	10,3%
	Barrios Rurales	113	55,8%	23,9%	8,0%	6,2%	6,2%
	Otros: pueblos	56	55,4%	23,2%	5,4%	1,8%	14,3%
Ns/Nc	316	55,1%	20,9%	8,9%	2,2%	13,0%	

8. Ocio y tiempo libre



Frecuencia de actividades de ocio: uso de pantallas

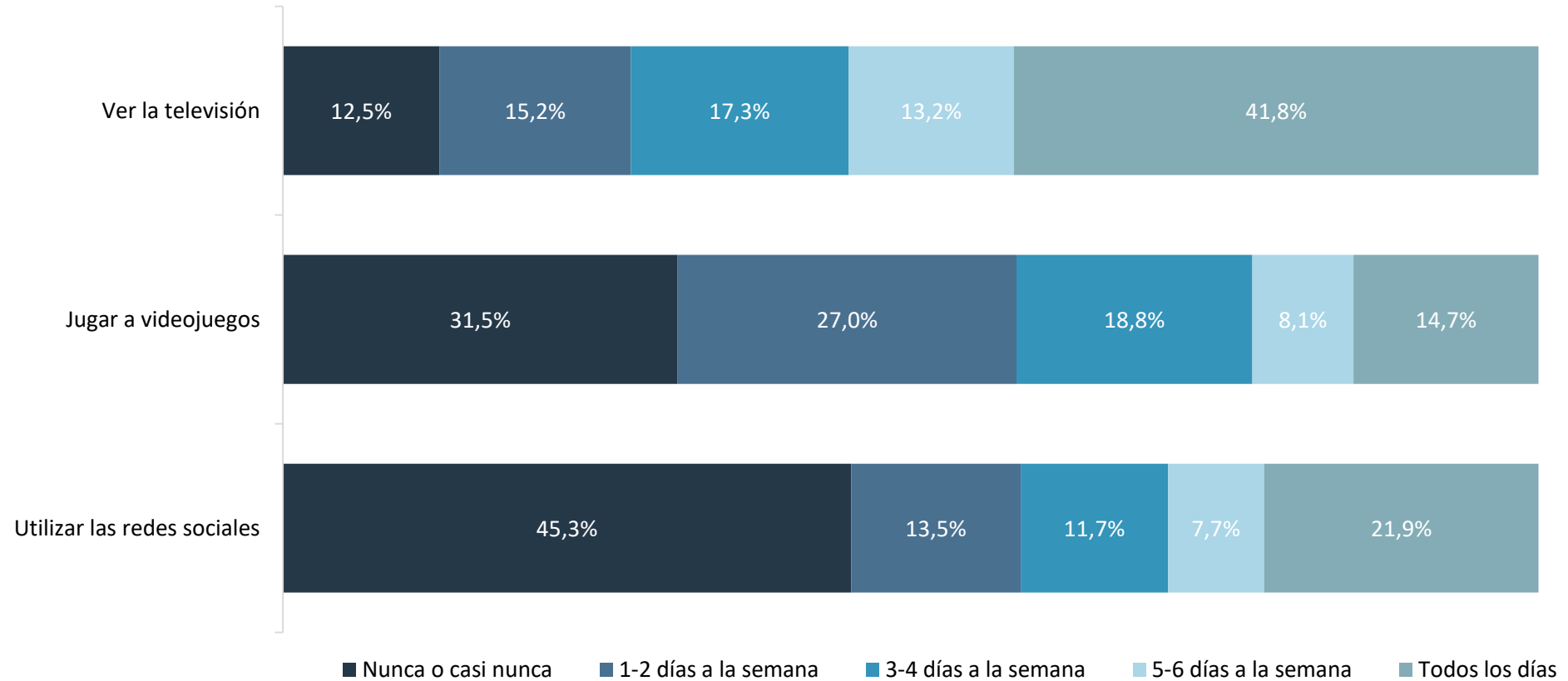

8. Ocio y tiempo libre



Frecuencia de actividades de ocio: uso de pantallas

Ver la televisión

La mayoría de los niños/as ven la televisión con frecuencia (tan solo el 12,5% señalan no verla nunca). En concreto, el 41,8% ven la televisión todos los días. Esta frecuencia es inferior entre los niños/as con capacidad adquisitiva alta (35% frente al 45,5% que registran cuando la capacidad adquisitiva es baja). En el barrio Delicias este porcentaje es del 50,8%.

Jugar a videojuegos

El 68,5% de los niños y niñas juegan a los videojuegos al menos 1 vez a la semana. El 14,7% señala jugar todos los días. Los niños realizan más y con mayor frecuencia esta actividad: el 48,3% de las niñas señalan no jugar a videojuegos mientras que en el caso de los niños este porcentaje es del 14,6%. Además, el 19,6% de las niñas indican jugar todos los días frente al 9,3% indicado por los niños. A medida que desciende la capacidad adquisitiva mayor es el uso de videojuegos. Por Distrito, se aprecia un mayor uso de los videojuegos en el barrio Delicias (el 22,1% indican jugar todos los días).

Utilizar las redes sociales

Las redes sociales son utilizadas por el 54,7% de los niños y niñas. El 21,9% menciona utilizarlas todos los días. Por sexo no existen diferencias significativas. Sí que las hay en función de la capacidad adquisitiva: los niños clasificados en el estrato alto las utilizan en menor medida y aquellos que las utilizan lo hacen con menor frecuencia. De este modo, el 31,3% de los niños que tienen una capacidad adquisitiva baja las utilizan todos los días frente al 16,2% de los niños con capacidad adquisitiva alta.

8. Ocio y tiempo libre

¿Con qué frecuencia realizas las siguientes actividades?
Ver la televisión

		Total	Nunca o casi nunca	1-2 días a la semana	3-4 días a la semana	5-6 días a la semana	Todos los días
TOTAL		3.143	12,5%	15,2%	17,3%	13,2%	41,8%
Sexo	Niño	1.546	11,8%	13,8%	16,2%	14,1%	44,2%
	Niña	1.580	13,1%	16,6%	18,5%	12,4%	39,4%
Capacidad adquisitiva familiar	Baja	655	13,6%	12,8%	15,6%	12,5%	45,5%
	Media	1.531	11,6%	14,3%	18,1%	12,8%	43,2%
	Alta	775	12,8%	19,1%*	18,2%	15,0%*	35,0%
Distrito	Actur-Rey Fernando	206	12,1%	18,0%	22,8%	9,7%	37,4%
	Casablanca	43	16,3%	25,6%	14,0%	16,3%	27,9%
	Casco Histórico	107	19,6%	12,1%	21,5%	8,4%	38,3%
	Centro	178	12,9%	21,3%	18,0%	14,0%	33,7%
	Delicias	266	10,5%	10,2%	15,4%	13,2%	50,8%*
	Distrito Sur	270	10,7%	18,1%	18,1%	14,8%	38,1%
	El Rabal	281	14,9%	13,5%	16,7%	11,4%	43,4%
	La Almozara	108	13,0%	11,1%	13,9%	13,9%	48,1%
	Las Fuentes	241	10,8%	14,1%	15,8%	10,0%	49,4%
	Miralbueno	188	14,4%	14,9%	17,6%	14,4%	38,8%
	Oliver-Valdefierro	117	11,1%	11,1%	15,4%	10,3%	52,1%
	San José	281	11,7%	12,5%	17,4%	14,6%	43,8%
	Santa Isabel	142	9,2%	12,7%	19,0%	14,8%	44,4%
	Torrero-La Paz	141	6,4%	10,6%	17,7%	18,4%	46,8%
	Universidad	87	16,1%	24,1%*	12,6%	24,1%*	23,0%
	Barrios Rurales	113	16,8%	15,0%	18,6%	11,5%	38,1%
	Otros: pueblos	57	14,0%	19,3%	15,8%	21,1%	29,8%
Ns/Nc	317	13,2%	19,2%	17,0%	10,7%	39,7%	

8. Ocio y tiempo libre

¿Con qué frecuencia realizas las siguientes actividades?

Jugar a videojuegos

		Total	Nunca o casi nunca	1-2 días a la semana	3-4 días a la semana	5-6 días a la semana	Todos los días
TOTAL		3.151	31,5%	27,0%	18,8%	8,1%	14,7%
Sexo	Niño	1.553	14,6%*	30,6%	24,7%	10,6%	19,6%
	Niña	1.581	48,3%*	23,6%*	13,1%	5,7%	9,3%
Capacidad adquisitiva familiar	Baja	659	27,6%	21,1%	18,7%	10,2%*	22,5%*
	Media	1.532	31,7%	26,4%	20,0%	8,0%	13,8%
	Alta	778	33,5%*	32,9%*	16,8%	6,6%	10,2%
Distrito	Actur-Rey Fernando	206	30,1%	29,1%	16,5%	7,8%	16,5%
	Casablanca	43	41,9%	25,6%	16,3%	4,7%	11,6%
	Casco Histórico	108	36,1%	17,6%	22,2%	5,6%	18,5%
	Centro	179	36,3%	31,8%	19,6%	3,9%	8,4%
	Delicias	267	26,2%	23,2%	19,9%	8,6%*	22,1%*
	Distrito Sur	269	39,0%*	32,3%*	16,0%	4,8%	7,8%
	El Rabal	282	29,1%	29,1%	22,3%	7,4%	12,1%
	La Almozara	108	30,6%	19,4%	21,3%	11,1%	17,6%
	Las Fuentes	245	26,9%	24,9%	17,1%	11,0%	20,0%
	Miralbueno	188	31,4%	27,1%	16,5%	9,6%	15,4%
	Oliver-Valdefierro	117	31,6%	23,9%	19,7%	8,5%	16,2%
	San José	282	28,7%	28,7%	18,4%	9,2%	14,9%
	Santa Isabel	142	33,8%	29,6%	16,9%	8,5%	11,3%
	Torrero-La Paz	141	24,8%	23,4%	24,1%	9,9%	17,7%
	Universidad	87	33,3%	32,2%	14,9%	14,9%*	4,6%
	Barrios Rurales	113	33,6%	26,5%	18,6%	6,2%	15,0%
	Otros: pueblos	57	42,1%	29,8%	10,5%	5,3%	12,3%
Ns/Nc	317	31,5%	25,2%	20,2%	7,6%	15,5%	

8. Ocio y tiempo libre

¿Con qué frecuencia realizas las siguientes actividades?

Utilizar las redes sociales

		Total	Nunca o casi nunca	1-2 días a la semana	3-4 días a la semana	5-6 días a la semana	Todos los días
TOTAL		3.148	45,3%	13,5%	11,7%	7,7%	21,9%
Sexo	Niño	1.552	47,8%	12,4%	12,8%	6,6%	20,4%
	Niña	1.579	43,1%	14,7%	10,8%	8,7%	22,7%
Capacidad adquisitiva familiar	Baja	658	38,4%	12,0%	10,0%	8,2%	31,3%*
	Media	1.529	44,5%	14,1%	12,8%	7,5%	21,1%
	Alta	776	51,8%*	13,5%	11,3%	7,1%	16,2%
Distrito	Actur-Rey Fernando	206	52,4%	13,1%	8,3%	5,3%	20,9%
	Casablanca	41	56,1%	14,6%	17,1%	4,9%	7,3%
	Casco Histórico	108	55,6%	11,1%	8,3%	3,7%	21,3%
	Centro	177	47,5%	14,1%	10,7%	8,5%	19,2%
	Delicias	272	37,9%	15,8%	11,0%	8,5%	26,8%
	Distrito Sur	271	48,0%	15,1%	8,9%	10,7%	17,3%
	El Rabal	280	51,8%	12,5%	9,6%	7,1%	18,9%
	La Almozara	108	44,4%	8,3%	16,7%	5,6%	25,0%
	Las Fuentes	244	38,1%	12,3%	12,3%	8,6%	28,7%*
	Miralbueno	186	38,7%	15,1%	10,8%	10,2%	25,3%
	Oliver-Valdefierro	117	34,2%	13,7%	12,0%	11,1%	29,1%
	San José	281	44,1%	11,4%	14,6%	7,1%	22,8%
	Santa Isabel	142	36,6%	20,4%	12,0%	8,5%	22,5%
	Torrero-La Paz	142	39,4%	16,2%	13,4%	10,6%	20,4%
	Universidad	87	69,0%*	13,8%	5,7%	4,6%	6,9%
	Barrios Rurales	112	33,0%	12,5%	15,2%	8,9%	30,4%
	Otros: pueblos	57	56,1%	14,0%	14,0%	5,3%	10,5%
Ns/Nc	317	49,8%	11,0%	14,8%	4,4%	19,9%	

9. Vida en el barrio



¿Hasta qué punto estás satisfecho o satisfecha con el barrio donde vives?

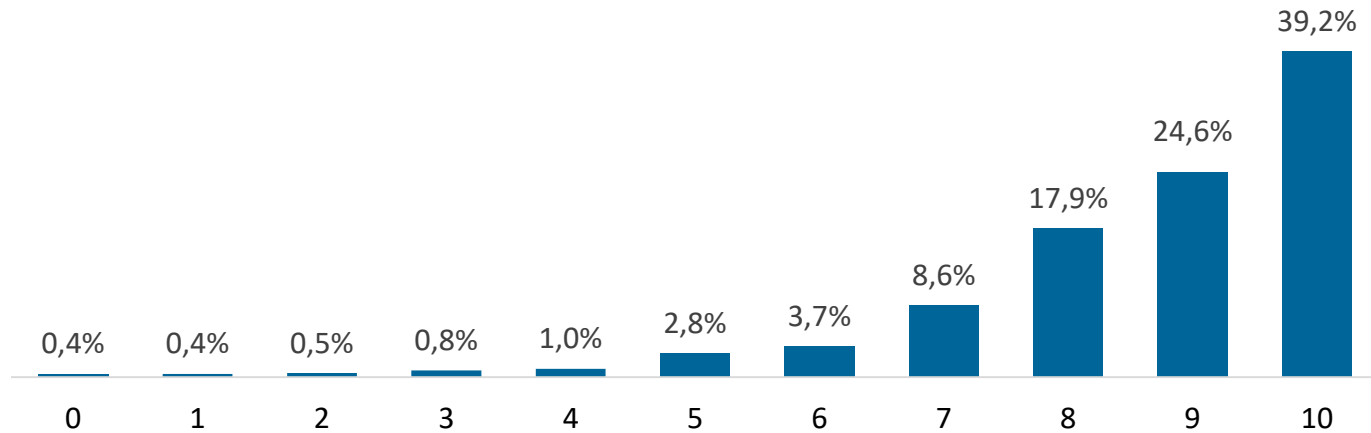

El barrio, es decir, el entorno más cercano los niños y niñas, es valorado en término medio con 8,61 puntos.

La capacidad adquisitiva familiar influye en esta percepción, encontrando mayores niveles de satisfacción entre los que tienen una alta capacidad adquisitiva.



■ Nada satisfecho/a ■ Poco satisfecho/a ■ Bastante satisfecho/a ■ Muy satisfecho/a

8,61 Valoración media

9. Vida en el barrio



¿Hasta qué punto estás satisfecho o satisfecha con el barrio donde vives?

Análisis por distrito

Valoración media

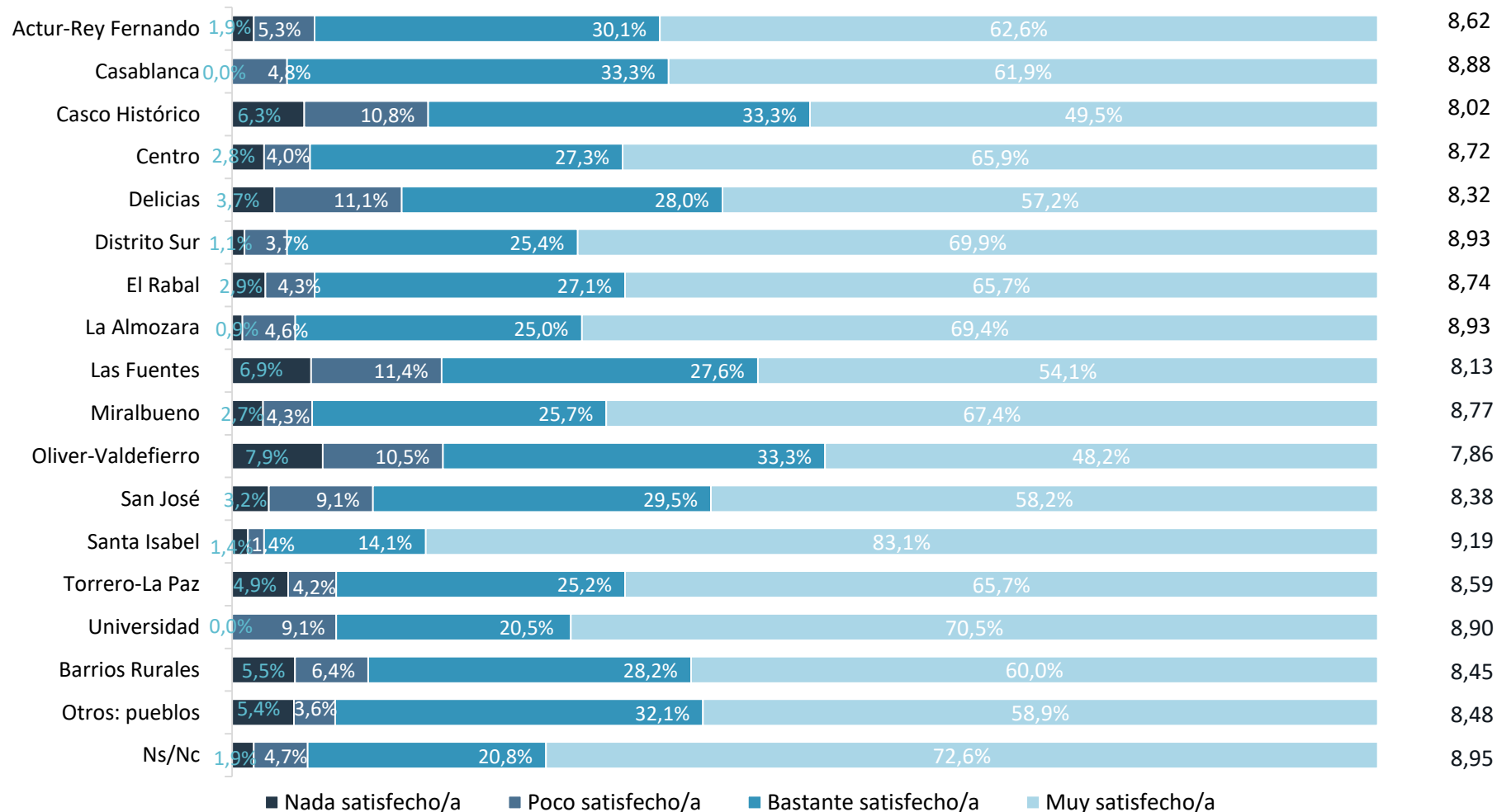

Las valoraciones más altas sobre el barrio se obtienen en Santa Isabel (9,19 puntos), Distrito Sur y Almozara (8,93 puntos) y Universidad (8,90 puntos).

9. Vida en el barrio

¿Hasta qué punto estás satisfecho o satisfecha con el barrio donde vives?

		Total	Media	Nada satisfecho/a	Poco satisfecho/a	Bastante satisfecho/a	Muy satisfecho/a
TOTAL		3.154	8,61	3,2%	6,4%	26,5%	63,8%
Sexo	Niño	1.548	8,60	3,8%	6,5%	25,5%	64,2%
	Niña	1.590	8,63	2,7%	6,1%	27,4%	63,8%
Capacidad adquisitiva familiar	Baja	660	8,24	5,2%*	10,2%	30,5%	54,2%
	Media	1.532	8,64	2,9%	5,7%	27,0%	64,4%
	Alta	773	8,91*	1,6%	5,3%	21,7%	71,4%*
Distrito	Actur-Rey Fernando	206	8,62	1,9%	5,3%	30,1%	62,6%
	Casablanca	42	8,88	0,0%	4,8%	33,3%	61,9%
	Casco Histórico	111	8,02	6,3%	10,8%	33,3%	49,5%
	Centro	176	8,72	2,8%	4,0%	27,3%	65,9%
	Delicias	271	8,32	3,7%	11,1%	28,0%	57,2%
	Distrito Sur	272	8,93*	1,1%	3,7%	25,4%	69,9%
	El Rabal	280	8,74	2,9%	4,3%	27,1%	65,7%
	La Almozara	108	8,93*	0,9%	4,6%	25,0%	69,4%
	Las Fuentes	246	8,13	6,9%*	11,4%	27,6%	54,1%
	Miralbueno	187	8,77	2,7%	4,3%	25,7%	67,4%
	Oliver-Valdefierro	114	7,86	7,9%	10,5%	33,3%	48,2%
	San José	285	8,38	3,2%	9,1%	29,5%	58,2%
	Santa Isabel	142	9,19*	1,4%	1,4%	14,1%	83,1%*
	Torrero-La Paz	143	8,59	4,9%	4,2%	25,2%	65,7%
	Universidad	88	8,90*	0,0%	9,1%	20,5%	70,5%
	Barrios Rurales	110	8,45	5,5%	6,4%	28,2%	60,0%
	Otros: pueblos	56	8,48	5,4%	3,6%	32,1%	58,9%
	Ns/Nc	317	8,95	1,9%	4,7%	20,8%	72,6%

9. Vida en el barrio



Percepción sobre las relaciones interpersonales: barrio

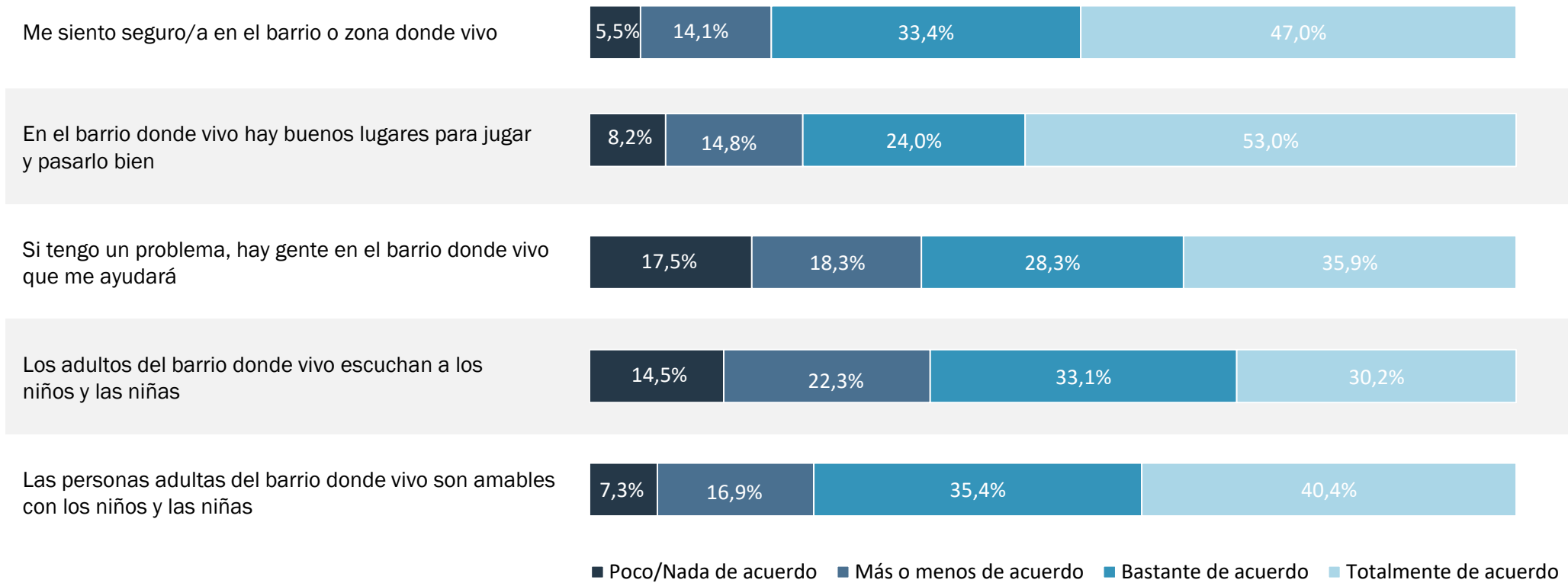

9. Vida en el barrio



Percepción sobre las relaciones interpersonales: barrio

Me siento seguro/a en el barrio o zona donde vivo

El 80,4% de los alumnos/as encuestados dicen sentirse bastante o muy seguros/as en su barrio. El 5,5% de los niños/as no se siente seguro/a en el barrio o zona en la que vive. Un 14,1% está más o menos de acuerdo con esta afirmación. Se comparte esta percepción en mayor medida entre el estrato de baja capacidad adquisitiva familiar así como entre los residentes de Oliver-Valdefierro.

En el barrio donde vivo hay buenos lugares para jugar y pasarlo bien

En el 23,0% de los casos no se considera que en el barrio haya buenos lugares para jugar y pasarlo bien. Es especialmente destacable esta opinión entre los niños/as del Casco Histórico y Oliver-Valdefierro, a diferencia de Distrito Sur donde se está más satisfecho con esta cuestión.

Si tengo un problema, hay gente en el barrio donde vivo que me ayudará

El 17,5% piensa que no recibiría ayuda en su barrio si tuviera un problema. Esta opinión es más frecuente entre el grupo de baja capacidad adquisitiva familiar así como entre aquellos que residen en Las Fuentes. Sin embargo, los residentes en Santa Isabel o Distrito Sur son los que más piensan que recibirían ayuda.

Los adultos del barrio donde vivo escuchan a los niños y las niñas

Un 14,5% piensa que los adultos de su barrio no escuchan a los niños y niñas. De nuevo, entre los residentes en Las Fuentes (25,0%) es donde más se comparte esta opinión.

Las personas adultas del barrio donde vivo son amables con los niños y las niñas

El 7,3% del alumnado encuestado opina que los adultos de su barrio no son amables con los niños y las niñas. Sin embargo, el 40,4% considera que sí lo son. Son los niños/as de alta capacidad adquisitiva junto con los residentes en el Distrito Sur los que más valoran la amabilidad de las personas adultas.

9. Vida en el barrio

¿En qué medida estás de acuerdo con cada una de estas frases?
Me siento seguro o segura en el barrio o zona donde vivo

		Total	Poco/Nada de acuerdo	Más o menos de acuerdo	Bastante de Acuerdo	Totalmente de acuerdo
TOTAL		3.135	5,5%	14,1%	33,4%	47,0%
Sexo	Niño	1.547	5,3%	13,3%	31,8%	49,6%
	Niña	1.573	5,7%	14,5%	35,0%	44,8%
Capacidad adquisitiva familiar	Baja	646	8,2%*	19,3%*	31,6%	40,9%
	Media	1.526	5,2%	12,3%	35,1%	47,4%
	Alta	778	2,7%	12,7%	32,5%	52,1%*
Distrito	Actur-Rey Fernando	208	2,9%	11,1%	38,9%	47,1%
	Casablanca	41	7,3%	7,3%	36,6%	48,8%
	Casco Histórico	113	13,3%	18,6%	37,2%	31,0%
	Centro	175	2,3%	9,7%	37,1%	50,9%
	Delicias	268	7,5%	21,6%	29,1%	41,8%
	Distrito Sur	270	4,8%	13,7%	33,3%	48,1%
	El Rabal	281	4,3%	13,5%	37,0%	45,2%
	La Almozara	106	0,9%	14,2%	31,1%	53,8%
	Las Fuentes	234	6,0%	19,2%	35,0%	39,7%
	Miralbueno	188	2,7%	12,8%	37,2%	47,3%
	Oliver-Valdefierro	115	17,4%*	26,1%*	33,9%	22,6%
	San José	283	8,5%	12,7%	35,0%	43,8%
	Santa Isabel	142	0,7%	8,5%	34,5%	56,3%
	Torrero-La Paz	142	9,2%	14,1%	28,9%	47,9%
	Universidad	88	1,1%	9,1%	27,3%	62,5%
	Barrios Rurales	110	5,5%	15,5%	26,4%	52,7%
	Otros: pueblos	57	7,0%	14,0%	21,1%	57,9%
Ns/Nc	314	3,2%	9,2%	29,9%	57,6%	

9. Vida en el barrio

¿En qué medida estás de acuerdo con cada una de estas frases?
En el barrio donde vivo hay buenos lugares para jugar y pasarlo bien

		Total	Poco/Nada de acuerdo	Más o menos de acuerdo	Bastante de Acuerdo	Totalmente de acuerdo
TOTAL		3.095	7,2%	14,8%	24,0%	53,0%
Sexo	Niño	1.527	10,3%*	12,6%	22,5%	54,6%
	Niña	1.552	6,1%	17,1%*	25,6%	51,3%
Capacidad adquisitiva familiar	Baja	640	10,2%	17,2%	28,1%	44,5%
	Media	1.502	8,2%	14,3%	24,8%	52,7%
	Alta	773	4,7%	13,6%	20,8%	60,9%*
Distrito	Actur-Rey Fernando	205	4,9%	14,1%	21,5%	59,5%
	Casablanca	41	7,3%	14,6%	29,3%	48,8%
	Casco Histórico	108	20,4%*	23,1%	24,1%	32,4%
	Centro	172	11,0%	15,7%	25,6%	47,7%
	Delicias	258	8,9%	21,3%	23,3%	46,5%
	Distrito Sur	270	2,6%	12,6%	25,2%	59,6%*
	El Rabal	274	8,8%	15,0%	18,6%	57,7%
	La Almozara	106	3,8%	8,5%	29,2%	58,5%
	Las Fuentes	232	7,8%	17,2%	28,4%	46,6%
	Miralbueno	188	4,8%	16,0%	27,1%	52,1%
	Oliver-Valdefierro	116	14,7%*	20,7%	26,7%	37,9%
	San José	277	9,7%	18,4%	26,0%	45,8%
	Santa Isabel	141	3,5%	8,5%	21,3%	66,7%
	Torrero-La Paz	141	7,1%	12,8%	25,5%	54,6%
	Universidad	86	5,8%	14,0%	15,1%	65,1%
	Barrios Rurales	111	13,5%	8,1%	25,2%	53,2%
	Otros: pueblos	57	10,5%	5,3%	31,6%	52,6%
Ns/Nc	312	9,3%	10,9%	19,9%	59,9%	

9. Vida en el barrio

¿En qué medida estás de acuerdo con cada una de estas frases?

Si tengo un problema, hay gente en el barrio donde vivo que me ayudará

		Total	Poco/Nada de acuerdo	Más o menos de acuerdo	Bastante de Acuerdo	Totalmente de acuerdo
TOTAL		2.777	17,5%	18,3%	28,3%	35,9%
Sexo	Niño	1.379	18,1%	17,8%	26,7%	37,3%
	Niña	1.384	16,6%	19,0%	30,1%*	34,3%
Capacidad adquisitiva familiar	Baja	559	27,7%*	19,9%	25,2%	27,2%
	Media	1.355	16,2%	19,2%	28,8%	35,9%
	Alta	701	12,4%	14,4%	30,0%	43,2%*
Distrito	Actur-Rey Fernando	187	10,2%	20,9%	33,2%	35,8%
	Casablanca	38	15,8%	21,1%	23,7%	39,5%
	Casco Histórico	97	21,6%	22,7%	29,9%	25,8%
	Centro	147	18,4%	17,7%	26,5%	37,4%
	Delicias	237	24,1%	21,9%	24,1%	30,0%
	Distrito Sur	243	7,8%	15,6%	29,6%	46,9%*
	El Rabal	251	17,9%	15,1%	31,9%	35,1%
	La Almozara	88	15,9%	18,2%	26,1%	39,8%
	Las Fuentes	211	25,1%*	19,4%	26,5%	28,9%
	Miralbueno	168	14,9%	19,0%	31,0%	35,1%
	Oliver-Valdefierro	108	18,5%	20,4%	33,3%	27,8%
	San José	248	23,4%	18,1%	25,8%	32,7%
	Santa Isabel	130	6,2%	10,0%	26,2%	57,7%*
	Torrero-La Paz	122	15,6%	18,0%	31,1%	35,2%
	Universidad	72	18,1%	15,3%	30,6%	36,1%
	Barrios Rurales	99	23,2%	22,2%	21,2%	33,3%
	Otros: pueblos	53	28,3%	17,0%	20,8%	34,0%
Ns/Nc	278	16,2%	19,1%	28,8%	36,0%	

9. Vida en el barrio

¿En qué medida estás de acuerdo con cada una de estas frases?
Los adultos del barrio donde vivo escuchan a los niños y las niñas

		Total	Poco/Nada de acuerdo	Más o menos de acuerdo	Bastante de Acuerdo	Totalmente de acuerdo
TOTAL		2.496	14,5%	22,3%	33,1%	30,2%
Sexo	Niño	1.250	15,7%	22,6%	31,9%	29,8%
	Niña	1.231	13,0%	22,0%	34,5%	30,5%
Capacidad adquisitiva familiar	Baja	517	23,8%*	22,8%	25,9%	27,5%
	Media	1.193	12,5%	23,9%	34,5%	29,2%
	Alta	651	10,8%	19,2%	36,1%	33,9%*
Distrito	Actur-Rey Fernando	163	12,3%	21,5%	37,4%	28,8%
	Casablanca	32	9,4%	18,8%	31,3%	40,6%
	Casco Histórico	86	19,8%	30,2%	26,7%	23,3%
	Centro	141	13,5%	20,6%	38,3%	27,7%
	Delicias	211	21,3%	27,5%	27,0%	24,2%
	Distrito Sur	232	7,3%	13,4%	40,5%*	38,8%*
	El Rabal	220	17,7%	18,6%	30,9%	32,7%
	La Almozara	86	12,8%	23,3%	33,7%	30,2%
	Las Fuentes	188	25,0%*	26,1%	27,7%	21,3%
	Miralbueno	150	13,3%	20,0%	37,3%	29,3%
	Oliver-Valdefierro	95	16,8%	35,8%	25,3%	22,1%
	San José	211	13,3%	27,0%	30,8%	28,9%
	Santa Isabel	120	7,5%	18,3%	40,0%	34,2%
	Torrero-La Paz	117	12,0%	25,6%	35,0%	27,4%
	Universidad	57	12,3%	24,6%	28,1%	35,1%
	Barrios Rurales	98	16,3%	18,4%	26,5%	38,8%
	Otros: pueblos	47	23,4%	19,1%	36,2%	21,3%
Ns/Nc	242	9,5%	19,4%	34,7%	36,4%	

9. Vida en el barrio

¿En qué medida estás de acuerdo con cada una de estas frases?

Las personas adultas del barrio donde vivo son amables con los niños y niñas

		Total	Poco/Nada de acuerdo	Más o menos de acuerdo	Bastante de Acuerdo	Totalmente de acuerdo
TOTAL		2.747	7,3%	16,9%	35,4%	40,4%
Sexo	Niño	1.357	7,1%	17,3%	35,2%	40,4%
	Niña	1.379	7,5%	16,5%	35,8%	40,3%
Capacidad adquisitiva familiar	Baja	568	9,5%*	23,6%*	31,3%	35,6%
	Media	1.334	7,6%	15,9%	37,6%	38,8%
	Alta	691	4,8%	12,9%	34,3%	48,0%*
Distrito	Actur-Rey Fernando	185	2,7%	15,7%	41,6%	40,0%
	Casablanca	40	15,0%	12,5%	22,5%	50,0%
	Casco Histórico	94	17,0%*	22,3%	31,9%	28,7%
	Centro	154	5,2%	16,2%	32,5%	46,1%
	Delicias	239	11,3%	17,6%	31,4%	39,7%
	Distrito Sur	246	2,8%	14,6%	38,6%	43,9%*
	El Rabal	243	9,1%	16,9%	33,3%	40,7%
	La Almozara	90	5,6%	22,2%	36,7%	35,6%
	Las Fuentes	213	11,3%	25,8%*	35,2%	27,7%
	Miralbueno	165	3,0%	15,8%	35,2%	46,1%
	Oliver-Valdefierro	106	8,5%	22,6%	36,8%	32,1%
	San José	241	8,3%	18,7%	33,6%	39,4%
	Santa Isabel	114	3,5%	13,2%	39,5%	43,9%
	Torrero-La Paz	131	6,1%	19,1%	36,6%	38,2%
	Universidad	71	5,6%	9,9%	28,2%	56,3%
	Barrios Rurales	99	11,1%	14,1%	27,3%	47,5%
	Otros: pueblos	50	10,0%	20,0%	44,0%	26,0%
Ns/Nc	266	5,3%	9,0%	40,6%	45,1%	

10. La ciudad



Grado de satisfacción con los servicios municipales

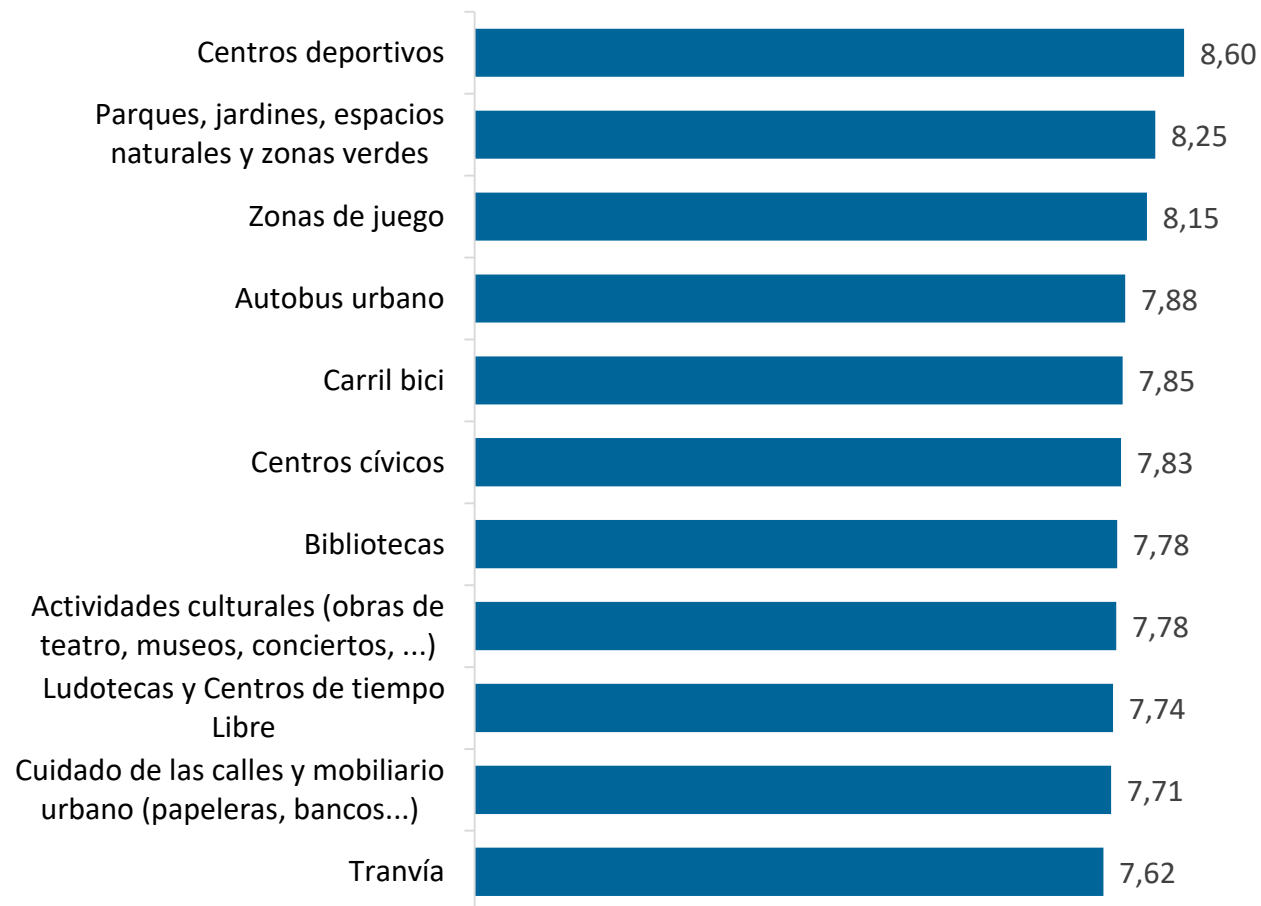

Los centros deportivos, espacios al aire libre y zonas de juego son los servicios municipales mejor valorados por los niños y niñas que han contestado la encuesta, con puntuaciones superiores a 8.

En cambio, el servicio peor valorado es el tranvía registrando una puntuación inferior a la obtenida por el autobús urbano (7,62 puntos frente a 7,88 puntos). Los barrios por donde transcurre es donde mejor se valora.

Las niñas valoran mejor que los niños los servicios vinculados al ocio / cultura como las bibliotecas, las ludotecas y centros de tiempo libre, los centros cívicos y las actividades culturales.

Del mismo modo, aquellos que tienen una capacidad adquisitiva alta valoran mejor las zonas de juego, el cuidado de las calles y los centros deportivos.

En el distrito de Miralbueno la satisfacción con el cuidado de las calles registra la puntuación más elevada (8,14 frente a los 7,11 puntos obtenidos en el Casco Histórico). Por otro lado, el carril bici destaca en Torrero-La Paz (8,51) y en Actur - Rey Fernando (8,10).

10. La ciudad

¿Hasta qué punto estás satisfecho /a con cada uno de estos elementos de la ciudad?



	Total	0	1	2	3	4	5	6	7	8	9	10	No lo sé No lo utilizo
Parques, jardines, espacios naturales y zonas verdes de la ciudad	3.192	0,8%	0,5%	0,4%	0,9%	1,5%	3,1%	3,9%	8,8%	19,8%	20,6%	24,3%	15,4%
Zonas de juego	3.192	1,0%	0,7%	0,9%	1,5%	1,7%	3,8%	5,0%	9,5%	16,3%	21,6%	27,4%	10,5%
El cuidado de las calles y el mobiliario urbano (papeleras, bancos...)	3.192	1,5%	1,2%	1,1%	1,9%	2,6%	5,7%	7,2%	11,8%	18,6%	19,6%	21,7%	7,0%
Bibliotecas	3.192	3,0%	1,3%	1,3%	1,3%	1,8%	3,5%	3,9%	6,8%	11,3%	15,0%	24,7%	26,1%
Ludotecas y Centros de tiempo Libre	3.192	2,8%	1,1%	0,9%	1,6%	1,5%	2,7%	3,6%	5,7%	10,3%	13,6%	19,8%	36,4%
Centros cívicos	3.192	2,5%	1,2%	1,0%	1,0%	1,5%	1,8%	2,5%	5,4%	9,6%	13,1%	19,2%	41,1%
Centros deportivos	3.192	1,7%	0,8%	1,0%	0,8%	1,1%	2,2%	2,5%	5,2%	9,8%	19,2%	41,2%	14,5%
Actividades culturales (obras de teatro, museos, conciertos, ...)	3.192	3,5%	0,8%	1,3%	1,7%	2,1%	3,1%	4,4%	7,1%	10,5%	16,5%	24,7%	24,4%
Autobús urbano	3.192	2,7%	0,8%	1,0%	1,8%	2,0%	3,0%	4,3%	9,1%	15,4%	18,6%	24,2%	17,1%
Tranvía	3.192	4,5%	1,6%	1,4%	1,5%	1,5%	2,9%	4,4%	6,5%	11,6%	16,7%	23,7%	23,7%
Carril bici	3.192	2,7%	1,4%	1,3%	1,2%	2,1%	2,9%	4,9%	8,2%	13,9%	17,9%	25,3%	18,2%

10. La ciudad

¿Hasta qué punto estás satisfecho /a con cada uno de estos elementos de la ciudad?

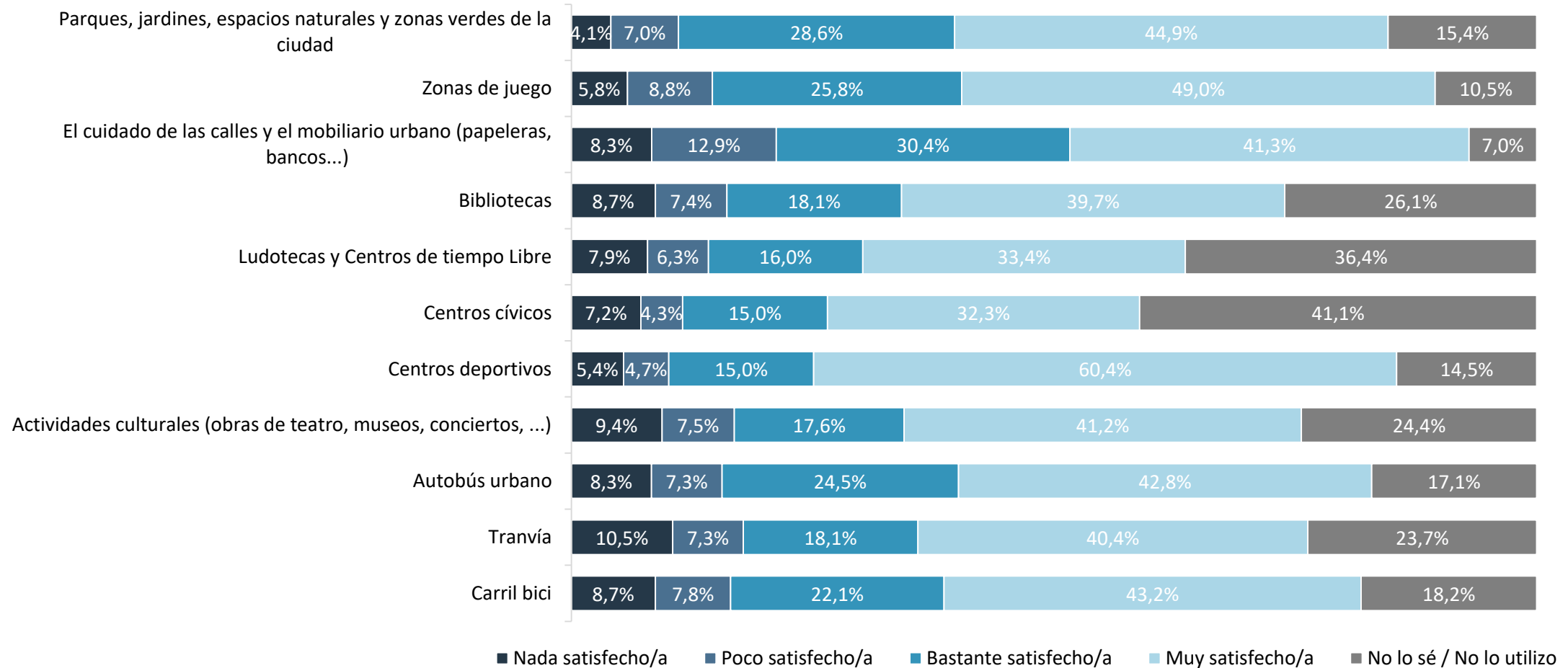

10. La ciudad

¿Hasta qué punto estás satisfecho /a con cada uno de estos elementos de la ciudad?



		Parques, jardines, zonas verdes		Zonas de juego		Cuidado de calles		Bibliotecas		Ludotecas y centros de tiempo libre		Centros cívicos	
		Total	Media	Total	Media	Total	Media	Total	Media	Total	Media	Total	Media
TOTAL		2.701	8,25	2.856	8,15	2.967	7,71	2.360	7,78	2.029	7,74	1.880	7,83
Sexo	Niño	1.347	8,22	1.426	8,12	1.461	7,78	1.145	7,67	1.013	7,55	938	7,68
	Niña	1.345	8,27	1.418	8,17	1.490	7,65	1.203	7,90*	1.004	7,91*	930	7,98*
Capacidad adquisitiva familiar	Baja	537	8,16	591	7,97	608	7,52	490	7,61	437	7,74	403	7,68
	Media	1.316	8,23	1.387	8,20	1.435	7,72	1.133	7,79	971	7,73	895	7,95
	Alta	687	8,37	712	8,26*	748	7,85*	604	7,93	496	7,76	474	7,79
Distrito	Actur-Rey Fernando	185	8,08	190	8,19	199	7,87	173	8,03	126	7,57	104	7,69
	Casablanca	36	8,39	39	8,00	41	7,73	31	7,55	28	7,46	31	8,19
	Casco Histórico	91	8,36	95	8,09	101	7,11	78	7,87	62	7,37	51	7,63
	Centro	157	8,17	158	7,72	171	7,44	135	8,09	113	7,35	86	7,70
	Delicias	218	8,00	232	7,92	253	7,35	196	7,40	163	7,30	141	7,21
	Distrito Sur	237	8,33	253	8,39	260	8,03	214	8,00	160	7,96	169	8,09
	El Rabal	235	8,35	250	8,24	264	7,80	202	7,87	151	8,02	147	8,03
	La Almozara	97	8,12	101	8,04	103	7,78	86	7,62	78	7,76	84	7,76
	Las Fuentes	194	8,25	218	8,19	218	7,59	176	7,94	184	8,18	149	7,88
	Miralbueno	164	8,36	177	8,34	183	8,14*	147	7,79	114	7,75	124	7,90
	Oliver-Valdefierro	102	7,91	108	7,56	110	7,35	91	7,41	82	7,52	89	7,79
	San José	255	8,20	262	8,03	268	7,47	223	8,15	202	7,97	178	8,25
	Santa Isabel	127	8,14	135	8,16	138	7,67	101	7,54	98	7,55	106	7,86
	Torrero-La Paz	120	8,52	128	8,47	130	8,08	97	7,39	95	7,60	95	8,08
	Universidad	76	8,41	82	8,32	84	7,80	64	7,77	48	7,44	43	7,79
	Barrios Rurales	94	8,36	96	7,95	103	7,73	87	8,06	83	8,08	81	7,83
	Otros: pueblos	47	8,40	48	7,90	50	8,06	40	7,40	37	7,11	35	7,23
Ns/Nc	266	8,35	284	8,40	291	7,83	219	7,42	205	7,79	167	7,58	

10. La ciudad

¿Hasta qué punto estás satisfecho /a con cada uno de estos elementos de la ciudad?

		Centros deportivos		Actividades culturales		Autobús urbano		Tranvía		Carril bici	
		Total	Media	Total	Media	Total	Media	Total	Media	Total	Media
TOTAL		2.728	8,60	2.413	7,78	2.645	7,88	2.434	7,62	2.610	7,85
Sexo	Niño	1.382	8,65	1.178	7,54	1.301	7,84	1.214	7,49	1.297	7,84
	Niña	1.332	8,54	1.222	8,00*	1.329	7,92	1.207	7,75*	1.302	7,85
Capacidad adquisitiva familiar	Baja	523	8,39	466	7,43	583	7,92	505	7,56	501	7,53
	Media	1.342	8,62	1.177	7,89	1.282	7,91	1.185	7,60	1.276	7,94*
	Alta	699	8,75*	628	7,85	630	7,87	602	7,66	677	7,89
Distrito	Actur-Rey Fernando	177	8,68	165	7,81	176	8,10	200	8,47*	195	8,10*
	Casablanca	38	9,24	35	7,74	37	7,97	40	8,45*	41	8,20
	Casco Histórico	90	8,46	87	8,09	98	7,63	98	7,67	84	7,64
	Centro	159	8,73	143	8,42	146	7,99	150	8,19*	150	7,95
	Delicias	227	8,21	197	7,23	245	7,65	190	7,19	216	7,81
	Distrito Sur	238	8,57	206	7,81	217	8,14	249	8,66*	238	8,16
	El Rabal	240	8,70	208	8,07	230	7,88	200	7,53	230	8,11
	La Almozara	97	8,47	80	7,43	94	7,74	79	7,19	88	7,44
	Las Fuentes	202	8,85	184	7,85	209	7,78	191	7,57	189	7,73
	Miralbueno	167	8,33	137	7,45	159	8,16	120	6,73	162	7,83
	Oliver-Valdefierro	102	8,55	91	7,15	105	7,76	76	6,13	99	7,60
	San José	244	8,63	221	8,05	255	8,24	213	7,71	230	7,90
	Santa Isabel	127	8,39	114	7,73	124	7,77	100	6,84	120	7,48
	Torrero-La Paz	126	8,87	110	7,89	125	7,98	103	7,16	119	8,51*
	Universidad	80	9,23	75	7,85	69	7,64	77	8,22*	77	7,92
	Barrios Rurales	89	8,24	82	7,66	83	7,45	77	6,61	80	6,81
	Otros: pueblos	45	8,58	47	7,21	34	7,59	34	6,74	41	6,83
Ns/Nc	280	8,60	231	7,77	239	7,67	237	7,51	251	7,77	

10. La ciudad

Grado de satisfacción con algunas características de la ciudad

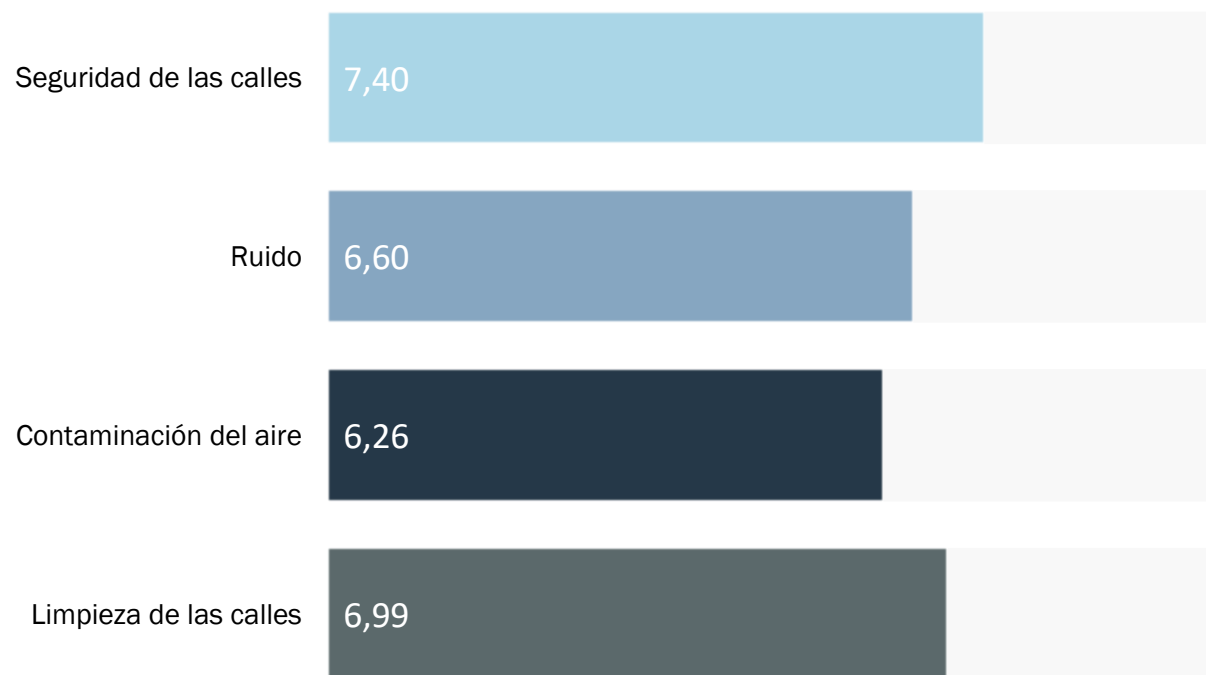

La satisfacción con la seguridad de las calles es de 7,40 puntos. La limpieza de las calles, el ruido y la contaminación del aire registran valoraciones inferiores a 7 puntos (6,99, 6,60 y 6,26, respectivamente).

Estos aspectos son peor valorados por los niños y niñas con **capacidad adquisitiva baja**, así como aquellos que señalan residir en el barrio de **Delicias**.

Además, es importante señalar que los niños están más satisfechos con la **seguridad de las calles** en comparación con las niñas (7,57 y 7,24 puntos, respectivamente).

Del mismo modo, en los barrios de Oliver-Valdefierro y Delicias las puntuaciones relacionadas con la seguridad son más bajas.

10. La ciudad

¿Cómo valoras las siguientes cosas de la ciudad?

	Total	0	1	2	3	4	5	6	7	8	9	10
Limpieza de las calles	3.058	4,2%	1,4%	2,3%	3,3%	4,2%	8,3%	9,4%	14,5%	20,4%	16,5%	15,5%
Contaminación del aire	2.837	9,6%	2,5%	3,4%	4,3%	5,3%	8,7%	8,5%	13,4%	16,8%	15,6%	11,9%
Ruido	2.989	6,5%	2,3%	2,7%	4,9%	4,8%	8,8%	9,2%	12,2%	17,9%	15,8%	14,7%
Seguridad de las calles	2.969	3,9%	1,1%	1,7%	2,8%	3,8%	6,5%	7,8%	12,2%	18,1%	19,7%	22,5%

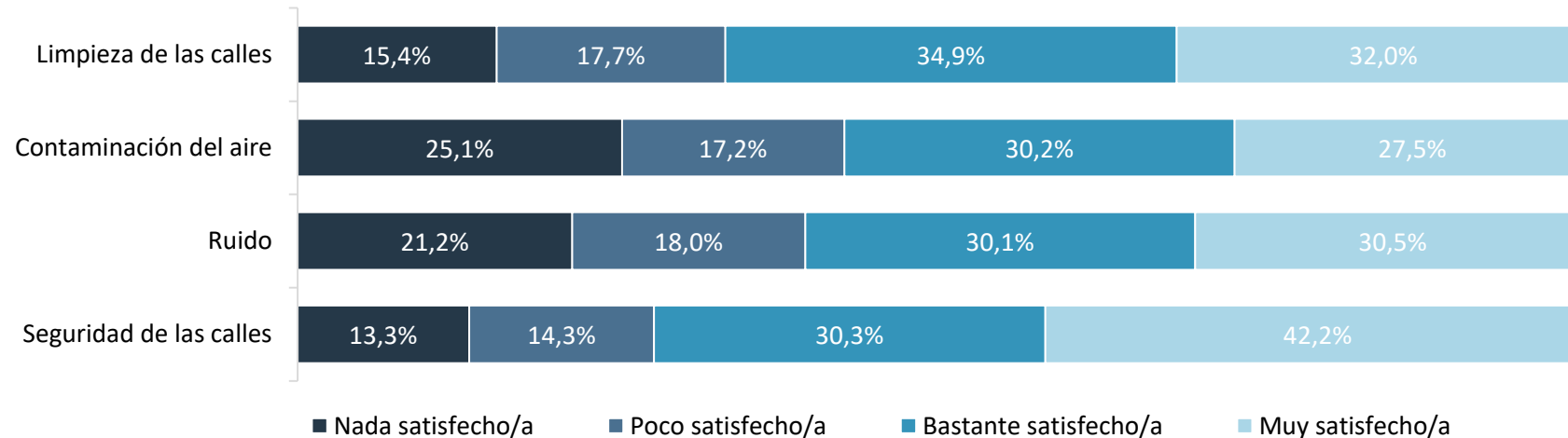

10. La ciudad

¿Cómo valoras las siguientes cosas de la ciudad?

		Limpieza de las calles		Contaminación del aire		Ruido		Seguridad de las calles	
		Total	Media	Total	Media	Total	Media	Total	Media
TOTAL		3.058	6,99	2.837	6,26	2.989	6,60	2.969	7,40
Sexo	Niño	1.501	7,04	1.396	6,29	1.464	6,57	1.467	7,57*
	Niña	1.541	6,94	1.425	6,24	1.511	6,62	1.488	7,24
Capacidad adquisitiva familiar	Baja	631	6,84	585	5,81*	623	6,35*	613	7,15
	Media	1.484	7,03	1.379	6,39	1.454	6,69	1.441	7,45
	Alta	763	7,11	709	6,44	742	6,70	740	7,50
Distrito	Actur-Rey Fernando	203	7,37	193	6,41	197	6,90	196	7,54
	Casablanca	42	7,12	42	6,86	42	6,76	42	7,29
	Casco Histórico	104	6,55	97	6,04	101	6,54	100	7,14
	Centro	175	6,85	168	6,14	171	6,50	169	7,80
	Delicias	260	6,37*	235	5,31*	259	5,72*	261	6,82*
	Distrito Sur	263	7,40	248	6,88	260	7,01	254	7,59
	El Rabal	268	7,06	245	6,43	266	6,67	254	7,34
	La Almozara	104	6,86	95	5,67	102	6,07	103	7,50
	Las Fuentes	234	6,72	214	5,97	230	6,20	230	6,96
	Miralbueno	182	7,48	164	6,82	177	6,73	181	7,76
	Oliver-Valdefierro	110	6,36	106	6,11	112	6,86	112	6,19*
	San José	280	6,75	256	6,05	271	6,59	269	7,62
	Santa Isabel	139	7,24	127	5,97	138	6,63	133	7,87
	Torrero-La Paz	142	7,32	131	6,43	134	6,90	136	7,29
	Universidad	84	7,18	82	6,74	83	6,86	86	7,93
	Barrios Rurales	109	7,33	102	6,81	105	6,85	105	7,52
Otros: pueblos	52	6,67	46	6,52	43	6,98	47	7,28	
Ns/Nc	307	7,06	286	6,29	298	6,71	291	7,56	

The background features a large, light blue geometric shape with a white border, resembling a stylized page or document. In the top left, there is a teal-colored rectangular shape. In the top center, the tip of an orange pencil is visible. In the bottom left, the tip of a red pencil is visible. The overall design is clean and modern, with a focus on educational or creative themes.

Las aportaciones de los niños y las niñas

Comentarios y opiniones



Comentarios y opiniones que los niños y niñas han dejado en la encuesta

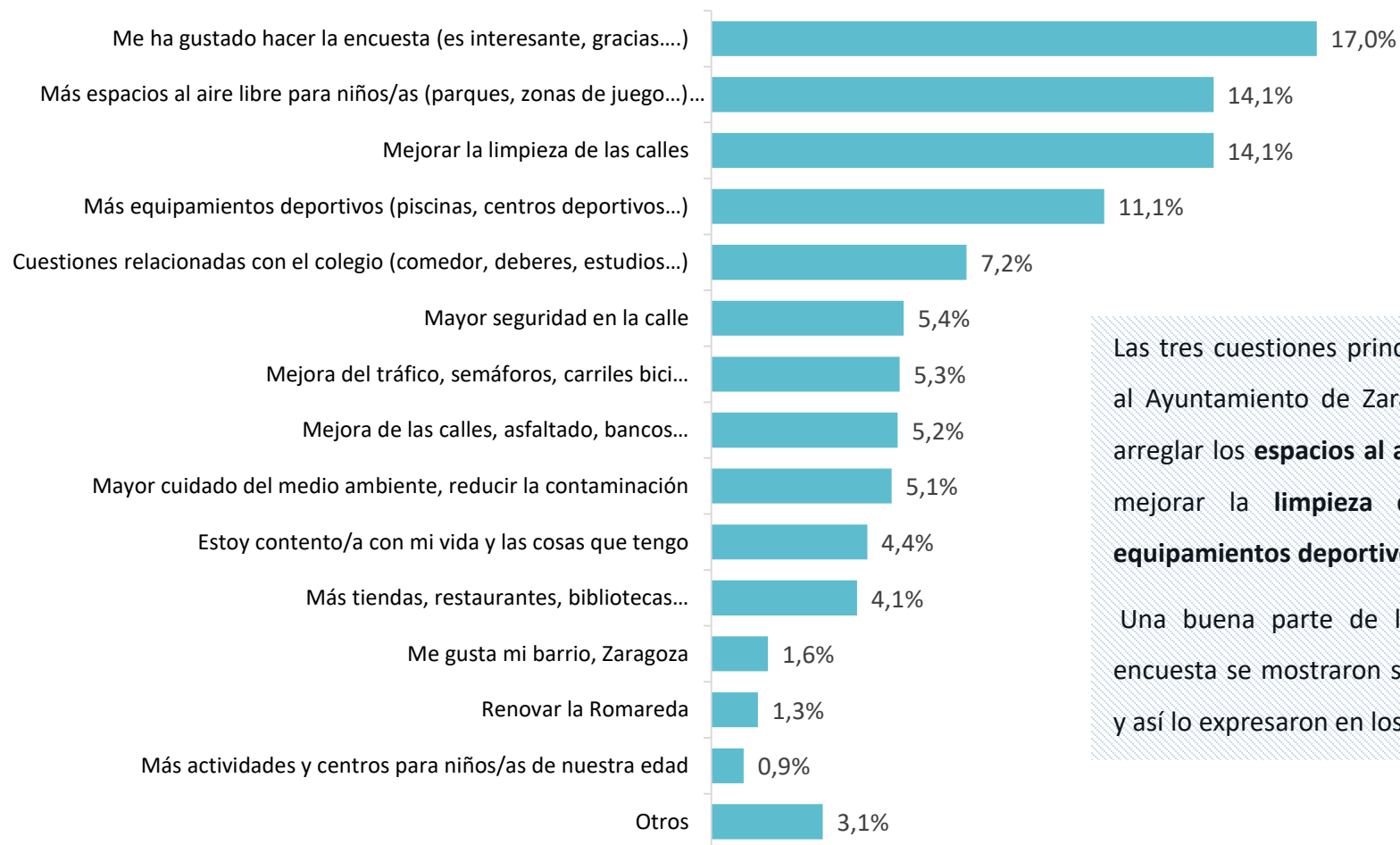

Las tres cuestiones principales que los niños y niñas solicitan al Ayuntamiento de Zaragoza se relacionan con aumentar y arreglar los **espacios al aire libre** (parques, zonas de juego...), mejorar la **limpieza de las calles** e **incrementar los equipamientos deportivos** (piscinas, centros deportivos...).

Una buena parte de los niños y niñas que realizaron la encuesta se mostraron satisfechos de participar en el estudio y así lo expresaron en los comentarios finales.

Comentarios y opiniones



Comentarios y opiniones que los niños y niñas han dejado en la encuesta: algunos literales

ME HA GUSTADO PARTICIPAR EN LA ENCUESTA

Creo que todos los niños y niñas hemos valorado mucho que se haya organizado esta encuesta, ya que es una excelente manera de tener en cuenta nuestra opinión, y por dicho motivo me gustaría que se hicieran más como esta. ¡Gracias!

Esta encuesta me parece muy bien, porque así pueden mejorar Zaragoza con nuestras opiniones.

Me ha parecido muy chula esta actividad.

Me ha parecido genial.

Me han gustado mucho las preguntas y es bastante liberador.

La encuesta me ha parecido interesante y divertida. Muchas gracias por hacérsola.

La encuesta me parece algo muy útil para mejorar la infancia.

Muchas gracias por hacernos esta encuesta y por querer saber más sobre nosotros.

Me gusta mucho que cuenten con la opinión de los niños.

Me he desahogado un poco. Me he sentido importante.

Comentarios y opiniones



Comentarios y opiniones que los niños y niñas han dejado en la encuesta: algunos literales

ESPACIOS AL AIRE LIBRE

Me gustaría que hubiera parques para niños algo mas mayores como nosotros de 12 años más o menos...

Me gustaría tener un campo de fútbol cerca de mi barrio.

Una pista de baloncesto.

LMPIEZA

Me gustaría que hubiera más contenedores y papeleras para los perros y basuras para los cigarros porque hay un montón de cigarros par el suelo.

Me gustaría comentar que las calles podrían estar mas limpias los parques podrían ser a parte de para niños pequeños también para niños de nuestra edad porque se os olvida que a nosotros también nos gusta jugar.

EQUIPAMIENTOS DEPORTIVOS

Me gustaría que hubiese más sitios para para hacer deporte.

Me gustaría que hubiera piscinas publicas para la gente que en su casa no tiene y para que esa gente se pueda bañarse en verano.

CONTAMINACIÓN

Tenemos que reciclar todos juntos para que no haya tanta contaminación y vivir en comunidad.

Pues que me gustaría que las calles estuvieran más limpias y que no estuviesen todas grafiteadas.

No me gusta que las calles a veces huelen un poco a la basura.

La ciudad necesita menos contaminación

The background features a large, light blue, tilted rectangular shape that serves as a backdrop for the text. To the left, there are two pencils: a red one at the bottom and an orange one at the top. Several strips of paper in shades of blue and teal are scattered around the central shape, some overlapping it. The overall aesthetic is clean and professional, typical of a presentation slide.

Principales conclusiones

Principales conclusiones



En término medio, los alumnos y alumnas encuestados tienen una **satisfacción con su vida** en general de 9,15 puntos. Esto sitúa a la ciudad de Zaragoza en las primeras posiciones en comparativa con otras ciudades y países donde se ha analizado esta cuestión.



En cuanto a la **satisfacción con los diferentes ámbitos**, la valoración más alta es respecto a las cosas que tienen (9,58), seguida de la casa donde viven (9,43) y las personas con las que viven (9,42).

La capacidad adquisitiva familiar influye en estas valoraciones, ya que es siempre inferior entre aquellos/as con baja capacidad adquisitiva.



Ayuda. Los niños y niñas perciben de manera mayoritaria que, en caso de tener un problema, recibirán ayuda (de la familia, profesores, amigos/as, compañeros de colegio y gente del barrio). En esta percepción influye la capacidad adquisitiva familiar, ya que en los estratos más bajos, se duda más de la posible ayuda del entorno más cercano ante una necesidad.



Seguridad. Hay diferentes percepciones de los niños/as en relación a la seguridad que sienten en diferentes entornos. Destaca la seguridad que sienten en su casa (83,0% está totalmente de acuerdo). Por debajo está la sentida en el colegio (60,3%) y en su barrio (47,0%). De nuevo, menores niveles adquisitivos familiares llevan a mayor sensación de inseguridad en estos entornos.



Escucha. Es importante saber si los niños y niñas sienten que se les escucha y se tiene en cuenta lo que dicen, tanto en su entorno familiar (57,5%) como por parte de sus profesores (47,1%) e incluso en el barrio donde viven (30,2%). Por tanto se observa como se detecta una falta de suficiente atención según la opinión de la infancia encuestada.



Pantallas. Un 53,6% de los niños y niñas encuestados tiene un teléfono móvil propio. Además, en el 46,6% de los casos se dedican al menos 2 horas diarias al uso de pantallas (como ocio). En concreto, el 41,8% ve la televisión todos los días, un 21,9% usa a diario las redes sociales y el 14,7% juega a videojuegos diariamente. El uso de pantallas es más frecuente cuando la capacidad adquisitiva es baja y, en concreto, hay cuestiones como el uso de videojuegos que es más común entre los niños que entre las niñas.

Principales conclusiones



La vida como **estudiante** se valora con 8,63 puntos en término medio. En esta valoración influyen muchas cosas que van desde lo que se aprende, las relaciones con el profesorado y compañeros/as... Entre el alumnado encuestado existe un hábito generalizado por hacer deberes todos o casi todos los días (84,6%). En un 49,8% de los casos existe un refuerzo extraescolar (clases programadas). En casi la totalidad de los casos los alumnos/as tienen en su casa tanto un escritorio como todo el material necesario para hacer los deberes y estudiar.



Ocio y tiempo libre. La cantidad de tiempo del que se dispone para hacer lo que se quiere es el aspecto con una valoración media más baja (8,22 puntos) de todos los evaluados. La frecuencia con la que se dedica tiempo a los deberes/estudiar, a clases extraescolares... suele ser superior a la que se dedica a jugar o pasar tiempo al aire libre, no hacer nada o descansar o quedar con amigos.



Salud. En términos globales los niños y niñas sienten que tienen buena salud (valoración media de 9,38 puntos). Las patologías relacionadas con el malestar psicológico son más frecuentes que las relativas al malestar físico. En concreto, un 27,1% dice que al menos una vez por semana se siente nervioso/a y el 19,4% tiene dificultades para dormir. Otras cuestiones que afectan a la salud son los hábitos de alimentación, entre el que destaca que un 68,3% consume dulces todas las semanas y 49,1% toma refrescos con azúcar. De este modo, la mayor parte (78,2%) se sitúa en un nivel medio respecto al indicador de calidad de vida relacionado con la salud.



El barrio y la ciudad. Una de las carencias que más identifican los niños y niñas, sobre todo de determinados distritos como Casco, Oliver-Valdefierro, es la existencia de lugares para jugar y pasarlo bien. De hecho, se convierte en una de las sugerencias de mejora más habitualmente señaladas. Destaca además, que hay ciertos equipamientos de la ciudad que los niños y niñas no conocen y/o no los utilizan como por ejemplo los centros cívicos (41,1%), ludotecas y centros de tiempo libre (36,4%) o incluso las bibliotecas (26,1%).



La capacidad adquisitiva familiar influye en la mayoría de las cuestiones analizadas. A medida que ésta se incrementa, lo hace también la percepción de satisfacción con la vida en general y con el entorno (familia, amistades, profesorado, etc.). También condiciona la salud y los hábitos vinculados al ocio y a la alimentación. De este modo, los niños y niñas con capacidad adquisitiva baja son más propensos a mostrar malestar físico y psicológico. Además, tienden a consumir una menor cantidad de frutas y verduras, así como a comer más dulces y refrescos azucarados. En cuanto al ocio, los niños/as con capacidad adquisitiva familiar baja realizan menos actividades extraescolares y deportivas y hacen un mayor uso de las pantallas.



Sexo. Los niños y niñas tienden a diferenciarse principalmente en las cuestiones relacionadas con el ocio y la salud. Por lo general, las niñas realizan menos actividades deportivas y muestran mayor malestar físico y psicológico. En cambio, los niños hacen un mayor uso de las pantallas y, en concreto, juegan más y con mayor frecuencia a los videojuegos.

The background features a large, light blue geometric shape with a white border, resembling a stylized page or folder. In the top left, there is a teal-colored rectangular shape. Two pencils are visible: an orange one at the top center and a red one at the bottom left. The overall design is clean and modern.

Anexos estadísticos

a. Análisis de la soledad



Sentimiento de soledad en la última semana

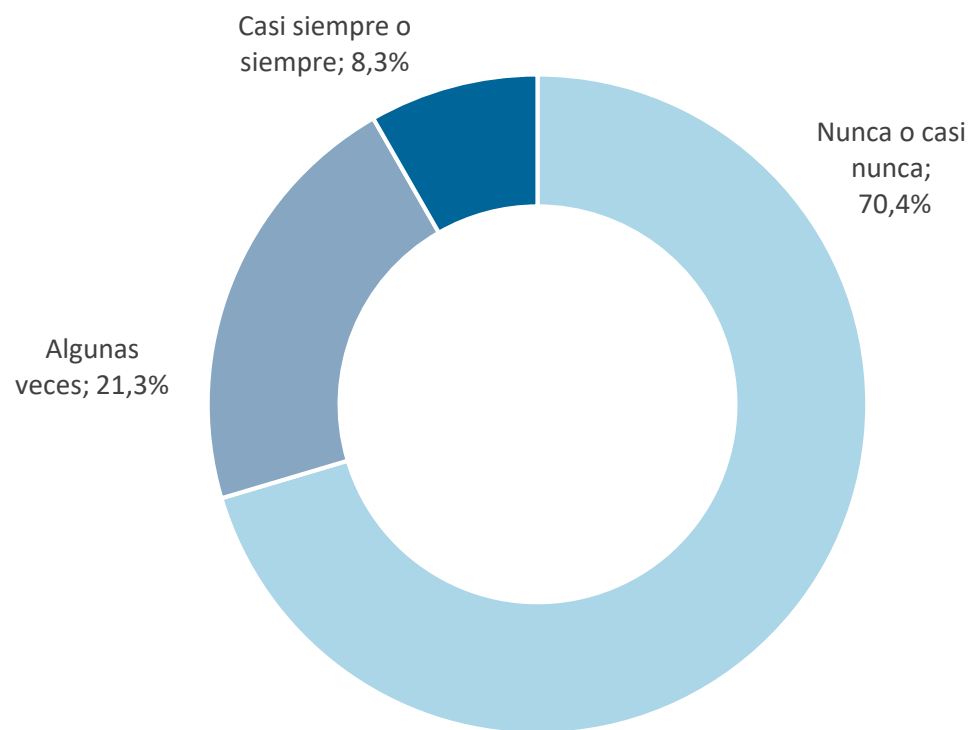

En 7 de cada 10 casos, los niños y niñas han indicado que durante la última semana no se han sentido solos/as nunca o casi nunca. Sin embargo, hay un 8,3% que señala que casi siempre o siempre les ha acompañado ese sentimiento de soledad.

Se crean diferencias significativas en función de las distintas variables de análisis. Así, son más los niños que dicen no haber sentido soledad en la última semana (74,8% frente al 66,4% de niñas).

Entre el alumnado de baja capacidad adquisitiva es donde más porcentaje de soledad se detecta (el 12,8% dice haberlo estado siempre o casi siempre).

Este mayor sentimiento de soledad es más habitual entre los niños/as no nacidos en España (15,0% frente al 7,7% de los que han nacido en España).

La tipología de familia también influye en esta percepción de la soledad. Un 72,5% de niños/as de familias biparentales indican no haber sentido soledad en la última semana. El mayor peso en cuanto a un sentimiento constante de soledad (siempre o casi siempre) se recoge entre aquellos/as que pertenecen a una familia monomarental o monoparental.

a. Análisis de la soledad

En la última semana, ¿con qué frecuencia...?
¿Te has sentido solo/a?

		Total	Nunca o casi nunca	Algunas veces	Casi siempre o siempre
TOTAL		3.147	70,4%	21,3%	8,3%
Sexo	Niño	1.548	74,8%*	18,3%	6,9%
	Niña	1.582	66,4%	24,0%	9,6%
Capacidad adquisitiva familiar	Baja	654	64,1%	23,5%	12,4%*
	Media	1.530	71,8%*	21,0%	7,2%
	Alta	779	74,1%*	19,1%	6,8%
Distrito	Actur-Rey Fernando	206	77,2%	18,4%	4,4%
	Casablanca	43	67,4%	18,6%	14,0%
	Casco Histórico	109	76,1%	14,7%	9,2%
	Centro	178	75,3%	20,8%	3,9%
	Delicias	272	64,7%	24,6%	10,7%
	Distrito Sur	269	71,4%	21,9%	6,7%
	El Rabal	277	72,2%	20,9%	6,9%
	La Almozara	108	75,0%	19,4%	5,6%
	Las Fuentes	244	63,5%	22,5%	13,9%
	Miralbueno	185	74,1%	18,4%	7,6%
	Oliver-Valdefierro	117	64,1%	26,5%	9,4%
	San José	284	66,2%	22,9%	10,9%
	Santa Isabel	142	78,9%	15,5%	5,6%
	Torrero-La Paz	141	66,0%	27,0%	7,1%
	Universidad	88	72,7%	20,5%	6,8%
	Barrios Rurales	111	66,7%	24,3%	9,0%
	Otros: pueblos	56	67,9%	19,6%	12,5%
Ns/Nc	317	71,0%	20,5%	8,5%	

		Total	Nunca o casi nunca	Algunas veces	Casi siempre o siempre
Nació en España	Sí	2.868	71,7%*	20,7%	7,7%
	No	253	57,3%	27,7%*	15,0%*
Tipo de familia	F. biparental	2.469	72,5%*	19,8%	7,7%
	F. biparental en más de un hogar	382	63,9%	26,4%*	9,7%
	F. monomarental/monoparental	59	59,3%	22,0%	18,6%*
	Otras situaciones	55	54,5%	34,5%*	10,9%

b. Derechos de la infancia

Conocimiento de los derechos de niños y niñas

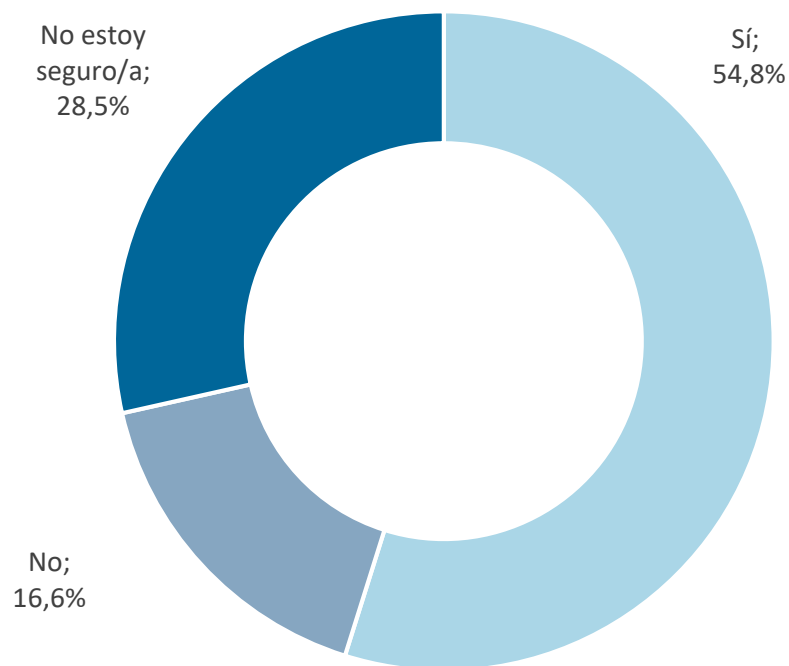

El 54,8% del alumnado encuestado dice conocer los derechos que tienen los niños y las niñas. Un 16,6% no los conoce mientras que el 28,5% no está seguro/a de conocerlos.

Un 19,9% de niños afirman no conocer los derechos de la infancia, frente al 13,5% de niñas. Éstas se muestran más dudosas al respecto (un 30,3% señala no estar segura).

Hay distritos donde se ha identificado un mayor conocimiento de los derechos como en San José (64,7%) y Actur-Rey Fernando (63,6%).

b. Derechos de la infancia

¿Conoces los derechos que tienen los niños y niñas?

		Total	Sí	No	No estoy seguro/a
TOTAL		3.136	54,8%	16,6%	28,5%
Sexo	Niño	1.550	53,4%	19,9%*	26,7%
	Niña	1.569	56,2%	13,5%	30,3%*
Capacidad adquisitiva familiar	Baja	654	55,0%	17,0%	28,0%
	Media	1.525	55,0%	14,9%	30,2%
	Alta	771	55,3%	18,3%	26,5%
Distrito	Actur-Rey Fernando	206	63,6%*	12,6%	23,8%
	Casablanca	42	40,5%	21,4%	38,1%
	Casco Histórico	109	56,0%	12,8%	31,2%
	Centro	178	50,0%	17,4%	32,6%
	Delicias	274	46,7%	17,9%	35,4%
	Distrito Sur	268	48,9%	18,7%	32,5%
	El Rabal	280	57,5%	17,5%	25,0%
	La Almozara	105	60,0%	15,2%	24,8%
	Las Fuentes	238	59,7%	15,5%	24,8%
	Miralbueno	186	52,2%	20,4%	27,4%
	Oliver-Valdefierro	115	53,9%	18,3%	27,8%
	San José	283	64,7%*	11,3%	24,0%
	Santa Isabel	142	55,6%	14,8%	29,6%
	Torrero-La Paz	141	49,6%	21,3%	29,1%
	Universidad	88	56,8%	11,4%	31,8%
	Barrios Rurales	113	54,0%	15,9%	30,1%
	Otros: pueblos	55	45,5%	25,5%	29,1%
Ns/Nc	313	54,3%	18,2%	27,5%	

c. Análisis por tipología de familia

Familia

		Hay personas en mi familia que se preocupan por mí				
		Total	Poco/Nada de acuerdo	Más o menos de acuerdo	Bastante de acuerdo	Totalmente de acuerdo
Tipología de familia	F. biparental	2.468	1,2%	2,2%	9,3%	87,2%*
	F. Biparental en más de un hogar	384	2,3%	3,1%	13,5%	81,0%
	F. Monomarental / monoparental	59	0,0%	1,7%	16,9%	81,4%
	Otras situaciones	31	6,5%*	3,2%	19,4%	71,0%
	Total	2.942	1,4%	2,3%	10,1%	86,1%

		Si tengo un problema, mi familia me ayudará				
		Total	Poco/Nada de acuerdo	Más o menos de acuerdo	Bastante de acuerdo	Totalmente de acuerdo
Tipología de familia	F. biparental	2.474	0,7%	4,0%	15,7%	79,6%*
	F. Biparental en más de un hogar	380	2,4%*	5,3%	22,1%	70,3%
	F. Monomarental / monoparental	60	3,3%*	11,7%*	21,7%	63,3%
	Otras situaciones	30	3,3%	10,0%	20,0%	66,7%
	Total	2.944	1,0%	4,4%	16,7%	77,9%

		En mi familia nos lo pasamos bien juntos				
		Total	Poco/Nada de acuerdo	Más o menos de acuerdo	Bastante de acuerdo	Totalmente de acuerdo
Tipología de familia	F. biparental	2.480	1,8%	5,8%	25,9%	66,5%*
	F. Biparental en más de un hogar	383	5,0%*	8,1%	27,4%	59,5%
	F. Monomarental / monoparental	59	1,7%	13,6%	40,7%	44,1%
	Otras situaciones	31	9,7%*	12,9%	16,1%	61,3%
	Total	2.953	2,3%	6,3%	26,3%	65,1%

c. Análisis por tipología de familia

Familia

		Me siento seguro/a en casa				
		Total	Poco/Nada de acuerdo	Más o menos de acuerdo	Bastante de acuerdo	Totalmente de acuerdo
Tipología de familia	F. biparental	2458	0,9%	2,4%	12,7%	84,0%
	F. Biparental en más de un hogar	383	1,0%	3,1%	15,7%	80,2%
	F. Monomarental / monoparental	58	0,0%	5,2%	10,3%	84,5%
	Otras situaciones	30	0,0%	13,3%*	16,7%	70,0%
	Total	2.929	0,9%	2,7%	13,1%	83,3%

		Mi familia me escucha y tiene en cuenta lo que digo				
		Total	Poco/Nada de acuerdo	Más o menos de acuerdo	Bastante de acuerdo	Totalmente de acuerdo
Tipología de familia	F. biparental	2.437	2,6%	9,8%	27,7%	59,9%*
	F. Biparental en más de un hogar	381	5,0%	15,7%	28,9%	50,4%
	F. Monomarental / monoparental	59	5,1%	25,4%*	25,4%	44,1%
	Otras situaciones	29	10,3%	17,2%*	34,5%	37,9%
	Total	2.906	3,1%	11,0%	27,9%	58,1%

		Puedo participar en las decisiones que se toman en casa				
		Total	Poco/Nada de acuerdo	Más o menos de acuerdo	Bastante de acuerdo	Totalmente de acuerdo
Tipología de familia	F. biparental	2.384	8,5%	23,5%	32,6%	35,5%
	F. Biparental en más de un hogar	360	9,2%	26,9%	30,6%	33,3%
	F. Monomarental / monoparental	55	12,7%	23,6%	36,4%	27,3%
	Otras situaciones	30	13,3%	30,0%	23,3%	33,3%
	Total	2.829	8,7%	24,0%	32,3%	35,0%

c. Análisis por tipología de familia

Familia

	Satisfacción con las personas con las que vives	
	Total	Media
F. biparental	2.501	9,49*
F. Biparental en más de un hogar	388	9,18
F. Monomarental / monoparental	61	8,88
Otras situaciones	56	9,27
Total	3.006	9,43

Uso del tiempo

	Satisfacción: cómo utilizas tu tiempo					Media
	Total	Nada satisfecho/a	Poco satisfecho/a	Bastante satisfecho/a	Totalmente satisfecho/a	
F. biparental	2.464	1,5%	4,3%	24,1%	70,0%	8,87*
F. Biparental en más de un hogar	384	3,9%*	4,9%	26,6%	64,6%	8,63
F. Monomarental / monoparental	61	8,2%*	9,8%	16,4%	65,6%	8,26
Otras situaciones	56	0,0%	5,4%	35,7%	58,9%	8,63
Total	2.965	2,0%	4,5%	24,5%	69,0%	8,82

	Satisfacción: la libertad que tienes					Media
	Total	Nada satisfecho/a	Poco satisfecho/a	Bastante satisfecho/a	Totalmente satisfecho/a	
F. biparental	2.468	3,4%	5,0%	23,0%	68,7%*	8,72
F. Biparental en más de un hogar	383	4,2%	6,3%	24,3%	65,3%*	8,55
F. Monomarental / monoparental	60	6,7%	1,7%	31,7%	60,0%	8,45
Otras situaciones	55	9,1%	14,5%*	34,5%	41,8%	7,75
Total	2.966	3,6%	5,3%	23,5%	67,6%	8,67

c. Análisis por tipología de familia

Cómo te sientes

“Más de una vez a la semana”

		Bajo estado de ánimo		Mal genio		Nervioso/a	
		Total	%	Total	%	Total	%
Tipología de familia	F. biparental	2.452	11,9%	2.448	19,6%	2.452	25,8%
	F. Biparental en más de un hogar	379	22,2%*	381	25,2%	381	32,8%*
	F. Monomarental / monoparental	60	20,0%	58	27,6%	58	29,3%
	Otras situaciones	55	20,0%	55	21,8%	54	35,2%
	Total	2.946	13,6%	2.942	20,5%	2.954	26,9%

		Te has sentido triste			
		Total	Nunca o casi nunca	Algunas veces	Siempre o casi siempre
Tipología de familia	F. biparental	2.451	53,0%*	37,2%	9,8%
	F. Biparental en más de un hogar	380	40,3%	45,0%*	14,7%
	F. Monomarental / monoparental	59	39,0%	33,9%	27,1%*
	Otras situaciones	55	49,1%	34,5%	16,4%
	Total	2.945	51,0%	38,1%	10,9%

		Te has sentido solo/a			
		Total	Nunca o casi nunca	Algunas veces	Siempre o casi siempre
Tipología de familia	F. biparental	2.469	72,5%*	19,8%	7,7%
	F. Biparental en más de un hogar	382	63,9%	26,4%*	9,7%
	F. Monomarental / monoparental	59	59,3%	22,0%	18,6%*
	Otras situaciones	55	54,5%	34,5%	10,9%
	Total	2.965	70,8%	20,9%	8,3%

d. Análisis por lugar de nacimiento



Caracterización de las familias de los niños/as en función de su lugar de nacimiento

Tipología de familia

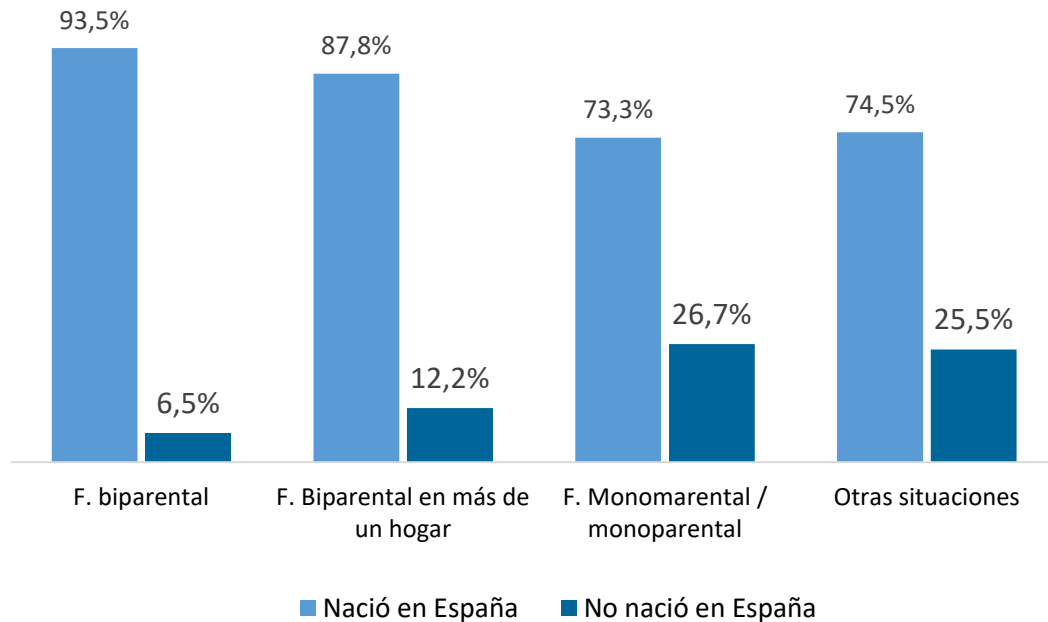

Capacidad adquisitiva familiar

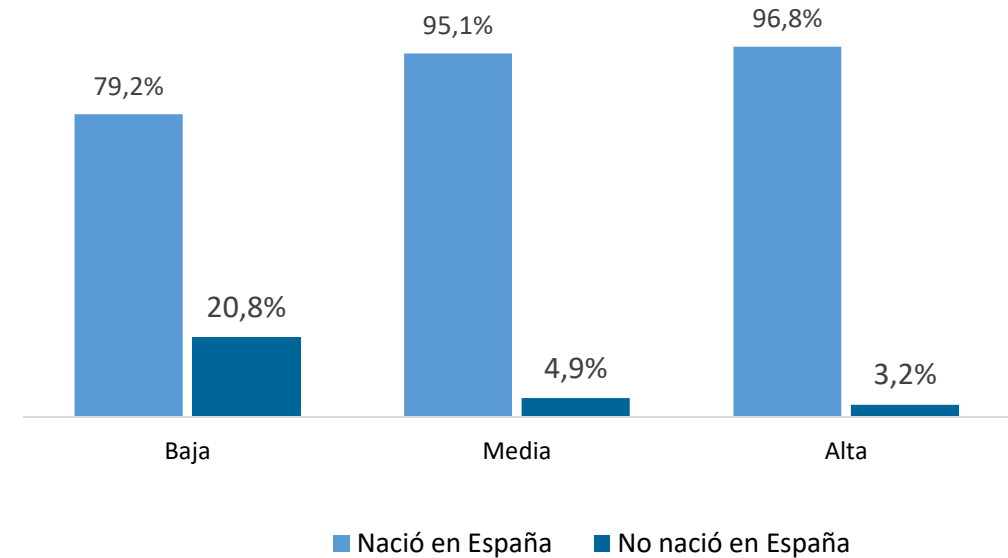

d. Análisis por lugar de nacimiento

Relaciones entre iguales

		Satisfacción con tus amigos y amigas					Media
		Total	Nada satisfecho/a	Poco satisfecho/a	Bastante satisfecho/a	Totalmente satisfecho/a	
Nació en España	Sí	2.881	1,1%	2,2%	12,9%	83,8%*	9,29
	No	257	1,9%	7,8%*	19,1%*	71,2%	8,88
	Total	3.138	1,2%	2,6%	13,4%	82,8%	9,26

		Tengo suficientes amigos y amigas				
		Total	Poco/Nada de acuerdo	Más o menos de acuerdo	Bastante de acuerdo	Totalmente de acuerdo
Nació en España	Sí	2.851	2,6%	5,5%	20,8%	71,1%*
	No	254	7,9%*	13,8%*	27,2%	51,2%
	Total	3.105	3,0%	6,2%	21,3%	69,5%

		Mis amigos y amigas me tratan bien				
		Total	Poco/Nada de acuerdo	Más o menos de acuerdo	Bastante de acuerdo	Totalmente de acuerdo
Nació en España	Sí	2.862	1,2%	6,5%	29,3%	63,0%*
	No	250	3,2%	13,2%*	30,8%	52,8%
	Total	3.112	1,4%	7,0%	29,4%	62,2%

d. Análisis por lugar de nacimiento

Relaciones entre iguales

		Mis amigos/as y yo nos llevamos bien				
		Total	Poco/Nada de acuerdo	Más o menos de acuerdo	Bastante de acuerdo	Totalmente de acuerdo
Nació en España	Sí	2.867	0,9%	3,7%	17,4%	78,1%*
	No	248	3,6%*	9,3%*	27,8%*	59,3%
	Total	3.115	1,1%	4,1%	18,2%	76,6%

		Si tengo un problema, mis amigos/as me ayudarán				
		Total	Poco/Nada de acuerdo	Más o menos de acuerdo	Bastante de acuerdo	Totalmente de acuerdo
Nació en España	Sí	2.830	2,4%	6,5%	25,0%	66,1%*
	No	240	8,3%*	11,7%*	29,2%	50,8%
	Total	3.070	2,8%	6,9%	25,3%	64,9%

d. Análisis por lugar de nacimiento

Entorno escolar

		Satisfacción: tu vida de estudiante					Media
		Total	Nada satisfecho/a	Poco satisfecho/a	Bastante satisfecho/a	Totalmente satisfecho/a	
Nació en España	Sí	2.897	2,6%	5,6%	25,5%	66,3%*	8,67*
	No	257	6,6%*	11,3%*	23,3%	58,8%	8,27
	Total	3.154	2,9%	6,0%	25,3%	65,7%	8,64

		Satisfacción: las cosas que aprendes en el colegio					Media
		Total	Nada satisfecho/a	Poco satisfecho/a	Bastante satisfecho/a	Totalmente satisfecho/a	
Nació en España	Sí	2.891	2,0%	3,6%	18,9%	75,6%	8,99
	No	256	1,6%	3,9%	21,9%	72,7%	9,07
	Total	3.147	1,9%	3,6%	19,1%	75,3%	9,00

		Satisfacción: los compañeros/as del colegio					Media
		Total	Nada satisfecho/a	Poco satisfecho/a	Bastante satisfecho/a	Totalmente satisfecho/a	
Nació en España	Sí	2.891	2,2%	4,5%	19,2%	74,2%*	8,91*
	No	256	9,8%*	8,2%*	22,7%	59,4%	8,24
	Total	3.147	2,8%	4,8%	19,4%	73,0%	8,86

d. Análisis por lugar de nacimiento



Entorno escolar

		Me han dejado de lado					% Alguna vez
		Total	Nunca	Una vez	2 o 3 veces	Más de 3 veces	
Nació en España	Sí	2.692	58,6%	21,8%	10,7%	8,8%	41,4%
	No	236	54,2%	16,9%	14,8%	14,0%*	45,8%
	Total	2.928	58,3%	21,4%	11,0%	9,3%	41,7%

		Me han insultado o se han burlado de mí					% Alguna vez
		Total	Nunca	Una vez	2 o 3 veces	Más de 3 veces	
Nació en España	Sí	2.685	59,1%	18,3%	10,8%	11,9%	40,9%
	No	239	44,4%	21,3%	13,0%	21,3%*	55,6%
	Total	2.924	57,9%	18,5%	10,9%	12,7%	42,1%

		Me han pegado o hecho daño físicamente					% Alguna vez
		Total	Nunca	Una vez	2 o 3 veces	Más de 3 veces	
Nació en España	Sí	2.776	75,6%	13,5%	5,9%	5,0%	24,4%
	No	244	68,4%	15,2%	9,0%*	7,4%	31,6%
	Total	3.020	75,0%	13,7%	6,1%	5,2%	25,0%

		Me han enviado mensajes desagradables por Internet o al móvil					% Alguna vez
		Total	Nunca	Una vez	2 o 3 veces	Más de 3 veces	
Nació en España	Sí	2.781	88,9%	6,2%	2,2%	2,7%	11,1%
	No	240	83,8%	7,9%	4,6%*	3,8%	16,3%
	Total	3.021	88,5%	6,3%	2,4%	2,8%	11,5%

d. Análisis por lugar de nacimiento

Hábitos y estilo de vida

		Frecuencia con la que realiza actividad física fuera del horario escolar					
		Total	Nunca o casi nunca	1 o 2 días a la semana	3 o 4 días a la semana	5 o 6 días a la semana	Todos los días
Nació en España	Sí	2.889	12,3%	27,4%	33,7%*	12,2%	14,4%
	No	254	33,1%*	26,8%	16,5%	8,3%	15,4%
	Total	3.143	13,9%	27,4%	32,4%	11,9%	14,5%

		Uso de pantallas en el tiempo libre de ocio				
		Total	Nada o casi nada	Menos de 1 hora	1 hora aprox.	2 o más horas
Nació en España	Sí	2.872	6,1%	16,2%	31,9%*	45,9%
	No	253	5,5%	15,8%	24,5%	54,2%*
	Total	3.125	6,0%	16,1%	31,3%	46,6%



The background features a large, light blue geometric shape with a white border, resembling a stylized book cover or a page. In the top left, there is a teal-colored rectangular shape. In the top right, the tip of an orange pencil is visible. In the bottom left, the tip of a red pencil is visible. The overall design is clean and modern, with a focus on educational or academic themes.

Referencias bibliográficas

Referencias bibliográficas



- AYUNTAMIENTO DE ZARAGOZA (2022). Barómetro de opinión de los Servicios Municipales de la ciudad de Zaragoza.
- CHILDREN'S WORLDS. INTERNATIONAL SURVEY OF CHILDREN'S WELL-BEING (ISCWeB). Questionnaire.
- GWYTHYR REES, SHAZLY SAVAHL, BONG JOO LEE AND FERRAN CASAS (2020). Children's views on their lives and well-being in 35 countries: An initial report on the Children's Worlds survey, 2016-19. Disponible en: <https://isciweb.org/wp-content/uploads/2020/08/Childrens-Worlds-Comparative-Report-2020.pdf>
- HEALTH BEHAVIOUR IN SCHOOL-AGED CHILDREN (HBSC, ORGANIZACIÓN MUNDIAL DE LA SALUD). Questionnaire.
- I PLAN LOCAL DE INFANCIA Y ADOLESCENCIA DE ZARAGOZA (PLIAZ) Ayuntamiento de Zaragoza, 2018-2021.
- INSTITUT INFÀNCIA I ADOLESCÈNCIA DE BARCELONA (2017). Primeres dades de l'enquesta de benestar subjectiu de la infància a Barcelona. IIAB i Ajuntament de Barcelona. Disponible en: https://institutinfancia.cat/wp-content/uploads/2019/02/201809_EBSIB_primeresdades_informe.pdf
- INSTITUT INFÀNCIA I ADOLESCÈNCIA DE BARCELONA (2022). Primeres dades de l'Enquesta de Benestar Subjectiu de la Infància a Barcelona 2021. IIAB-IERMB i Ajuntament de Barcelona. Disponible en: https://institutinfancia.cat/wp-content/uploads/2022/08/20220919_InformeEBSIB2021_vset-2.pdf
- MORENO C., RAMOS P., RIVERA F. ET AL. (2020) Informe técnico de los resultados obtenidos en el Estudio Health Behaviour in School-aged Children (HBSC) 2018 en Aragón. Ministerio de Sanidad. Disponible en: https://www.sanidad.gob.es/profesionales/saludPublica/prevPromocion/promocion/saludJovenes/estudioHBSC/docs/HBSC2018/CCAA/HBSC2018_Aragon.pdf
- OBSERVATORIO URBANO. EBRÓPOLIS, ASOCIACIÓN PARA EL DESARROLLO ESTRATÉGICO DE ZARAGOZA Y SU ENTORNO (2020) Indicadores de bienestar de la Infancia y Adolescencia en Zaragoza 2020. Disponible en: <https://www.zaragoza.es/contenidos/derechosociales/ciudad-infancia/Informe-infancia-2020-DEF.pdf>



Oficina Técnica de Planificación y Programación del Área de
Acción Social y Familia del Ayuntamiento de Zaragoza

