

La fuente de información sobre el parque de vehículos existentes en la ciudad de Zaragoza es el Impuesto Sobre Vehículos de Tracción Mecánica, actualizado a 1 de Enero de 2003.

Se presenta por un lado los diferentes tipos de vehículos (turismos, autobuses, camiones, tractores, remolques, semiremolques, y otros); por el otro lado se presenta la distribución de éstas por distritos censales.

Procesando los datos se observa que la mayor cantidad de vehículos dentro del campo de turismos es de 8 a 11,99 caballos fiscales; dentro de los camiones se destacan los de menor tonelaje; en autobuses la mayor cantidad de vehículos corresponde a los de tamaño medio.

Dentro del grupo de otros vehículos destacan por mayor número las motocicletas.

Por Distritos censales se observa que el mayor número de vehículos están el Distrito censal Margen Izquierda, y en el Distrito censal Delicias, que corresponden también con los de mayor población. En la ciudad de Zaragoza corresponden 0,47 vehículos por cada persona, es decir 2 personas por cada vehículo.

En cuanto al número de personas por turismo en cada distrito censal, podemos observar:

| | |
|-----------------------------|------|
| Casco Histórico | 3,05 |
| Centro | 2,21 |
| Delicias..... | 2,87 |
| Universidad..... | 2,70 |
| San José..... | 2,93 |
| Las Fuentes..... | 4,36 |
| Almozara | 2,94 |
| Oliver-Valdefierro..... | 3,13 |
| Torrero-La Paz | 3,02 |
| Margen Izquierda | 2,85 |
| Barrios rurales norte | 2,57 |
| Barrios rurales oeste | 2,20 |

Tráfico, circulación y transporte

→ Parque de vehículos

Parque de vehículos clasificados por distritos | A 01/01/2004

| | | DTO 1 | DTO 2 | DTO 3 | DTO 4 | DTO 5 | DTO 6 | DTO 7 | DTO 8 | DTO 9 | DTO 10 | DTO 11 | DTO 12 | N/C | TOTAL |
|-------------------------------------|----|---------------|---------------|---------------|---------------|---------------|---------------|---------------|---------------|---------------|---------------|---------------|---------------|--------------|----------------|
| Turismos | | | | | | | | | | | | | | | |
| De menos de 8 caballos fiscales | A1 | 299 | 508 | 533 | 613 | 353 | 183 | 103 | 194 | 148 | 450 | 148 | 103 | 77 | 3.712 |
| De 8 hasta 11,99 caballos fiscales | A2 | 6.753 | 10.757 | 18.962 | 10.835 | 11.712 | 7.998 | 4.510 | 5.125 | 6.011 | 20.502 | 3.645 | 2.624 | 758 | 110.192 |
| De 12 caballos fiscales | A5 | 426 | 636 | 1.039 | 579 | 585 | 389 | 246 | 266 | 291 | 900 | 191 | 147 | 38 | 5.733 |
| De 12 hasta 15,99 caballos fiscales | A3 | 5.609 | 10.849 | 16.204 | 10.286 | 9.579 | 6.441 | 4.321 | 4.931 | 4.607 | 19.088 | 3.983 | 2.778 | 561 | 99.237 |
| De 16 caballos fiscales | A6 | 11 | 71 | 39 | 28 | 21 | 16 | 11 | 14 | 14 | 37 | 20 | 10 | 5 | 297 |
| De 16 hasta 19,99 caballos fiscales | A4 | 709 | 2.408 | 1.562 | 1.651 | 903 | 543 | 391 | 648 | 376 | 1.619 | 588 | 362 | 115 | 11.875 |
| De mas de 20 caballos fiscales | A7 | 173 | 821 | 223 | 436 | 139 | 85 | 81 | 134 | 67 | 216 | 141 | 72 | 34 | 2.622 |
| Total turismos | | 13.980 | 26.050 | 38.562 | 24.428 | 23.292 | 15.655 | 9.663 | 11.312 | 11.514 | 42.812 | 8.716 | 6.096 | 1.588 | 233.668 |
| Autobuses | | | | | | | | | | | | | | | |
| De menos de 21 plazas | B1 | 8 | 28 | 3 | 1 | 2 | 8 | 0 | 8 | 0 | 7 | 2 | 1 | 0 | 68 |
| De 21 a 50 plazas | B2 | 5 | 69 | 12 | 11 | 2 | 290 | 0 | 16 | 1 | 10 | 14 | 11 | 1 | 442 |
| De mas de 50 plazas | B3 | 4 | 127 | 28 | 8 | 5 | 36 | 0 | 22 | 4 | 62 | 21 | 11 | 3 | 331 |
| Camiones | | | | | | | | | | | | | | | |
| De menos de 1000 kg. De carga util | C1 | 1.303 | 1.572 | 2.583 | 1.217 | 1.444 | 1.507 | 590 | 1.153 | 978 | 3.126 | 1.374 | 631 | 309 | 17.787 |
| De 1000 a 2999 kg. De carga util | C2 | 644 | 620 | 888 | 458 | 493 | 589 | 216 | 493 | 306 | 1.298 | 515 | 263 | 188 | 6.971 |
| De 3000 a 9999 kg. De carga util | C3 | 164 | 162 | 170 | 95 | 96 | 301 | 60 | 111 | 48 | 449 | 190 | 117 | 68 | 2.031 |
| De mas de 9999 kg. De carga util | C4 | 59 | 121 | 105 | 52 | 62 | 143 | 19 | 31 | 10 | 226 | 124 | 57 | 23 | 1.032 |
| Tractores | | | | | | | | | | | | | | | |
| De menos de 16 caballos fiscales | D1 | 93 | 138 | 152 | 80 | 74 | 136 | 43 | 86 | 52 | 232 | 226 | 37 | 38 | 1.387 |
| De 16 a 25 caballos fiscales | D2 | 73 | 103 | 88 | 60 | 53 | 60 | 24 | 40 | 21 | 103 | 219 | 70 | 25 | 939 |
| De mas de 25 caballos fiscales | D3 | 304 | 306 | 282 | 118 | 162 | 222 | 81 | 128 | 67 | 576 | 569 | 226 | 71 | 3.112 |
| Remolques y semiremolques | | | | | | | | | | | | | | | |
| De menos de 1.000 kg. De carga util | E1 | 35 | 47 | 75 | 39 | 51 | 41 | 24 | 39 | 23 | 89 | 49 | 20 | 5 | 537 |
| De 1.000 a 2.999 kg. De carga util | E2 | 30 | 36 | 34 | 18 | 21 | 27 | 5 | 15 | 13 | 33 | 18 | 12 | 1 | 263 |
| De mas de 2.999 kg. De carga util | E3 | 219 | 327 | 283 | 117 | 117 | 176 | 60 | 80 | 39 | 424 | 595 | 279 | 61 | 2.777 |
| Otros Vehiculos | | | | | | | | | | | | | | | |
| Motocicletas | F1 | 1.042 | 1.308 | 2.875 | 1.519 | 1.783 | 1.319 | 823 | 1.210 | 1.160 | 3.651 | 961 | 516 | 57 | 18.224 |
| Hasta 125 cc | F2 | 371 | 967 | 828 | 704 | 508 | 297 | 196 | 282 | 241 | 814 | 180 | 89 | 31 | 5.508 |
| De mas de 125 cc hasta 250 cc | F3 | 293 | 532 | 575 | 503 | 388 | 232 | 142 | 186 | 195 | 607 | 147 | 73 | 34 | 3.907 |
| De mas de 250 cc hasta 500 cc | F4 | 104 | 184 | 223 | 164 | 128 | 69 | 52 | 75 | 86 | 246 | 69 | 36 | 10 | 1.446 |
| De mas de 500 cc hasta 1000 cc | F5 | 255 | 417 | 458 | 358 | 273 | 190 | 126 | 146 | 180 | 610 | 161 | 94 | 16 | 3.284 |
| De mas de 1000 cc | F6 | 29 | 64 | 59 | 71 | 32 | 19 | 18 | 25 | 22 | 79 | 22 | 12 | 4 | 456 |
| TOTAL | | 32.995 | 59.228 | 86.845 | 54.449 | 52.278 | 36.972 | 21.805 | 26.770 | 26.474 | 98.266 | 22.888 | 14.747 | 4.121 | 537.838 |

Número total de vehículos por distrito

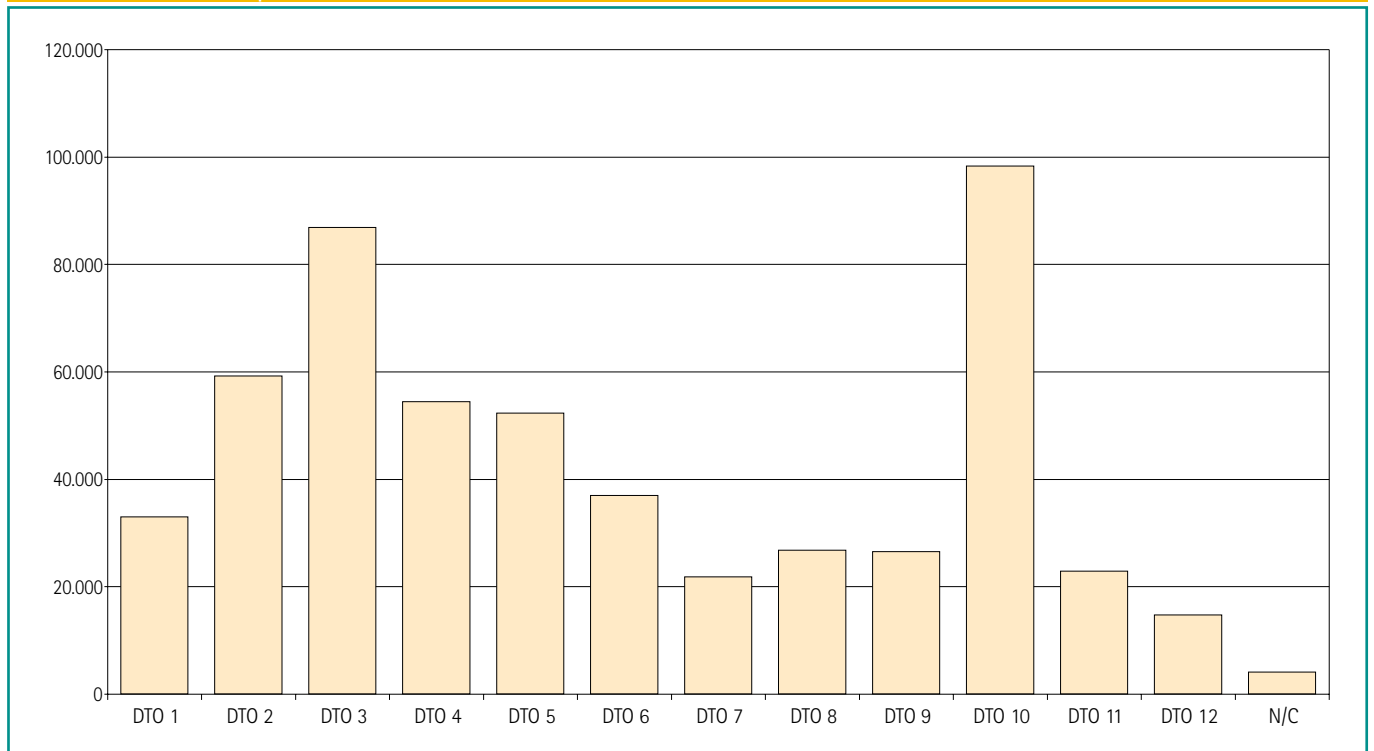

Turismos

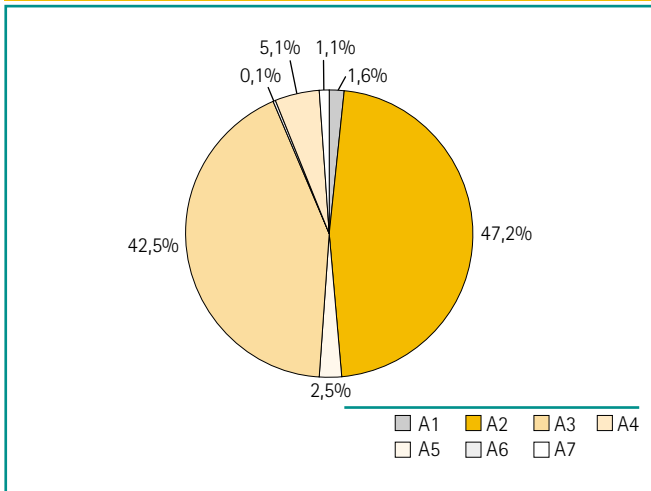

Autobuses

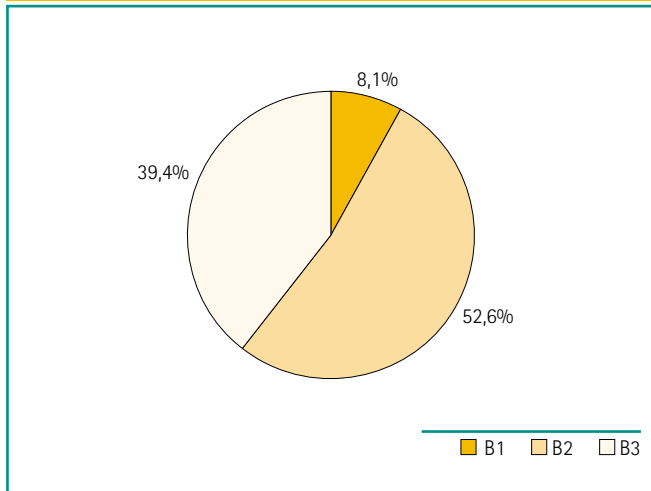

Camiones

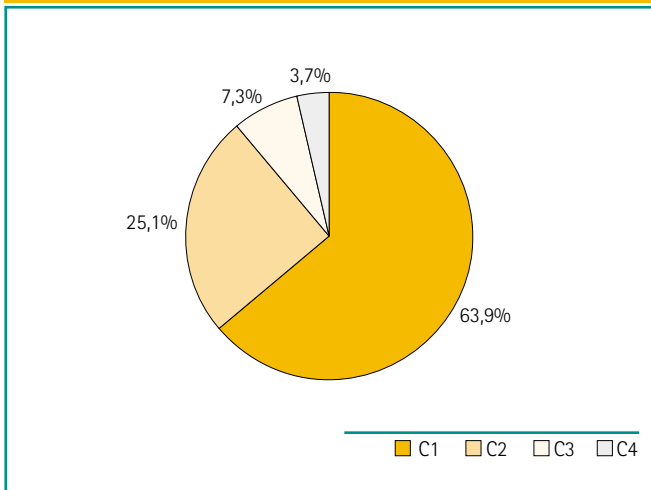

Tractores

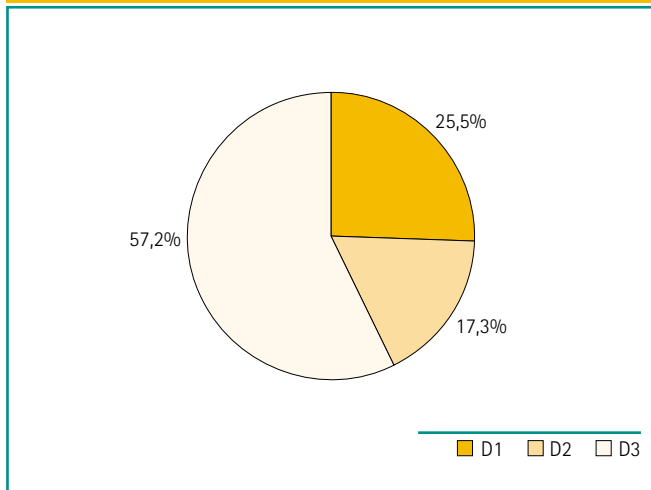

Remolques y semirremolques

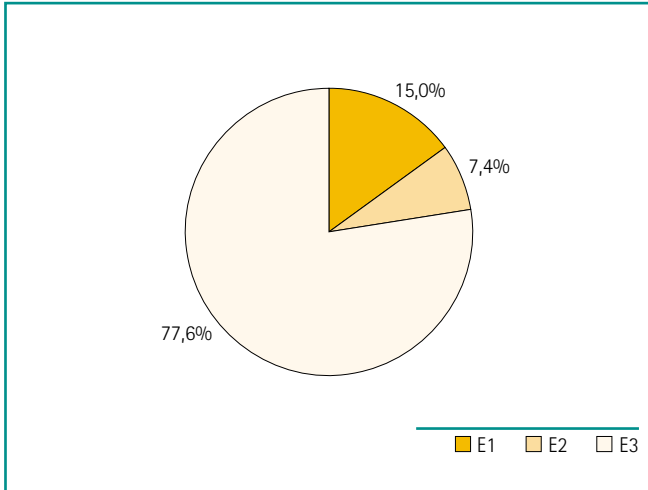

Otros vehículos

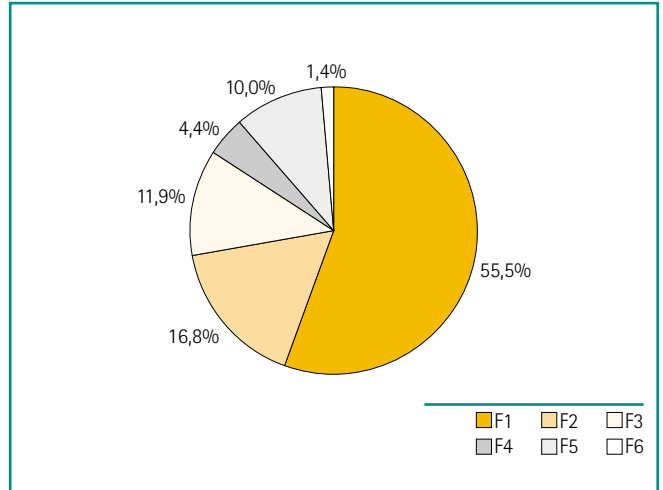

Explicación de los gráficos

Turismos

| | |
|-------------------------------------|----|
| De menos de 8 caballos fiscales | A1 |
| De 8 hasta 11,99 caballos fiscales | A2 |
| De 12 caballos fiscales | A5 |
| De 12 hasta 15,99 caballos fiscales | A3 |
| De 16 caballos fiscales | A6 |
| De 16 hasta 19,99 caballos fiscales | A4 |
| De mas de 20 caballos fiscales | A7 |

Autobuses

| | |
|-----------------------|----|
| De menos de 21 plazas | B1 |
| De 21 a 50 plazas | B2 |
| De mas de 50 plazas | B3 |

Camiones

| | |
|------------------------------------|----|
| De menos de 1000 kg. De carga util | C1 |
| De 1000 a 2999 kg. De carga util | C2 |
| De 3000 a 9999 kg. De carga util | C3 |
| De mas de 9999 kg. De carga util | C4 |

Tractores

| | |
|----------------------------------|----|
| De menos de 16 caballos fiscales | D1 |
| De 16 a 25 caballos fiscales | D2 |
| De mas de 25 caballos fiscales | D3 |

Remolques y semiremolques

| | |
|-------------------------------------|----|
| De menos de 1.000 kg. De carga util | E1 |
| De 1.000 a 2.999 kg. De carga util | E2 |
| De mas de 2.999 kg. De carga util | E3 |

Otros Vehículos

| | |
|--------------------------------|----|
| Motocicletas | F1 |
| Hasta 125 cc | F2 |
| De mas de 125 cc hasta 250 cc | F3 |
| De mas de 250 cc hasta 500 cc | F4 |
| De mas de 500 cc hasta 1000 cc | F5 |
| De mas de 1000 cc | F6 |