



Cifras

Población extranjera total por Juntas Municipales y Vecinales

EXTRANJEROS TOTALES POR JUNTAS MUNICIPALES

| JUNTAS MUNICIPALES | TOTAL | HAB./KM² |
|--------------------|--------|-----------|
| Casco Histórico | 7.824 | 22.346,7 |
| Centro | 4.033 | 31.538,8 |
| Delicias | 15.507 | 34.123,18 |
| Universidad | 4.880 | 14.221,18 |
| Casablanca | 871 | 244,48 |
| San José | 7.516 | 18.048,49 |
| Las Fuentes | 4.829 | 6.964 |
| Almozara | 1.882 | 14.998,83 |
| Miralbueno | 479 | 610,32 |
| Oliver-Valdefierro | 2.280 | 2.356,78 |
| Torrero-La Paz | 3.912 | 315,88 |
| Actur-Rey Fernando | 2.491 | 5.866,56 |
| El Rabal | 5.891 | 8.538,46 |
| Santa Isabel | 396 | 1.313,58 |

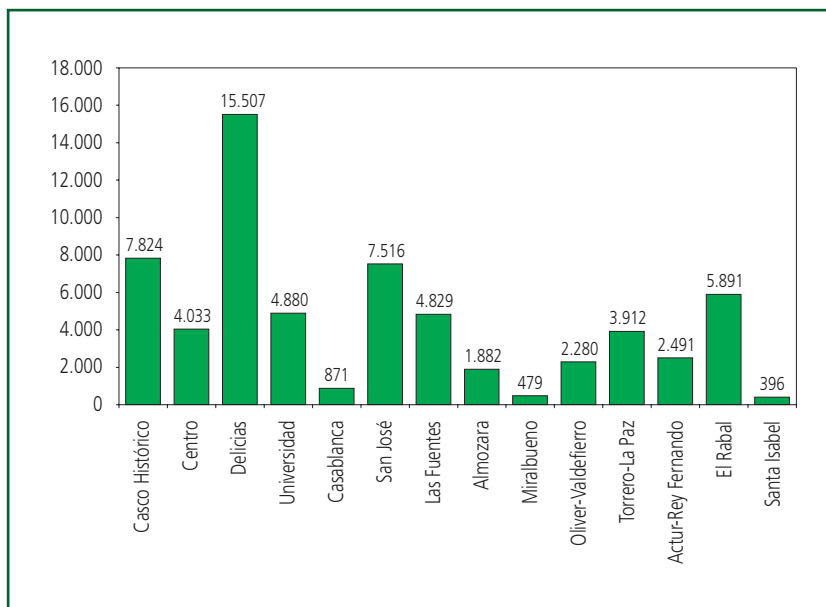

EXTRANJEROS TOTALES POR JUNTAS VECINALES

| JUNTAS VECINALES | TOTAL | HAB./KM² |
|--------------------------|-------|----------|
| La Cartuja | 46 | 17,08 |
| Torreclilla de Valmadríd | 0 | 1,08 |
| Juslibol-El Zorongo | 70 | 7,61 |
| San Juan de Mozarrifar | 106 | 202,25 |
| Montañana | 141 | 242,47 |
| San Gregorio | 29 | 266,53 |
| Peñaflor | 55 | 19,62 |
| Villamayor | 110 | 29,27 |
| Movera | 265 | 129,34 |
| Garrapinillos | 208 | 29,15 |
| Venta del Olivar | 46 | 74 |
| Monzalbarba | 97 | 143,42 |
| Villarrapa | 0 | 65,64 |
| Alfocea | 11 | 11,83 |
| Casetas | 1.037 | 1.030,64 |

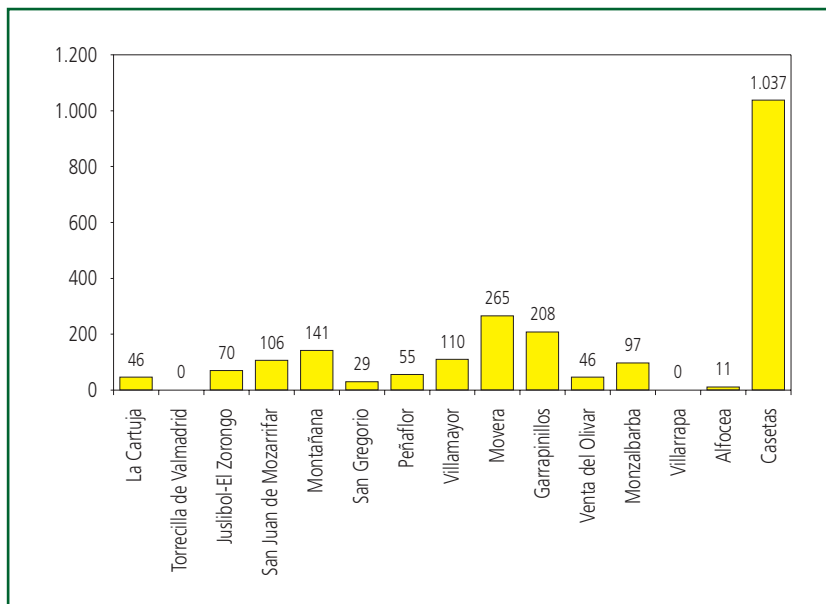

resumen total

- Como se ve en los gráficos, se observa un elevado número de población extranjera en la Junta Municipal Delicias y en la Junta Vecinal Casetas. Las Juntas Vecinales de Torreclilla de Valmadríd y Villarrapa, a fecha 1 de enero de 2006, no tienen residentes de origen inmigrante.



Densidad de población extranjera por secciones censales

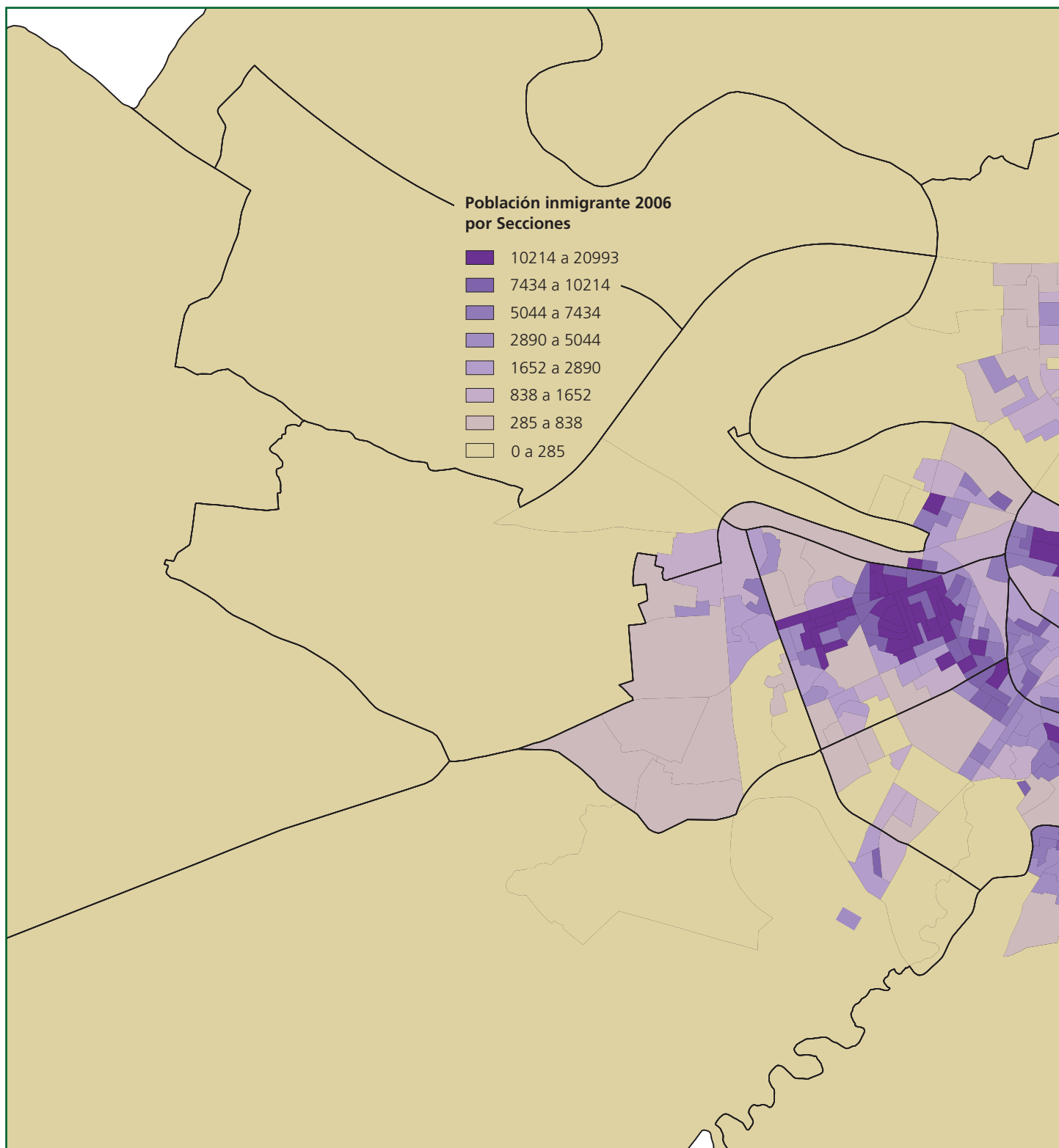

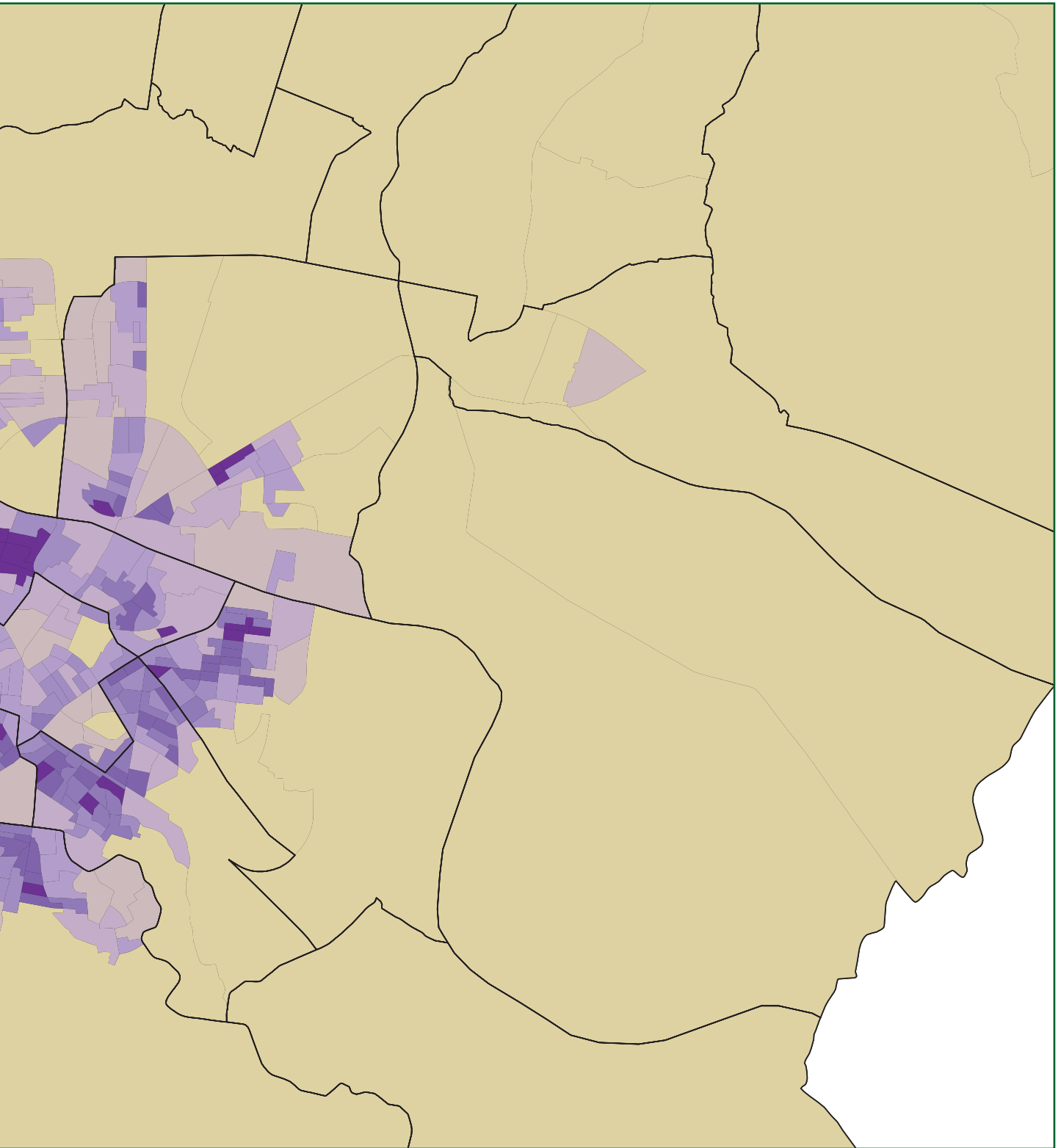

mapa

Residentes extranjeros por Juntas

Residentes inmigrantes Total 2006
por Juntas

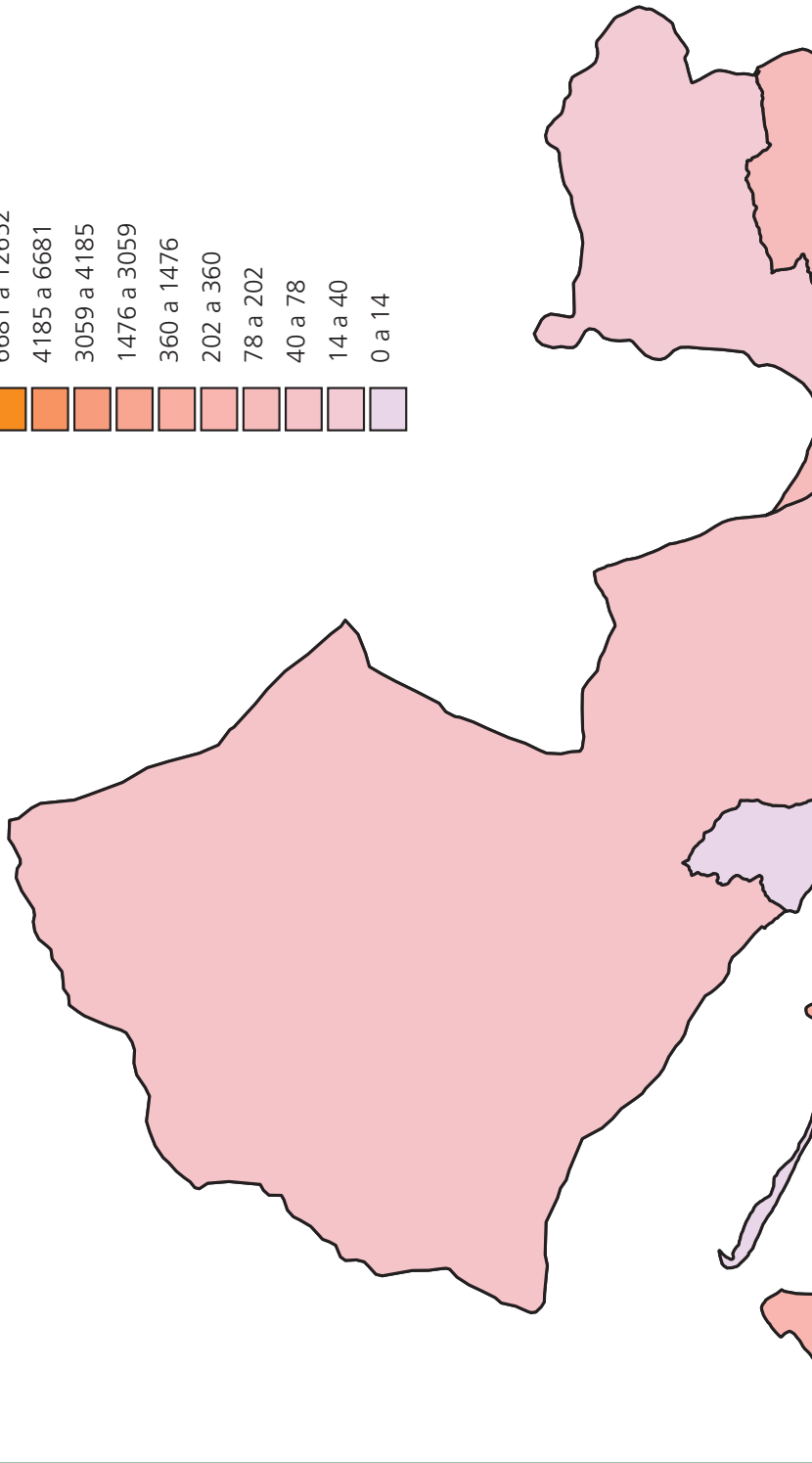
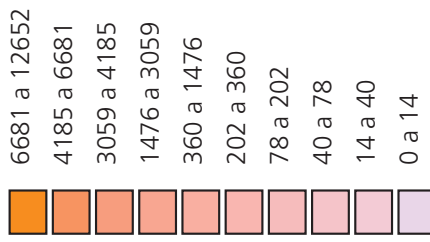

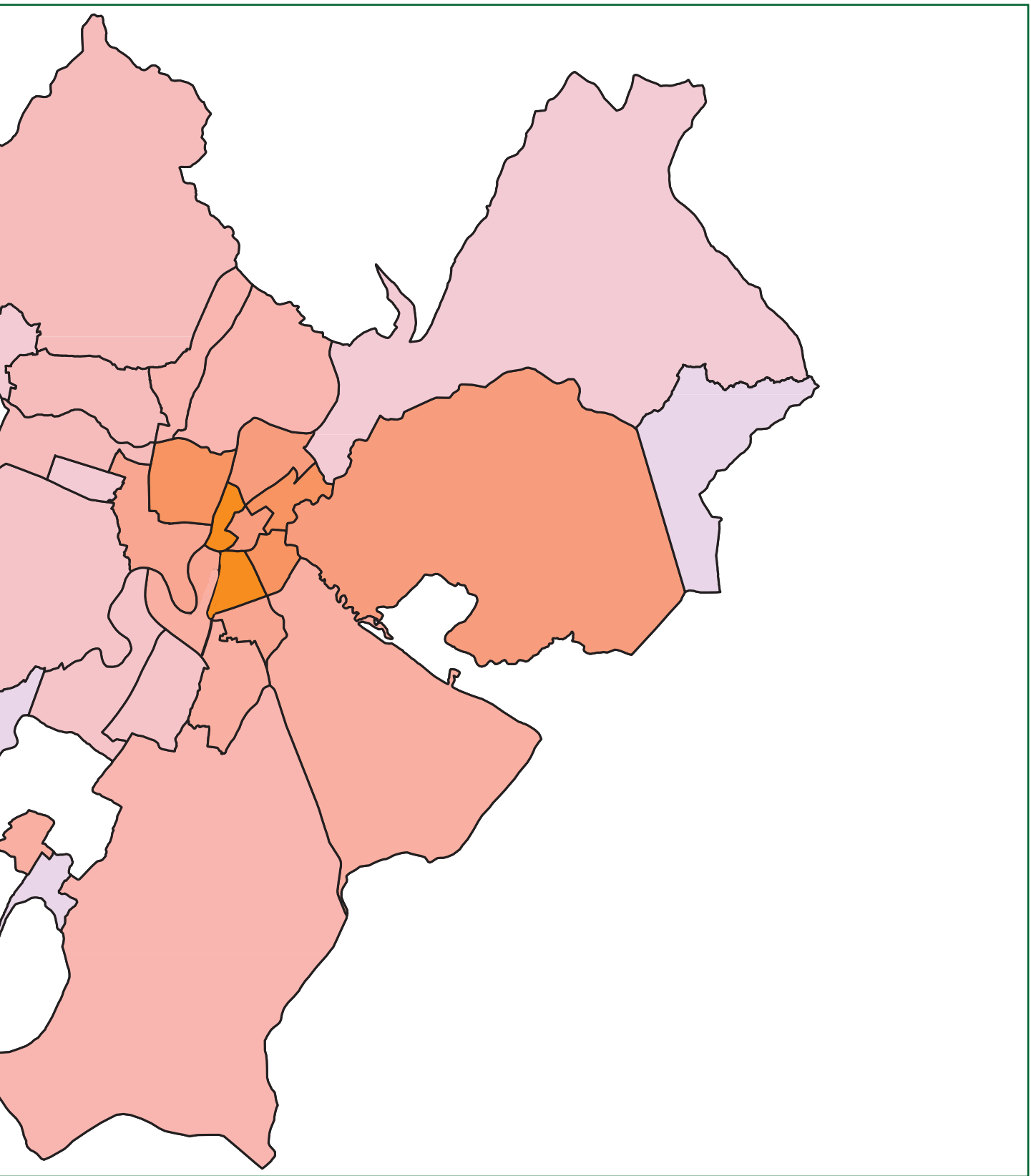

Países con más representación por juntas

| | RUMANIA | ECUADOR | MARRUECOS | COLOMBIA | CHINA | ARGELIA |
|----------------------------|---------------|---------------|--------------|--------------|--------------|--------------|
| Casco Historico | 1.562 | 964 | 1.197 | 414 | 316 | 533 |
| Centro | 864 | 713 | 76 | 398 | 197 | 40 |
| Delicias | 3.812 | 3.129 | 733 | 960 | 782 | 602 |
| Universidad | 1.105 | 1.045 | 129 | 343 | 333 | 57 |
| Casablanca | 119 | 202 | 52 | 64 | 6 | 19 |
| San Jose | 2.293 | 1.168 | 267 | 605 | 422 | 203 |
| Las Fuente | 1.104 | 925 | 406 | 324 | 173 | 112 |
| Almozara | 421 | 205 | 315 | 112 | 74 | 38 |
| Miralbueno | 146 | 25 | 48 | 27 | 4 | 12 |
| Oliver-Valdefierro | 448 | 247 | 323 | 129 | 41 | 136 |
| Torrero-La Paz | 1.134 | 729 | 339 | 235 | 31 | 203 |
| Actur-Rey Fernando | 518 | 146 | 231 | 209 | 102 | 76 |
| El Rabal | 1.117 | 1.083 | 564 | 481 | 118 | 194 |
| Santa Isabel | 142 | 10 | 73 | 20 | 2 | 9 |
| TOTAL J.Municipales | 14.785 | 10.591 | 4.753 | 4.321 | 2.601 | 2.234 |
| La Cartuja | 10 | 0 | 6 | 1 | 0 | 0 |
| Torreçilla de Valmadríd | 0 | 0 | 0 | 0 | 0 | 0 |
| Juslibol-El Zorongo | 5 | 5 | 6 | 3 | 0 | 0 |
| San Juan de Mozarrifar | 38 | 3 | 0 | 11 | 4 | 0 |
| Montañana | 20 | 18 | 33 | 15 | 0 | 1 |
| San Gregorio | 3 | 0 | 5 | 8 | 0 | 0 |
| Peñaflor | 12 | 2 | 3 | 11 | 0 | 0 |
| Villamayor | 18 | 6 | 10 | 11 | 0 | 2 |
| Movera | 60 | 54 | 59 | 33 | 0 | 0 |
| Garrapinillos | 35 | 12 | 6 | 18 | 0 | 0 |
| Venta del Olivar | 9 | 6 | 0 | 2 | 0 | 0 |
| Monzalbarba | 47 | 4 | 3 | 2 | 0 | 14 |
| Villarrapa | 0 | 0 | 0 | 0 | 0 | 0 |
| Alfocea | 2 | 0 | 1 | 0 | 0 | 0 |
| Casetas | 311 | 134 | 76 | 66 | 0 | 43 |
| TOTAL J.Vecinales | 570 | 244 | 208 | 181 | 4 | 60 |
| TOTAL | 15.355 | 10.835 | 4.961 | 4.502 | 2.605 | 2.294 |

Grupo de países con más representación por Juntas

PAÍSES MÁS REPRESENTADOS POR JUNTAS MUNICIPALES

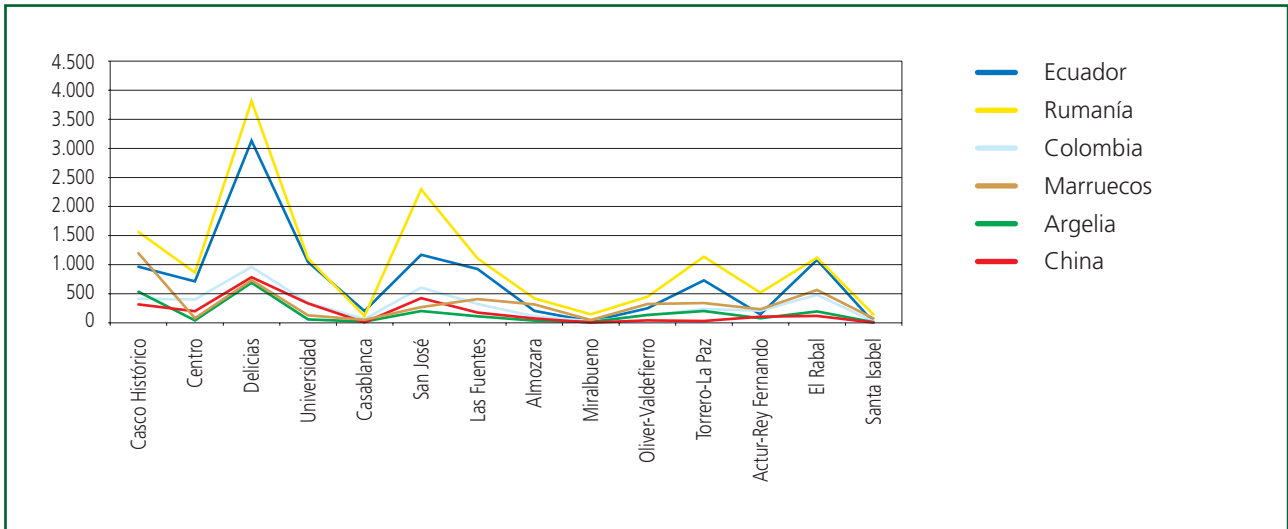

PAÍSES MÁS REPRESENTADOS POR JUNTAS VECINALES

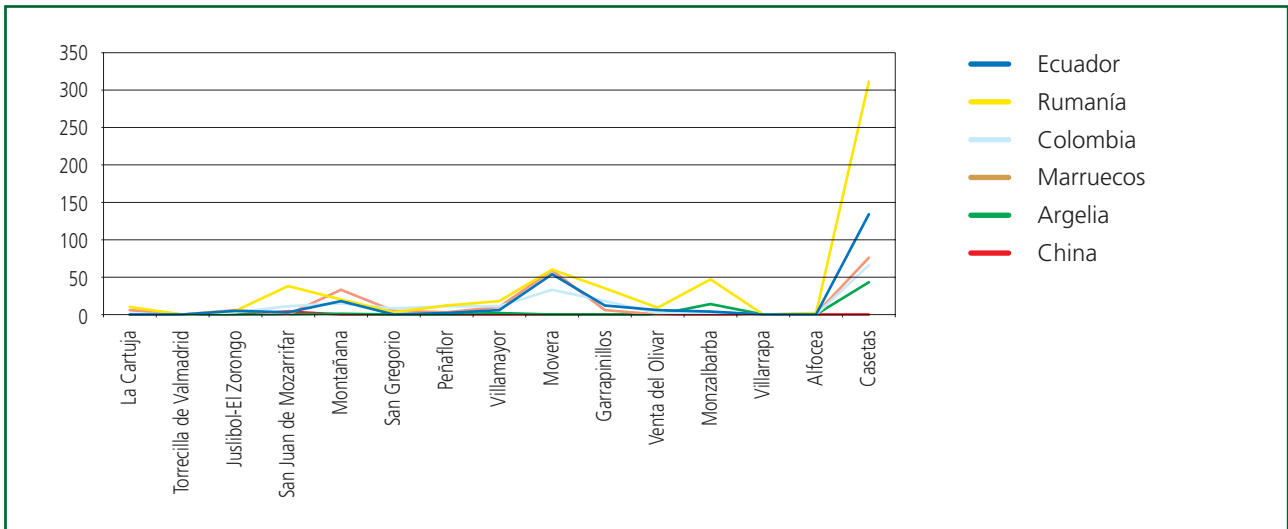

PAÍSES MÁS REPRESENTADOS POR JUNTAS

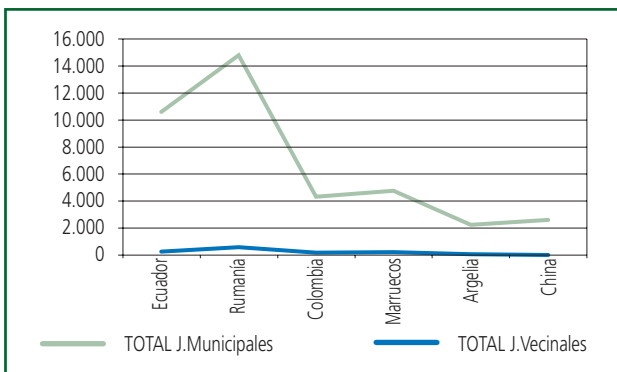

| | RUMANIA | ECUADOR | MARRUECOS | COLOMBIA | CHINA | ARGELIA |
|---------------------|---------------|---------------|--------------|--------------|--------------|--------------|
| TOTAL J.Municipales | 14.785 | 10.591 | 4.753 | 4.321 | 2.601 | 2.234 |
| TOTAL J.Vecinales | 570 | 244 | 208 | 181 | 4 | 60 |
| TOTAL | 15.355 | 10.835 | 4.961 | 4.502 | 2.605 | 2.294 |

• La población extranjera se concentra en el núcleo urbano (Juntas Municipales) frente a las zonas rurales (Juntas Vecinales).