

PLAZA DE LAS VAQUILLAS

ANDADOR

PARQUE

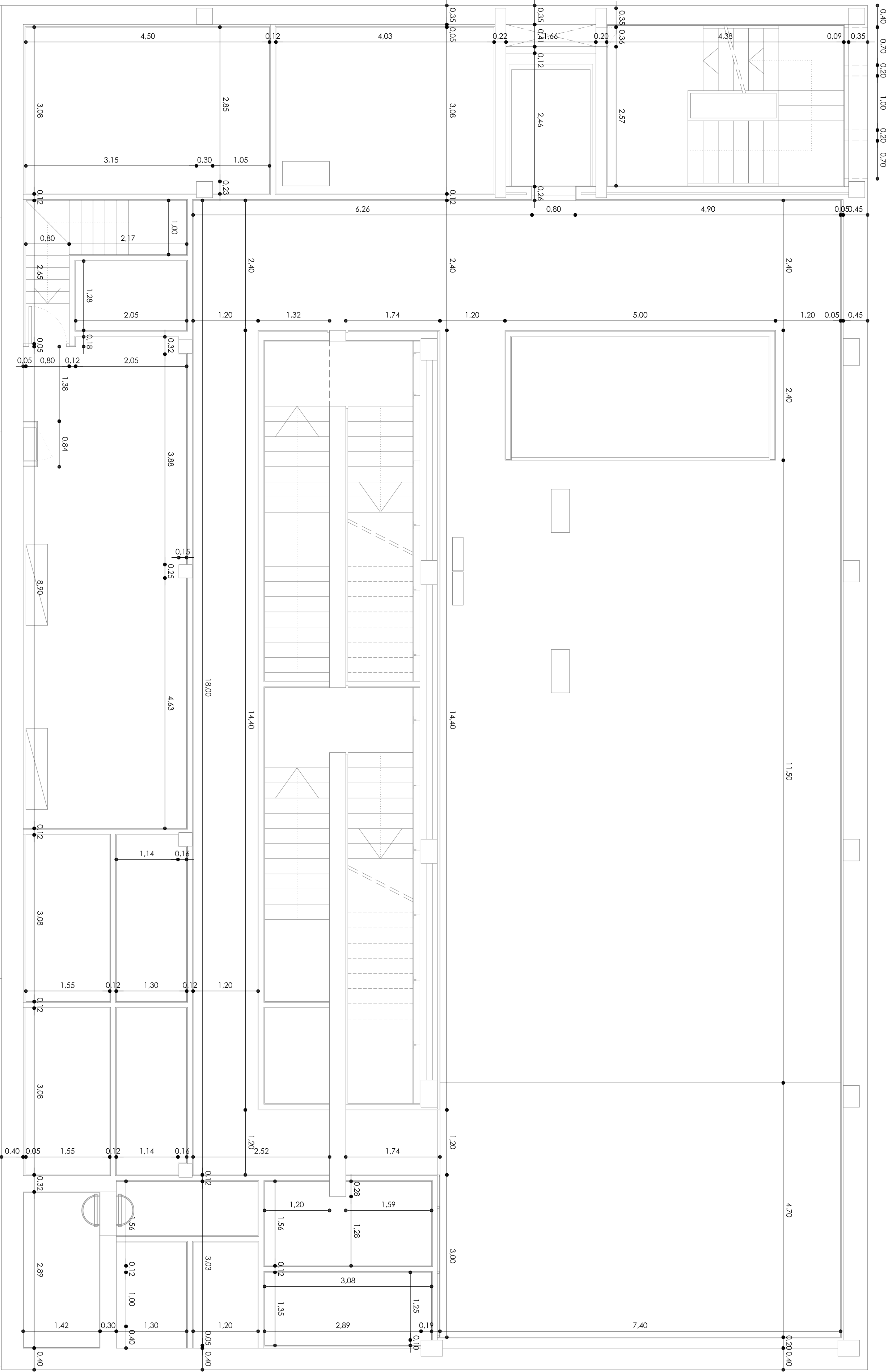

PLANTA ALTILLO-INSTALACIONES

EDIFICIO MEDIANIL

V

V

I

VI



Gerencia de Urbanismo

PROYECTO DE EJECUCIÓN DE CENTRO CONVIVENCIA
DE PERSONAS MAYORES EN MONTAÑANA

DIRECCIÓN DE ARQUITECTURA

OFICINA DE PROYECTOS DE ARQUITECTURA

UNIDAD :

GESTIÓN DE PROYECTOS III

PLANO : PLANTA ALTILLO INSTALACIONES
COTAS

ARQUITECTO REDACTOR :

ALBERTO RIVAS SORIA

ASISTENCIA TÉCNICA



REFERENCIA :

EXPT :

Nº PLANO :

A12

FECHA :

JUNIO 08

ESCALA :

1/50