

PLANOS



PROYECTO DE IMPLANTACIÓN DE CÉSPED ARTIFICIAL DEL CAMPO DE RUGBY DEL CDM PINARES DE VENECIA

TOR CAMPORUGBY CESPED-P1

DIRECCIÓN DE SERVICIOS DE ARQUITECTURA

SECCIÓN:

PROYECTOS DE CONSERVACIÓN DE ARQUITECTURA

ARQUITECTO:

RAMÓN VELASCO CAMINA

ARQUITECTO TÉCNICO:

ROBERTO BELLO MUÑOZ

NOVIEMBRE / 2016



Zaragoza
AYUNTAMIENTO

GERENCIA DE URBANISMO

DIRECCIÓN DE ARQUITECTURA

PROYECTO DE IMPLANTACIÓN DE CÉSPED ARTIFICIAL DEL CAMPO DE RUGBY
DEL CDM PINARES DE VENECIA

EMPLAZAMIENTO: PASEO DUQUE DE ALBA, 11. ZARAGOZA

PROMOTOR: AYUNTAMIENTO DE ZARAGOZA

PLANOS

Plano de situación y emplazamiento

A-01 Situación 1/5000

A-02 Emplazamiento 1/2000

Planos de Arquitectura

A-03 Estado Actual 1/200

A-04 Estado Reformado 1/200

Planos de Instalaciones

A-05 Instalaciones 1/200

Planos de Detalles

A-06 Detalles

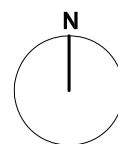
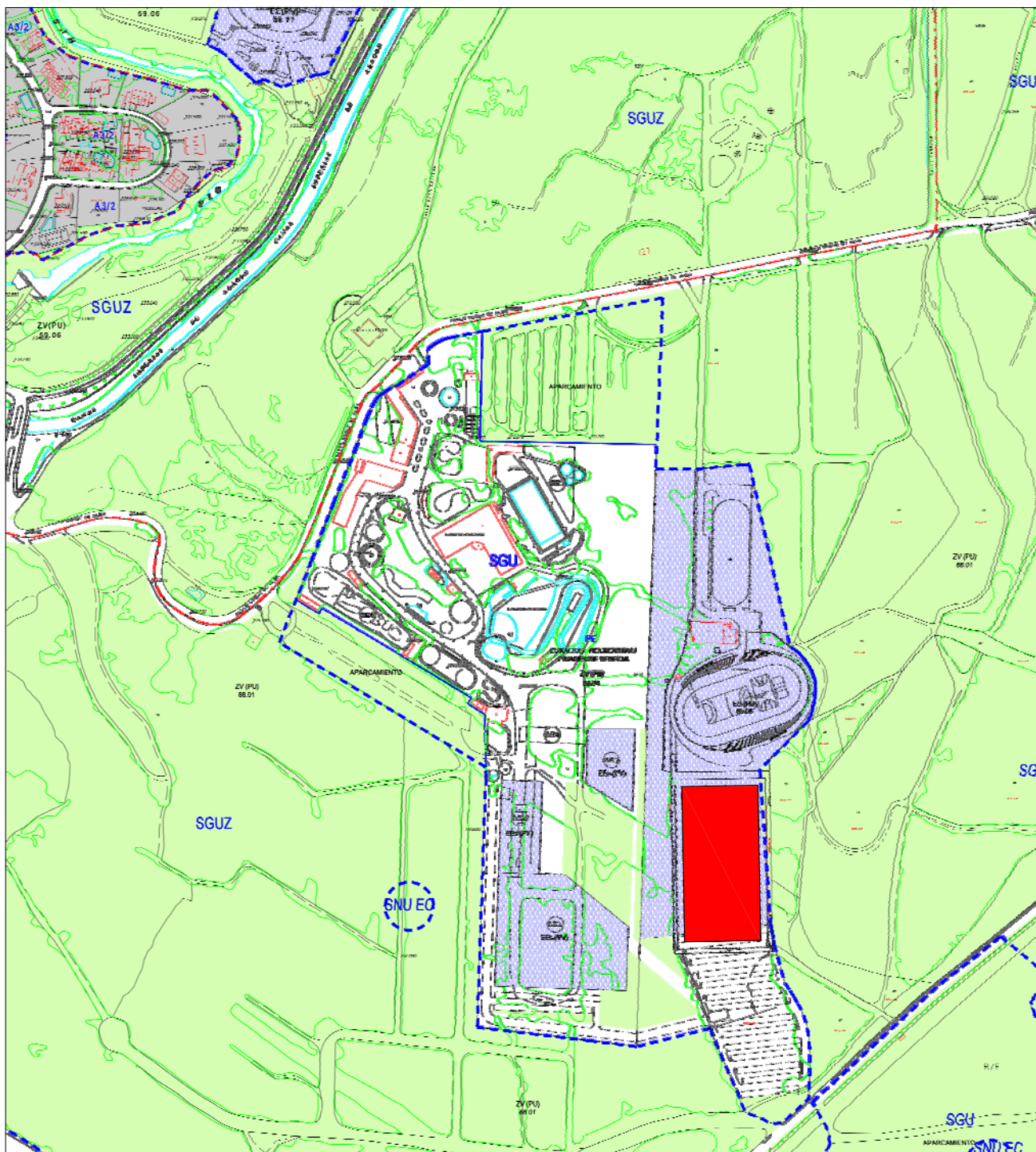

Zaragoza

AYUNTAMIENTO

GERENCIA DE URBANISMO

DIRECCIÓN DE SERVICIOS DE ARQUITECTURA

PROYECTOS DE CONSERVACIÓN DE ARQUITECTURA

PROYECTO DE IMPLANTACIÓN DE CÉSPED ARTIFICIAL DEL CAMPO DE RUGBY DEL CDM PINARES DE VENECIA

PLANO:

SITUACIÓN

A-01

ARQUITECTO:	ARQUITECTO TÉCNICO:	TEC. GRADO SUP.:	ESCALA:	REM:
			1/5000	196
RAMÓN VELASCO CAMINA	ROBERTO BELLO MUÑOZ	CÓDIGO: 16-052	FECHA:	
		TOR CAMPORUGBY CESPED-P1	NOV 16	

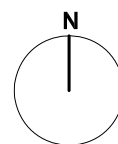
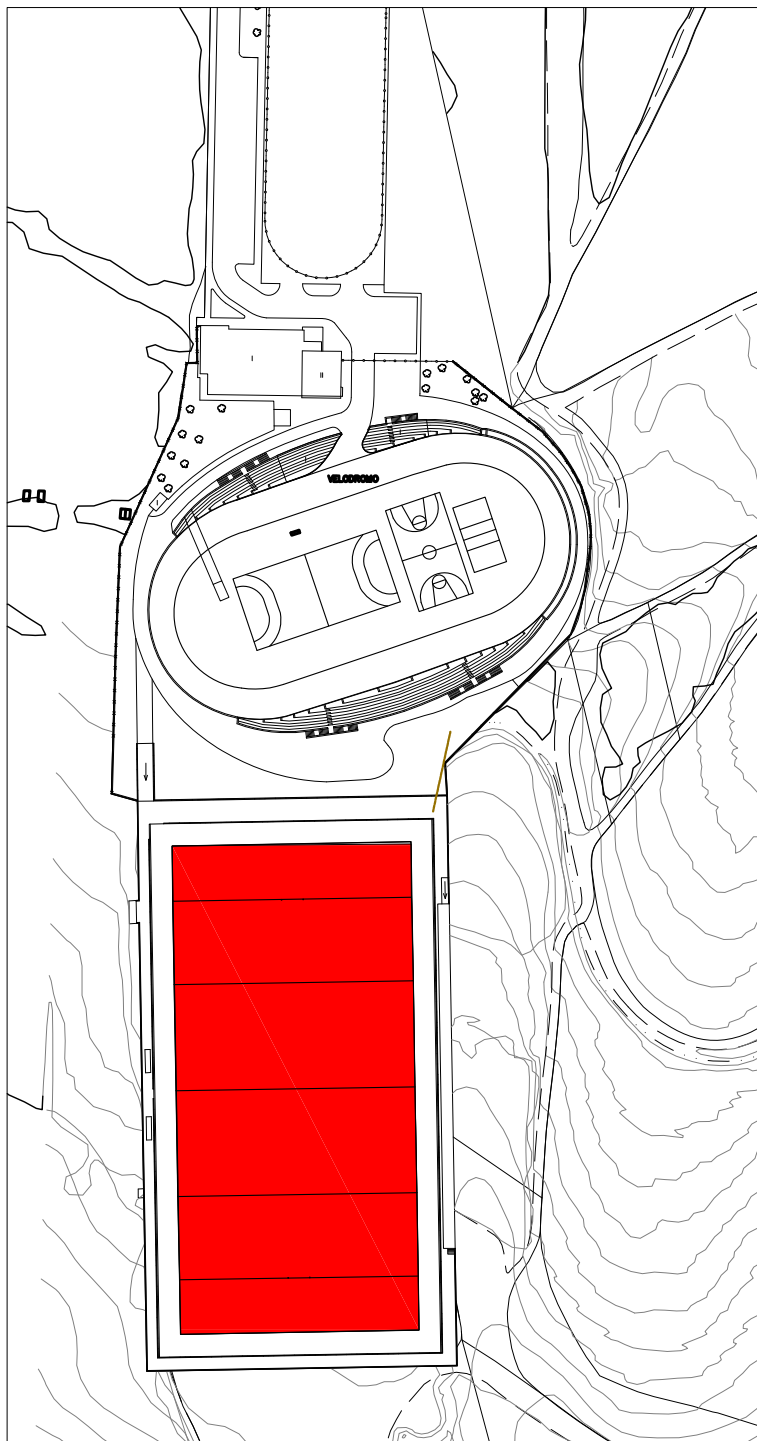

Zaragoza

AYUNTAMIENTO

GERENCIA DE URBANISMO

DIRECCIÓN DE SERVICIOS DE ARQUITECTURA

PROYECTOS DE CONSERVACIÓN DE ARQUITECTURA

PROYECTO DE IMPLANTACIÓN DE CÉSPED ARTIFICIAL DEL CAMPO DE RUGBY DEL CDM PINARES DE VENECIA

PLANO:

EMPLAZAMIENTO

A-02

ARQUITECTO:	ARQUITECTO TÉCNICO:	TEC. GRADO SUP.:	ESCALA:	REM:
			1/2000	196
RAMÓN VELASCO CAMINA	ROBERTO BELLO MUÑOZ	CÓDIGO: 16-052	FECHA:	
		TOR CAMPORUGBY CESPED-P1	NOV 16	

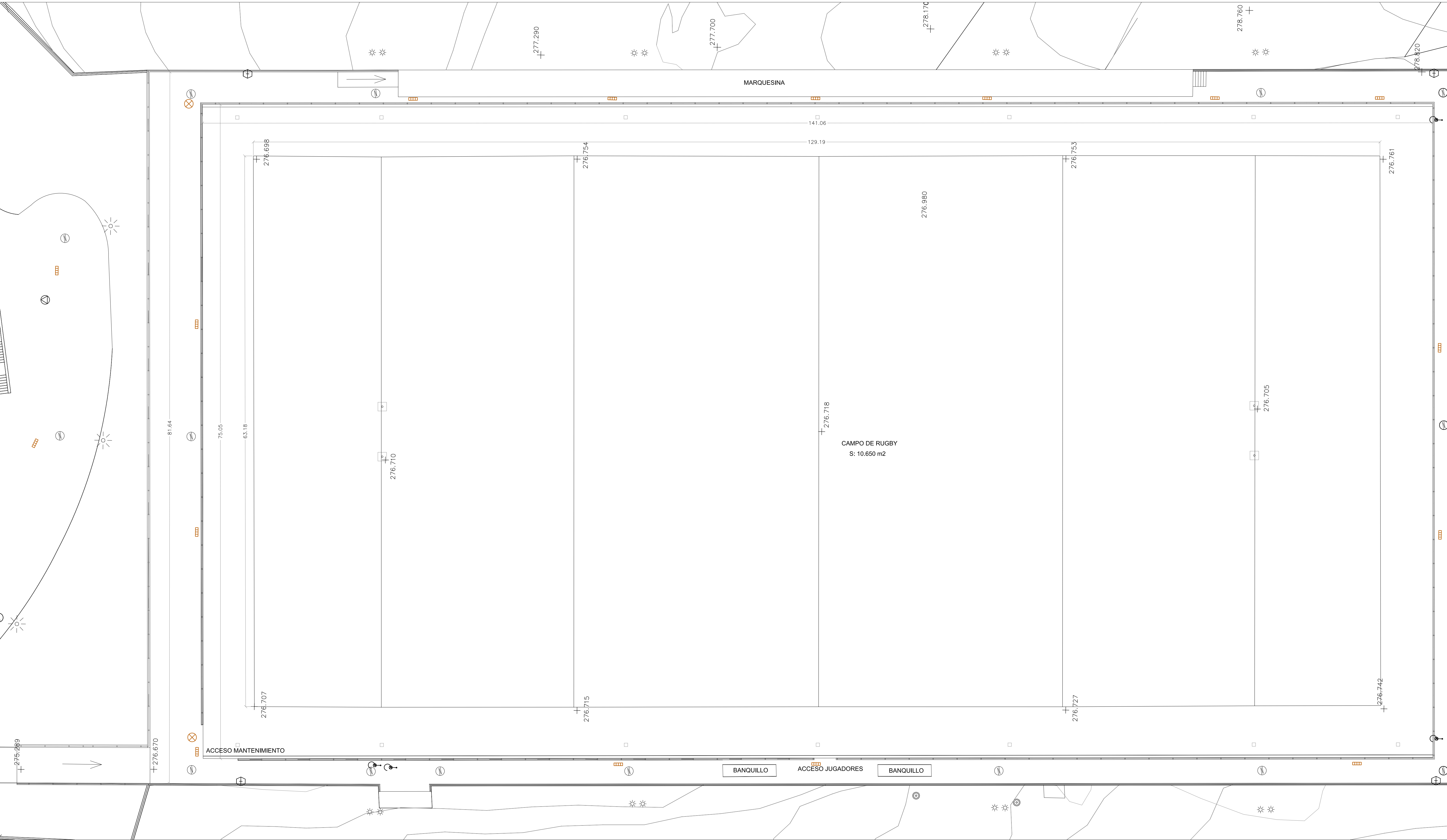

PROYECTO DE IMPLANTACIÓN DE CÉSPED ARTIFICIAL DEL CAMPO DE RUGBY DEL CDM PINARES DE VENECIA

PLANO:

ESTADO ACTUAL

A-03

ARQUITECTO:	ARQUITECTO TÉCNICO:	TEC. GRADO SUP.:	ESCALA:	REM:
RAMÓN VELASCO CAMINA	ROBERTO BELLO MUÑOZ	TOR CAMPORUGBY CESPED-P1	1/200	196
			FECHA:	
			NOV 16	

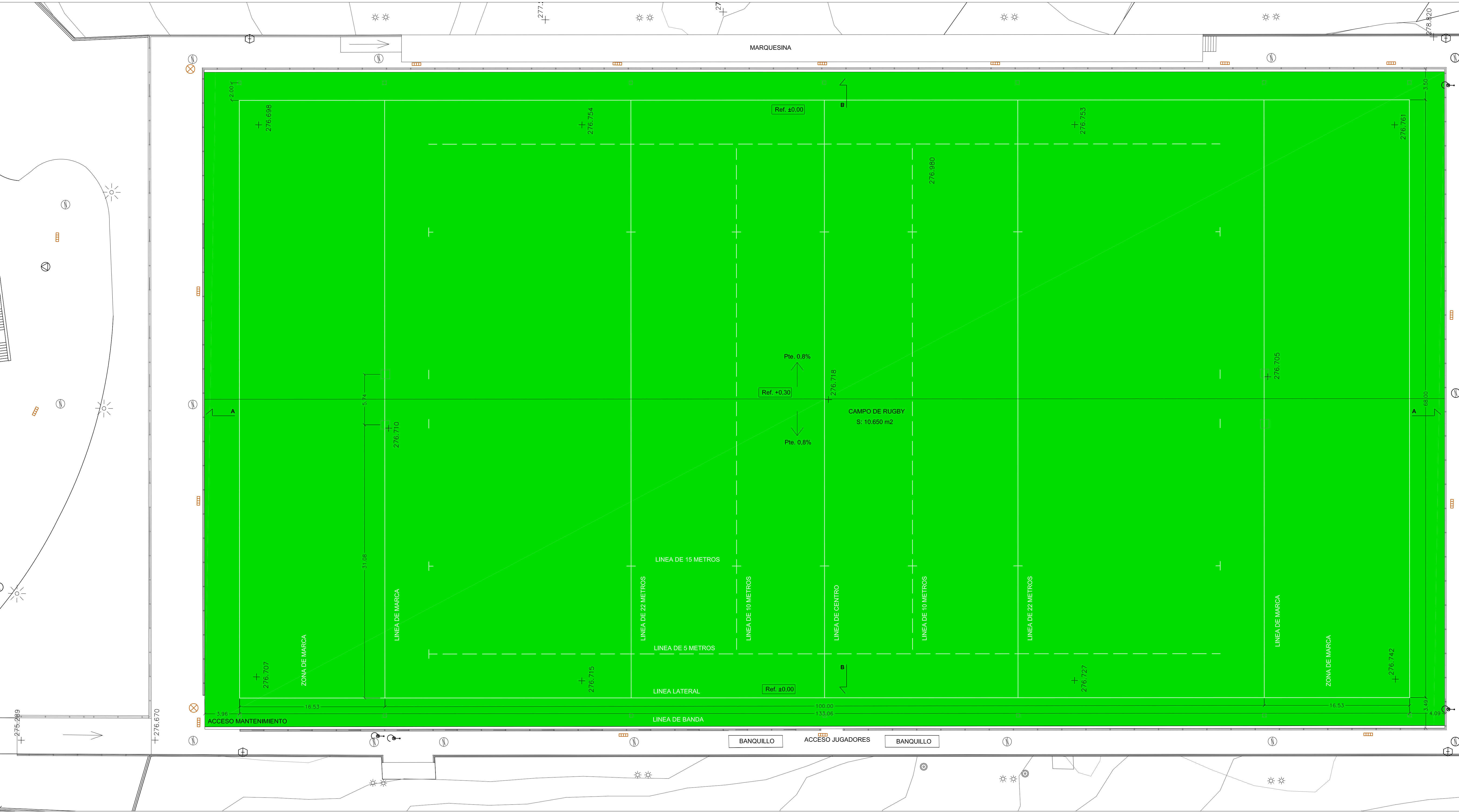

REF. ± 0,00
SECCIÓN AA

REF. +0,30
REF. -0,20

REF. ± 0,00

REF. ± 0,00
SECCIÓN BB

REF. +0,30
REF. -0,20

REF. ± 0,00

**Zaragoza**
AYUNTAMIENTO

DIRECCIÓN DE SERVICIOS DE ARQUITECTURA
GERENCIA DE URBANISMO OFICINA DE PROYECTOS DE ARQUITECTURA

PROYECTO DE INSTALACIÓN DE CÉSPED ARTIFICIAL EN CAMPO DE RUGBY DE CDM PINARES DE VENECIA

PLANO:
ESTADO REFORMADO
ARQUITECTO: RAMÓN VELASCO CAMINA
ARQUITECTO TÉCNICO: ROBERTO BELLO MUÑOZ
TEC. GRADO SUP.: TOR CAMPORUGBY CESPED-P1
ESCALA: 1/200
REM: 196
FECHA: NOV 16

A-04

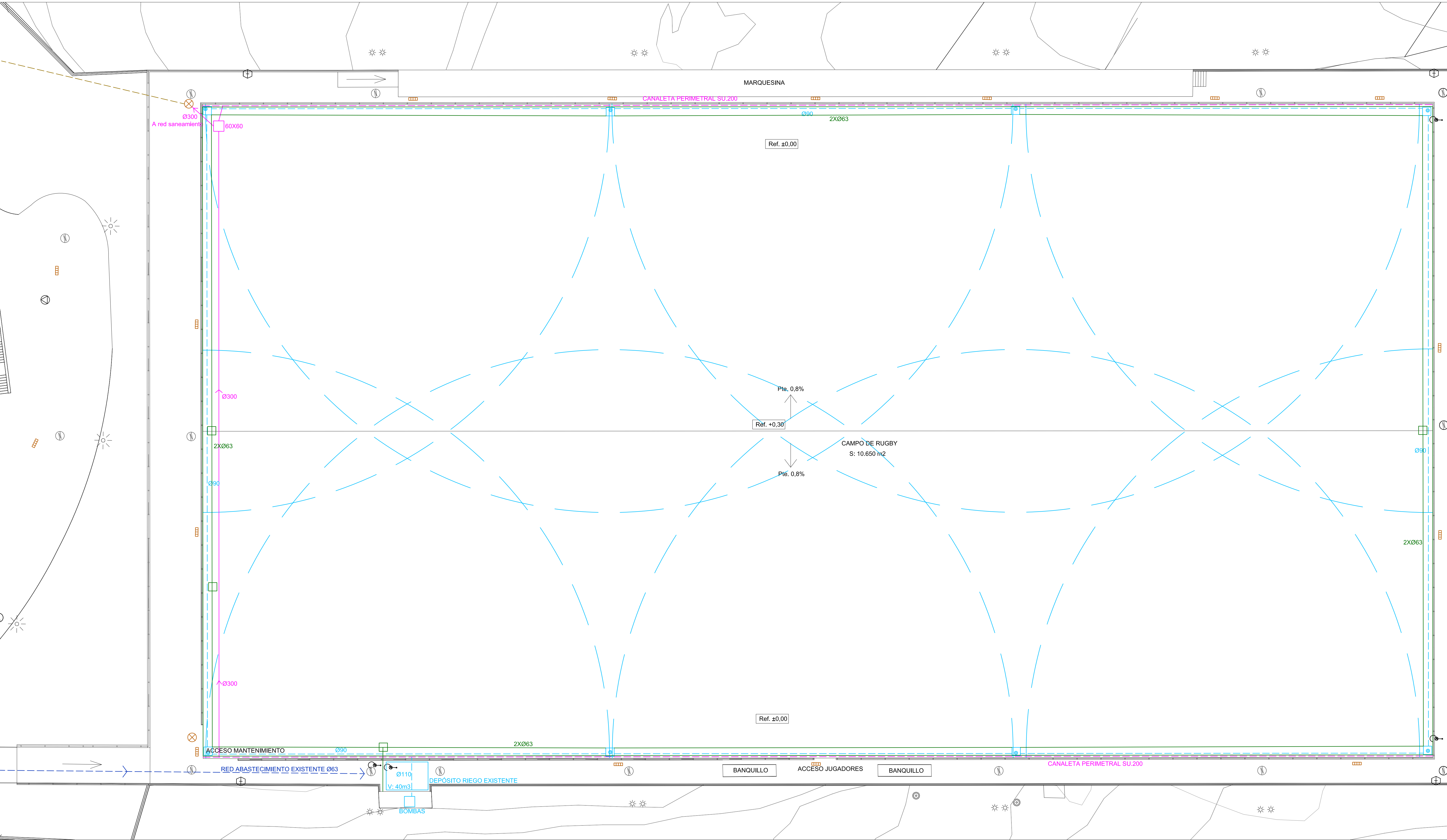

- RED ABASTECIMIENTO EXISTENTE
- RED RIEGO
- ARQUETA RIEGO + ELECTROVÁLVULA 40X40
- SANEAMIENTO
- ARQUETA SANEAMIENTO 60X60
- SANEAMIENTO EXISTENTE
- ALUMBRADO EXISTENTE
- ALIMENTACIÓN ELECTROVÁLVULAS Y EQUIPOS + CONDUCCIÓN ADICIONAL Ø63
- ARQUETA ELECTRICIDAD 40X40



GERENCIA DE URBANISMO

DIRECCIÓN DE SERVICIOS DE ARQUITECTURA

OFICINA DE PROYECTOS DE ARQUITECTURA

PROYECTO DE INSTALACIÓN DE CÉSPED ARTIFICIAL EN CAMPO DE RUGBY DE CDM PINARES DE VENECIA

PLANO:
INSTALACIONES

ARQUITECTO:
RAMÓN VELASCO CAMINA

ARQUITECTO TÉCNICO:
ROBERTO BELLO MUÑOZ

TEC. GRADO SUP.:
CÓDIGO: 16-052
TOR CAMPORUGBY CESPED-P1

ESCALA:
1/200
FECHA:
NOV 16

REM:
196

A-05

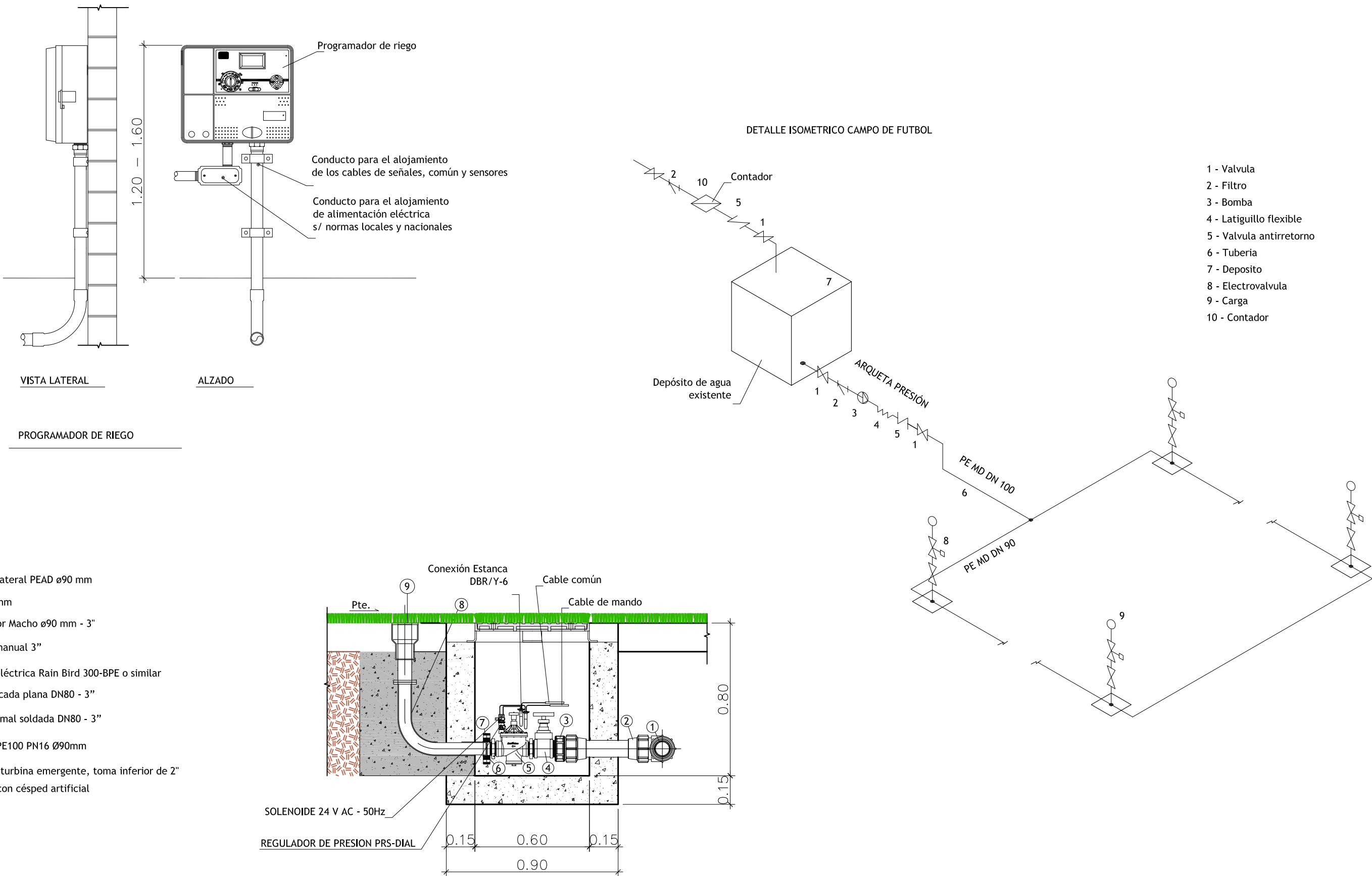

ARQUETA DE CONEXION

