

2021-22

FORMACIÓN para el EMPLEO

EL IMPULSO A
TU FUTURO

CURSOS GRATUITOS

www.zaragozadinamica.es/cursos



Zaragoza
DINÁMICA

PROGRAMA DE FORMACIÓN PARA EL EMPLEO



Propuesta formativa

35 Cursos para Certificado de profesionalidad

El certificado de profesionalidad es un título que acredita oficialmente la capacitación para el desarrollo de una actividad laboral con reconocimiento en el mercado laboral y validez en todo el territorio nacional. Una vez completadas todas las unidades de competencia y realizado un periodo de prácticas no laborales en una empresa. En Aragón los expide el Instituto Aragonés de Empleo.

Los certificados de profesionalidad se agrupan en tres niveles según el nivel de competencia y se puede impartir de forma completa o parcial. Un certificado se imparte completo cuando se desarrollan todas sus unidades de competencia, cuando se hace de forma parcial las unidades de competencias superadas se registrarán como acreditadas hasta completar las restantes.

En el curso se indica si es certificado de profesionalidad y el nivel que tiene.

NIVEL 1 Sin requisitos académicos o profesionales previos.

NIVEL 2 Graduado en ESO, FPI, Graduado Escolar o Certificado de Profesionalidad de Nivel 1 en la misma familia y área.

NIVEL 3 Bachiller, FPII, Ciclo de Grado Superior, Estudios Universitarios, certificado de Profesionalidad Nivel 2 en la misma familia y área.

18 Cursos de Formación

Cursos 100% presenciales impartidos en 5 centros de formación con reconocimiento oficial del Gobierno de Aragón.

Duraciones entre 30 y 450 horas.

Cursos de amplia base o de especialización que pueden ser combinados en itinerarios formativos.

5 Cursos de Carnet profesional

Cursos para obtener o acceder a acreditaciones del ámbito laboral en las áreas de:

- Instalaciones de agua (pag. 5).
- Fitosanitarios (pag. 11)
- Prevención y seguridad laboral (pag. 18).

EL IMPULSO A TU FUTURO

	01. Agricultura	pag. 04
	02. Calidad	pag. 04
	03. Climatización	pag. 05
	04. Diseño gráfico	pag. 06
	05 Edificación	pag. 07
	06. Electricidad	pag. 08
	07. Gestión	pag. 09
	08. Hostelería	pag. 10
	09. Jardinería	pag. 11
	10. Madera	pag. 13
	11. Medio ambiente	pag. 14
	12. Metal	pag. 16
	13. TIC's	pag. 17
	14. Prevención	pag. 18
	15. Servicios personales	pag. 19

Condiciones generales

Dirigidos a

Desempleados/as inscritos/as en las oficinas de empleo del INAEM, con tarjeta de demanda actualizada.

En caso de que existan plazas vacantes, podrán participar trabajadores/as ocupados/as.

Los cursos de certificado de profesionalidad requieren una titulación académica en función del nivel.

Algunos cursos pueden tener requisitos específicos de formación y/o experiencia laboral.

Inscripciones

La preinscripción se hace a través de la web: www.zaragozadinamica.es/cursos y se pueden solicitar un máximo de cuatro cursos. El plazo de solicitudes finaliza unos 10 días antes del inicio del curso, pero se puede cerrar anticipadamente si se alcanza el número máximo de preinscripciones.

Selección

En general, mediante entrevista personal y cuestionarios, y/o pruebas de conocimientos.

En cursos de corta duración la selección podrá ser mediante cuestionarios online.

Evaluación y acreditación

Los alumnos/as que finalicen el curso y tengan la calificación de apto/a obtienen el correspondiente diploma del Instituto Aragonés de Empleo o de la entidad acreditadora que corresponda.

La evaluación se hace de forma continuada a lo largo del curso pero se complementa con pruebas de conocimientos.

Metodología presencial

Los cursos se imparten en jornada continua mediante clases teóricas y prácticas.

Muchos de los cursos están organizados de forma modular para poder enlazar varios de ellos y obtener una formación más completa.

Metodología Online

CAMPUS ONLINE PROPIO:

campus.zaragozadinamica.net

Cursos con tutor/a personal.

Los cursos tienen fecha de inicio y de finalización, debiendo realizarse dentro de ese plazo.

Todos los cursos tienen como mínimo dos sesiones presenciales obligatorias en Zaragoza, una al inicio y otra para la evaluación final.

Los Cursos semipresenciales tienen clases convencionales en aula que no suelen superar el 30% de la duración total del curso.

• Zaragoza Dinámica se reserva el derecho a modificar sin previo aviso el presente programa.

• Los cambios que afecten de forma sustancial al desarrollo de algún curso serán oportunamente comunicados a los preinscritos/as.

• La preinscripción o selección no da derecho a reclamación en caso de que el curso sea suspendido o modificado.

• Las condiciones de impartición podrán variar para adecuarse a las medidas necesarias para la prevención del COVID-19.

Actividades auxiliares en conservación y mejora de montes

FORESTAL



CONTENIDOS

Operaciones auxiliares de repoblación, corrección hidrológica, y de construcción y mantenimiento de infraestructuras. Operaciones auxiliares en tratamientos selvícolas. Operaciones auxiliares en el control de agentes causantes de plagas y enfermedades a las plantas forestales.

240 horas

de sep. a noviembre 2021
de 8,00 a 13,30 horas
C.F. Río Gállego

Certificado Profesionalidad Nivel 1

REQUISITOS

Se valorarán competencias matemáticas y lingüísticas básicas.

Agricultura Ecológica

ECOLÓGICO



CONTENIDOS

Manejo del suelo, operaciones de cultivo y recolección en explotaciones ecológicas. Mecanización e instalaciones agrarias. Prevención y manejo de la sanidad del agroecosistema.

460 horas

de dic. 2021 a mayo 2022
de 8,00 a 13,00 horas
C.F. Río Gállego

Certificado Profesionalidad Nivel 2

REQUISITOS

Graduado/a en ESO, Graduado Escolar o Certificado de Profesionalidad de Nivel 1 en la misma familia y área profesional o cumplir algunos de los requisitos equivalentes.

CALIDAD

Técnico/a en gestión de calidad (Norma ISO 9001:2015)

NORMAS ISO



CONTENIDOS

Introducción. Implantación de un sistema de gestión de la calidad. Requisitos de la norma ISO 9001:2008. Comienzo del sistema. La gestión de la calidad según la calidad total. La gestión de la calidad según la EFQM. Especificidades por sector.

225 horas

de sep. a dic. 2021
de 8,00 a 13,00 horas
C.F. Salvador Allende

REQUISITOS

Formación media o superior, preferentemente en áreas técnicas. Se valorará formación relacionada con la gestión de la calidad o con sus ámbitos de aplicación.

Análisis APPCC en la industria alimentaria

APPCC



CONTENIDOS

Introducción y origen del APPCC, análisis de peligros y puntos de control crítico. Principios del APPCC. Desarrollo e implementación de un sistema APPCC. Relación entre sistema APPCC y normas de seguridad alimentaria ISO 22000 y BCC.

110 horas

de enero a febrero 2022
de 8,00 a 13,00 horas
C.F. Salvador Allende

REQUISITOS

Formación profesional de grado medio o superior y/o experiencia en el sector alimentario.

CLIMATIZACIÓN

Operaciones de fontanería y calefacción - climatización doméstica

CLIMATIZACIÓN



CONTENIDOS

Replanteo y preparación de tuberías. Manipulación y ensamblaje de tuberías. Instalación y mantenimiento de aparatos sanitarios de uso doméstico. Instalación y puesta en marcha de aparatos de calefacción y climatización de uso doméstico. Prevención de riesgos, seguridad laboral y medioambiental en la instalación de aparatos y tuberías.

330 horas

de sept. 2021 a enero 2022
de enero a abril 2022
de 8,00 a 13,30 horas
C.F. Salvador Allende

Certificado Profesionalidad Nivel 1

REQUISITOS

Se valorarán competencias matemáticas y lingüísticas básicas.

Montaje y mantenimiento de instalaciones de climatización y ventilación - extracción

CLIMATIZACIÓN



CONTENIDOS

Organización y ejecución del montaje de instalaciones de climatización y ventilación/extracción. Puesta en marcha y regulación de instalaciones de climatización y ventilación/extracción. Mantenimiento preventivo de instalaciones de climatización y ventilación/extracción. Mantenimiento correctivo de instalaciones de climatización y ventilación/extracción. Prevención de riesgos y gestión medioambiental en instalaciones de climatización y ventilación/extracción.

390 horas

de sep. 2021 a enero 2022
de 8,00 a 13,30 horas
C.F. Salvador Allende

Certificado Profesionalidad Nivel 2

REQUISITOS

Graduado/a en ESO, graduado escolar o certificado de profesionalidad de Nivel 1 en la misma familia y área profesional o cumplir alguno de los requisitos equivalentes.

Montaje y mantenimiento de instalaciones frigoríficas

CLIMATIZACIÓN



CONTENIDOS

Organización y ejecución de instalaciones frigoríficas. Puesta en marcha y regulación de instalaciones frigoríficas. Mantenimiento preventivo de instalaciones frigoríficas. Mantenimiento correctivo de instalaciones frigoríficas. Prevención de riesgos y gestión medioambiental en instalaciones frigoríficas.

430 horas

de febrero a junio 2022
de 8,00 a 13,30 horas
C.F. Salvador Allende

Certificado Profesionalidad Nivel 2

REQUISITOS

Graduado/a en ESO, graduado escolar o certificado de profesionalidad de Nivel 1 en la misma familia y área profesional o cumplir alguno de los requisitos equivalentes.

Profesional habilitado en instalaciones de suministro de agua (carnet de fontanero/a)

FONTANERÍA



CONTENIDOS

Conocimientos teóricos: Matemáticas y física. Nociones sobre dibujo técnico, simbología, señalización, escalas y planos. Dimensionado de armarios, redes de distribución, derivaciones y redes de ACS. Equipos, elementos y dispositivos de la instalación. Sistemas de tratamiento de agua y redes. Normativa y legislación. Conocimientos prácticos: Colocación y unión de tuberías. Soldadura. Cálculo de instalaciones. Acometidas de agua. Montaje de una instalación tipo. Resistencia mecánica y estanqueidad.

130 horas

de junio a julio 2022
de 8,00 a 13,00 horas
C.F. Salvador Allende

REQUISITOS

Desempleados/as y trabajadores/as con formación profesional o para el empleo, y/o experiencia laboral en materia de instalaciones de suministro de agua.

Diseño de productos gráficos



DISEÑO

CONTENIDOS

Preparación de proyectos de diseño gráfico. Desarrollo de bocetos. Obtención de imágenes. Retoque digital de imágenes. Creación de elementos gráficos. Composición de textos. Maquetación de productos digitales. Elaboración del arte final. Arte final y multimedia. Calidad del producto gráfico.

570 horas

31 de sep. 2021 a marzo 2022

de 8,00 a 13,00 horas

C.F. Casco Histórico

Certificado Profesionalidad Nivel 3

► REQUISITOS

Título de bachiller, FP II, ciclo de grado superior, estudios universitarios, certificado de profesionalidad N2 en la misma familia y área profesional o cumplir alguno de los requisitos equivalentes.

Rotulación y cartelística



ROTULACIÓN

CONTENIDOS

Ilustración vectorial: Estilos de ilustración vectorial. Herramientas de dibujo vectorial. Vectorización de imágenes digitales. Tipografía creativa. Preimpresión: Preparación de originales. Preimpresión.

115 horas

31 de abril a mayo 2022

de 8,00 a 13,00 horas

C.F. Casco Histórico

► REQUISITOS

Desempleados/as con ESO o equivalente y conocimientos de diseño e ilustración o programas relacionados. En caso de que existan plazas vacantes, podrán participar trabajadores ocupados.

Pintura decorativa en construcción



PINTURA

CONTENIDOS

Sanear y regularizar soportes. Aplicar imprimaciones y pinturas protectoras. Realizar revestimientos murales en papel, fibra de vidrio y vinílicos. Realizar acabados decorativos de pintura decorativa en construcción.

570 horas

31 de sep. 2021 a marzo 2022

de 8,00 a 13,00 horas

C.F. Ricardo Magdalena

Certificado Profesionalidad Nivel 2

► REQUISITOS

Graduado/a en ESO, Graduado Escolar o Certificado de Profesionalidad de Nivel 1 en la misma familia y área profesional o cumplir algunos de los requisitos equivalentes.

Pintura industrial en construcción



PINTURA

CONTENIDOS

Pintura de fachadas. Impermeabilización de cubiertas con pintura. Tratamiento de estructuras metálicas con pintura. Pintura de señalización en construcción.

180 horas

31 de mayo a junio 2022

de 8,00 a 13,00 horas

C.F. Ricardo Magdalena

Certificado Profesionalidad Nivel 2

► REQUISITOS

Graduado/a en ESO, Graduado Escolar o Certificado de Profesionalidad de Nivel 1 en la misma familia y área profesional o cumplir algunos de los requisitos equivalentes.

Decoración de superficies con vinilo adhesivo



PINTURA

CONTENIDOS

Preparación de superficies. Trabajos según tipos de vinilos: removibles, air-free, laminados, transparentes y traslúcidos. Trabajos según soportes: pared, cristalería, madera, aluminio y chapa.

60 horas

31 abril 2022

de 8,00 a 13,00 horas

C.F. Ricardo Magdalena

► REQUISITOS

Se valorarán competencias matemáticas y lingüísticas básicas.

Montaje de andamios tubulares

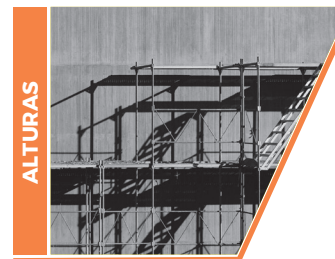

ALTURAS

CONTENIDOS

Interpretar trabajos de montaje de andamios tubulares. Aplicar técnicas de replanteo. Aplicar técnicas de montaje. Aplicar técnicas de amarre.

80 horas

31 de junio a julio 2022

de 8,00 a 13,00 horas

C.F. Ricardo Magdalena

► REQUISITOS

Se valorarán conocimientos y/o experiencia en construcción.



Montaje y mantenimiento de instalaciones eléctricas de BT I



ELECTRICIDAD

CONTENIDOS

Montaje de instalaciones eléctricas de enlace en edificios. Montaje y mantenimiento de instalaciones de baja tensión en edificios de viviendas. Prevención de riesgos laborales y medioambientales. Montaje y mantenimiento de instalaciones eléctricas de interior. Elaboración de la documentación técnica según REBT para la instalación de locales, comercios y pequeñas empresas. Montaje y reparación de automatismos eléctricos e instalaciones automatizadas.

530 horas

31 de sep. 2021 a marzo 2022

de 8,00 a 13,30 horas

C.F. Salvador Allende

Certificado Profesionalidad Nivel 2 PARCIAL

REQUISITOS

Graduado/a en ESO, Graduado Escolar o Certificado de Profesionalidad de Nivel 1 en la misma familia y área profesional o cumplir algunos de los requisitos equivalentes.

Montaje y mantenimiento de instalaciones eléctricas de BT II



ELECTRICIDAD

CONTENIDOS

Montaje de redes eléctricas aéreas de baja tensión. Mantenimiento de redes eléctricas aéreas de baja tensión. Prevención de riesgos laborales y medio-ambientales. Montaje y mantenimiento de redes eléctricas subterráneas de baja tensión. Montaje y mantenimiento de máquinas eléctricas. Montaje y mantenimiento de transformadores. Montaje y mantenimiento de máquinas eléctricas rotativas.

330 horas

31 de marzo a junio 2022

de 8,00 a 13,30 horas

C.F. Salvador Allende

Certificado Profesionalidad Nivel 2 PARCIAL

REQUISITOS

Graduado/a en ESO, Graduado Escolar o Certificado de Profesionalidad de Nivel 1 en la misma familia y área profesional o cumplir algunos de los requisitos equivalentes.

Montaje y mantenimiento de sistemas de automatización industrial



AUTOMATIZACIÓN

CONTENIDOS

Instalación de equipos y elementos de sistemas de automatización industrial. Puesta en marcha de sistemas de automatización industrial. Mantenimiento preventivo de sistemas de automatización industrial. Diagnóstico de averías y mantenimiento correctivo de sistemas de automatización industrial. Prevención de riesgos laborales y medioambientales en el montaje y mantenimiento de sistemas de automatización industrial.

400 horas

31 de sep. 2021 a febrero 2022

de 8,00 a 13,00 horas

C.F. Salvador Allende

Certificado Profesionalidad Nivel 2

REQUISITOS

Graduado/a en ESO, Graduado Escolar o Certificado de Profesionalidad de Nivel 1 en la misma familia y área profesional o cumplir algunos de los requisitos equivalentes.

Mantenimiento de instalaciones automatizadas controladas por autómatas programables



AUTOMATIZACIÓN

CONTENIDOS

Localización y análisis de averías en máquinas y equipos eléctricos controlados por PLCs. Mantenimiento de instalaciones automatizadas con PLCs. Verificación del mantenimiento de instalaciones y máquinas controladas por PLCs. Control de instalaciones con autómatas mediante Paneles de Operador y sistemas SCADA. Comunicaciones industriales.

310 horas

31 de febrero a mayo 2022

de 8,00 a 13,15 horas

C.F. Salvador Allende

REQUISITOS

Formación profesional en electricidad o electrónica, o superior y experiencia y/o formación en automatización industrial.

Gestión contable y gestión administrativa para auditoría



GESTIÓN

CONTENIDOS

Contabilidad y fiscalidad. Gestión contable. Gestión fiscal. Aplicaciones informáticas de gestión fiscal. Implantación y control de un sistema contable informatizado. Auditoría. Auditoría de las áreas de la empresa. Ofimática. Aplicaciones informáticas de tratamiento de textos. Aplicaciones informáticas de hojas de cálculo. Aplicaciones informáticas de bases de datos relacionales. Aplicaciones informáticas para presentaciones. Gráficas de información.

570 horas

31 de sep. 2021 a marzo 2022

de 8,00 a 13,00 horas

C.F. Oliver

Certificado Profesionalidad Nivel 3

REQUISITOS

Título de bachiller, FP II, ciclo de grado superior, estudios universitarios, certificado de profesionalidad nivel 2 de la misma familia y área profesional o cumplir alguno de los requisitos equivalentes. Se valorarán conocimientos de contabilidad financiera.

Gestión laboral



LABORAL

CONTENIDOS

El salario y su estructura. Cálculo de recibos de salarios. Supuestos especiales de recibos de salarios (dietas, retribuciones en especie, incapacidades...). Cotización a cargo del empresario. Seguros sociales. Cálculo de finiquitos. Aplicación práctica informatizada para el cálculo de nóminas y seguros sociales. Retenciones e ingresos a cuenta-AEAT.

60 horas

31 abril 2022

de 8,00 a 13,00 horas

C.F. Oliver

REQUISITOS

FP II, ciclo de grado superior, estudios universitarios o certificado de profesionalidad nivel 2 o 3 de la familia de administración y gestión. Se valorarán conocimientos de gestión empresarial.

Gestión fiscal: IRPF



FISCAL

CONTENIDOS

Naturaleza, objeto y ámbito de aplicación del IRPF. Rendimientos del trabajo. Rendimientos del capital mobiliario e inmobiliario. Rendimientos de actividades económicas. Regímenes especiales. Ganancias y pérdidas patrimoniales. Determinación de la renta sujeta a gravamen: base liquidable. Cálculo del impuesto.

50 horas

31 mayo 2022

de 8,00 a 13,00 horas

C.F. Oliver

REQUISITOS

Formación en rama administrativa. Certificado de profesionalidad, grado medio o titulación universitaria.



Cocina I y II

COCINA



CONTENIDOS

Seguridad e higiene y protección ambiental en hostelería. Ofertas gastronómicas sencillas y sistemas de aprovisionamiento. Ofertas tipo menús, cartas o análogos. Preelaboración y/o conservación de cada grupo alimentario. Áreas, maquinaria y equipos básicos de cocina. Elaboraciones básicas y platos elementales. Técnicas culinarias.

570 horas

de sep. 2021 a marzo 2022

de 9,00 a 14,00 horas

C.F. Oliver

Certificado Profesionalidad Nivel 2 PARCIAL

REQUISITOS

Graduado/a en ESO, Graduado Escolar o Certificado de Profesionalidad de Nivel 1 en la misma familia y área profesional o cumplir algunos de los requisitos equivalentes.

Cocina III

COCINA



CONTENIDOS

Productos culinarios. Cocina creativa o de autor. Tipos de servicio con elaboraciones de cocina tradicional, internacional y moderna. Necesidades de útiles y equipos para hacer frente a las fases de ejecución de las correspondientes elaboraciones. Decoraciones para todo tipo de elaboraciones culinarias aplicando las técnicas gráficas y de decoración adecuadas.

180 horas

de abril a junio 2022

de 9,00 a 14,00 horas

C.F. Oliver

Certificado Profesionalidad Nivel 2 PARCIAL

REQUISITOS

Graduado/a en ESO, Graduado Escolar o Certificado de Profesionalidad de Nivel 1 en la misma familia y área profesional o cumplir algunos de los requisitos equivalentes. Se valorará experiencia o formación equivalente Cocina I y II.

Servicios de restaurante

RESTAURANTE



CONTENIDOS

Procesos de servicio en restaurante. Sistemas de aprovisionamiento y mise en place en el restaurante. Servicio y atención al cliente. Facturación y cierre de actividad. Servicio de vinos. Elaboración y acabado de platos a la vista del cliente. Servicios especiales en restauración. Seguridad, higiene y protección ambiental en hostelería. Inglés profesional para servicios de restauración.

510 horas

de sep. 2021 a marzo 2022

de 9,00 a 14,00 horas

C.F. Oliver

Certificado Profesionalidad Nivel 2

REQUISITOS

Graduado/a en ESO, Graduado Escolar o Certificado de Profesionalidad de Nivel 1 en la misma familia y área profesional o cumplir algunos de los requisitos equivalentes.

Servicios de bar y cafetería

BAR



CONTENIDOS

Desarrollar procesos de puesta a punto del bar/cafetería. Preparación, presentación y elaboración de bebidas frías y calientes. Servicios y técnicas de cafetería. Elaboración y servicio de vinos. Preparación y exposición de elaboraciones sencillas propias del bar/cafetería.

390 horas

de febrero a mayo 2022

de 9,00 a 14,00 horas

C.F. Oliver

Certificado Profesionalidad Nivel 2 PARCIAL

REQUISITOS

Graduado/a en ESO, Graduado Escolar o Certificado de Profesionalidad de Nivel 1 en la misma familia y área profesional o cumplir algunos de los requisitos equivalentes.

Actividades auxiliares en viveros, jardines y centros de jardinería

JARDINERÍA



CONTENIDOS

Operaciones básicas en viveros y centros de jardinería. Operaciones básicas para la instalación de jardines, parques y zonas verdes. Operaciones básicas para el mantenimiento de jardines, parques y zonas verdes.

260 horas

de sep. a dic. 2021

de 8,00 a 13,00 horas

de 8,00 a 13,30 horas

C.F. Río Gállego

Certificado Profesionalidad Nivel 1

REQUISITOS

Se valorarán competencias matemáticas y lingüísticas básicas.

Instalación y mantenimiento de jardines y zonas verdes

JARDINERÍA



CONTENIDOS

Preparación del medio de cultivo. Operaciones para la instalación de jardines y zonas verdes. Mantenimiento y mejora de elementos vegetales. Mantenimiento y mejora de elementos no vegetales. Determinación del estado sanitario de las plantas, suelo e instalaciones y elección de los métodos de control. Aplicación de métodos de control fitosanitarios en plantas, suelo e instalaciones.

400 horas

de enero a mayo 2022

de 8,00 a 13,00 horas

C.F. Río Gállego

Certificado Profesionalidad Nivel 2

REQUISITOS

Graduado/a en ESO, Graduado Escolar o Certificado de Profesionalidad de Nivel 1 en la misma familia y área profesional o cumplir algunos de los requisitos equivalentes.

Producción de semillas y plantas en vivero

VIVERISMO



CONTENIDOS

Propagación de plantas en vivero. Cultivo de material vegetal y céspedes en vivero. Manejo de instalaciones y expedición de plantas de vivero. Producción de semillas. Determinación del estado sanitario de las plantas, suelo e instalaciones y elección de los métodos de control. Aplicación de métodos de control fitosanitarios en plantas, suelo e instalaciones. Instalaciones, su acondicionamiento, limpieza y desinfección. Mantenimiento, preparación y manejo de tractores.

510 horas

de dic. 2021 a mayo 2022

de 8,00 a 13,30 horas

C.F. Río Gállego

Certificado Profesionalidad Nivel 2

REQUISITOS

Graduado/a en ESO, Graduado Escolar o Certificado de Profesionalidad de Nivel 1 en la misma familia y área profesional o cumplir algunos de los requisitos equivalentes.

Aplicador/a de productos fitosanitarios (nivel básico)

FITOSANITARIOS



CONTENIDOS

Plagas de los cultivos. Productos fitosanitarios. Riesgos derivados de la utilización de productos fitosanitarios. Peligrosidad de los productos fitosanitarios. Métodos de control de plagas. Métodos de aplicación. Equipos de aplicación.

25 horas

de dic. 2021 a enero 2022

de 8,00 a 13,00 horas

C.F. Río Gállego

REQUISITOS

Se valorarán competencias matemáticas y lingüísticas básicas y conocimientos en jardinería y/o viverismo.

Actividades auxiliares en floristería



FLORISTERÍA

Operaciones auxiliares de mantenimiento de instalaciones, maquinaria, equipos y herramientas de floristería. Recepción y acondicionamiento de materias primas y materiales de floristería. Trabajos auxiliares en la elaboración de composiciones con flores y plantas. Servicios básicos de floristería y atención al público.

320 horas

de sep. 2021 a enero 2022

de 8,00 a 13,30 horas

C.F. Río Gállego

Certificado Profesionalidad Nivel 1

REQUISITOS

Se valorarán competencias matemáticas y lingüísticas básicas.

Actividades de floristería



FLORISTERÍA

CONTENIDOS

Coordinación y ejecución de las actividades propias de empresas de floristería. Realización de composiciones florales. Realización de composiciones con plantas. Técnicas de venta e información de productos y servicios de floristería.

450 horas

de enero a mayo 2022

de 8,00 a 13,30 horas

C.F. Río Gállego

Certificado Profesionalidad Nivel 2

REQUISITOS

Graduado/a en ESO, Graduado Escolar o Certificado de Profesionalidad de Nivel 1 en la misma familia y área profesional o cumplir algunos de los requisitos equivalentes.

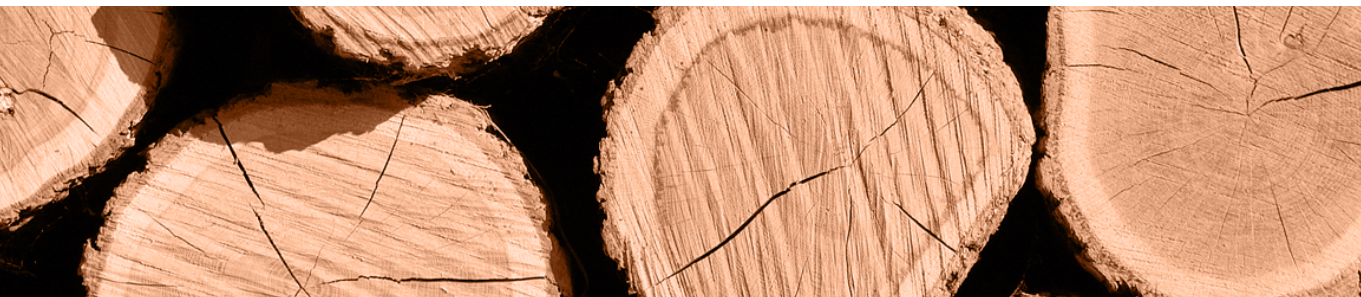

MADERA

Trabajos de carpintería y mueble



MADERA

CONTENIDOS

Mecanizado de madera y derivados. Ajuste y embalado de muebles y elementos de carpintería. Montaje e instalación de elementos de carpintería y mueble.

230 horas

de sep. a dic. 2021

de 8,00 a 13,00 horas

C.F. Salvador Allende

Certificado Profesionalidad Nivel 1

REQUISITOS

Se valorarán competencias matemáticas y lingüísticas básicas.

MADERA

Mecanizado de madera y derivados



MADERA

CONTENIDOS

Análisis de procesos de mecanizado e interpretación de planos. Ajuste de máquinas convencionales para mecanizado de madera y derivados. Ajuste de máquinas y equipos industriales en línea. Ajuste de centros de mecanizado CNC para madera y derivados. Mecanizado de madera y derivados.

410 horas

de dic. 2021 a mayo 2022

de 8,00 a 13,00 horas

C.F. Salvador Allende

Certificado Profesionalidad Nivel 2

REQUISITOS

Graduado/a en ESO, Graduado Escolar o Certificado de Profesionalidad de Nivel 1 en la misma familia y área profesional o cumplir algunos de los requisitos equivalentes.

Iniciación al CNC para madera



MADERA

CONTENIDOS

Conceptos básicos de CNC. Definición de los puntos significativos que posee una máquina - herramienta de CNC. Conocimientos básicos de programación con código ISO 1056 (Código G). Herramienta MACH3. Introducción al CAD/CAM; diseño asistido por ordenador. Fabricación asistida por ordenador. Herramienta VCARVE PRO. Software CAD CAM para diseño y mecanizado de CNC.

30 horas

mayo 2022

de 8,00 a 13,00 horas

C.F. Salvador Allende

REQUISITOS

Informática nivel usuario. Se valoraran conocimientos de dibujo técnico, programas de diseño gráfico y un perfil profesional orientado hacia la carpintería y mecanizado de madera.

Instalación de muebles



MUEBLE

CONTENIDOS

Toma de datos, mediciones y croquis para la instalación de muebles. Elaboración de soluciones constructivas y preparación de muebles. Instalación de mueble modular. Instalación de muebles de cocina. Instalación de decoraciones integrales de mueble. Ajuste y acabado de instalaciones de mobiliario.

480 horas

de sep. 2021 a marzo 2022

de 8,00 a 13,00 horas

C.F. Casco Histórico

Certificado Profesionalidad Nivel 2

REQUISITOS

Graduado/a en ESO, Graduado Escolar o Certificado de Profesionalidad de Nivel 1 en la misma familia y área profesional o cumplir algunos de los requisitos equivalentes.

Instalación de elementos de carpintería



MUEBLE

CONTENIDOS

Toma de datos, mediciones y croquis para la instalación de elementos de carpintería. Elaboración de soluciones para la instalación de elementos de carpintería. Montaje e instalación de puertas y ventanas de madera. Instalación de suelos de madera. Instalación de revestimientos de madera y similares. Instalación de estructuras de madera.

430 horas

de marzo a julio 2022

de 8,00 a 13,00 horas

C.F. Casco Histórico

Certificado Profesionalidad Nivel 2

REQUISITOS

Graduado/a en ESO, Graduado Escolar o Certificado de Profesionalidad de Nivel 1 en la misma familia y área profesional o cumplir algunos de los requisitos equivalentes.

Gestión Ambiental



GEST. AMBIENTAL

CONTENIDOS

Normativa y política interna de gestión ambiental de la organización. Aspectos ambientales de la organización. Sistemas de gestión ambiental. Prevención de riesgos ambientales.

390 horas

de nov 2021 a abril 2022

de 8,00 a 13,00 horas

C.F. Río Gállego

Certificado Profesionalidad Nivel 3

REQUISITOS

Título de bachiller, FP II, Ciclo de Grado Superior, Estudios Universitarios, Certificado de profesionalidad N2 en la misma familia y área profesional o cumplir alguno de los requisitos equivalentes.

Gestión de residuos urbanos e industriales



RESIDUOS

CONTENIDOS

Recogida y transporte de residuos urbanos. Tratamiento de residuos urbanos. Gestión de residuos inertes. Identificación de residuos industriales. Caracterización de residuos industriales. Operaciones para la gestión de residuos industriales. Seguridad y salud.

280 horas

de sep. a dic. 2021

de 8,00 a 13,00 horas

C.F. Río Gállego

Certificado Profesionalidad Nivel 2

REQUISITOS

Graduado/a en ESO, Graduado Escolar o Certificado de Profesionalidad de Nivel 1 en la misma familia y área profesional o cumplir algunos de los requisitos equivalentes.

Agenda 2030: Gestión de aguas residuales



DEPURACIÓN

CONTENIDOS

Introducción. Gestión de aguas residuales vertidas a cauce público. Gestión de aguas residuales vertidas a red de saneamiento. Minimización de vertidos. Reutilización de las aguas residuales. Proyecto global.

100 horas

de enero a abril 2022

On-line semipresencial

Campus formación On-line

REQUISITOS

Título de bachiller, FP II, Ciclo de Grado Superior, Estudios Universitarios, Certificado de profesionalidad N2 en la misma familia y área profesional o cumplir alguno de los requisitos equivalentes. Se priorizará a los jóvenes menores de 31 años.

Agenda 2030: Evaluación de impacto ambiental



IMPACTO

CONTENIDOS

Introducción. Cuestiones legales. Contenido de un EIA. Proyecto y examen de alternativas. Descripción del entorno. Los impactos. Medidas correctoras y preventivas. Documentos de síntesis. Estudio de impacto ambiental de actividades relevantes. Supuesto práctico global.

150 horas

de enero a mayo 2022

On-line semipresencial

Campus formación On-line

REQUISITOS

BP o estudios equivalentes con conocimientos en la materia o formación relacionada con los ámbitos de aplicación de los Estudios de Impacto Ambiental, titulaciones universitarias y titulaciones técnicas. Se priorizará a los jóvenes menores de 31 años.

Agenda 2030: Educación ambiental



ED. AMBIENTAL

CONTENIDOS

Conceptos generales de la educación ambiental. El medio ambiente y la sociedad contemporánea: La problemática ambiental. Recursos para educación ambiental y tipología de actividades.

80 horas

de abril a mayo 2022

de 8,00 a 13,00 horas

C.F. Río Gállego

REQUISITOS

ESO, FP, BUP o estudios equivalentes, y/o con conocimientos básicos en la materia. Se valorará tener relación con el ámbito de la educación y la formación.

Agenda 2030: Economía Circular Aplicada



GEST. AMBIENTAL

CONTENIDOS

Introducción: Estrategias y herramientas para alcanzar el modelo de economía circular. Uso de recursos y gestión circular de residuos. Análisis de Ciclo de Vida y Ecodiseño

100 horas

de enero a mayo 2022

On-line semipresencial

Campus formación On-line

REQUISITOS

Preferentemente desempleados/as, con EGB, ESO o nivel de conocimientos equivalentes. Se priorizará a los jóvenes menores de 31 años.



Soldadura con electro revestido y TIG I



ELECTRODOS / TIG

CONTENIDOS

Interpretación de planos en soldadura. Procesos de corte y preparación de bordes. Soldadura con electrodos revestidos de chapas y perfiles de acero carbono con electrodos de rutilo. Soldadura con electrodos revestidos de chapas y perfiles de acero carbono con electrodos básicos. Soldadura con electrodos revestidos de estructuras de acero carbono, inoxidable y otros materiales.

410 horas

de nov. 2021 a marzo 2022

de 8,00 a 13,30 horas

C.F. Salvador Allende

Certificado Profesionalidad Nivel 2 PARCIAL

► REQUISITOS

Graduado/a en ESO, Graduado Escolar o Certificado de Profesionalidad de Nivel 1 en la misma familia y área profesional o cumplir algunos de los requisitos equivalentes.

Soldadura con electro revestido y TIG II



ELECTRODOS / TIG

CONTENIDOS

Interpretación de planos en soldadura. Procesos de corte y preparación de bordes. Soldadura TIG de acero carbono. Soldadura TIG de acero inoxidable. Soldadura TIG de aluminio y aleaciones.

250 horas

de marzo a mayo 2022

de 8,00 a 13,30 horas

C.F. Salvador Allende

Certificado Profesionalidad Nivel 2 PARCIAL

► REQUISITOS

Graduado/a en ESO, Graduado Escolar o Certificado de Profesionalidad de Nivel 1 en la misma familia y área profesional o cumplir algunos de los requisitos equivalentes.

Carpintero/a de aluminio



ALUMINIO

CONTENIDOS

Generalidades. Herramientas y materiales. Interpretación de planos. Construcción e instalación de puertas y ventanas de aluminio con serie convencional practicable y corredera. Series europeas practicables y corredera. Series especiales. Mamparas y cerramientos de aluminio. Acristalamiento.

450 horas

de sep. 2021 a febrero 2022

de 8,00 a 13,00 horas

C.F. Salvador Allende

► REQUISITOS

Se valorarán competencias matemáticas y lingüísticas básicas.

Carpintero/a de PVC



PVC

CONTENIDOS

Generalidades. Herramientas y materiales. Interpretación de planos. Construcción e instalación de ventanas de PVC. Construcción e instalación de puertas de PVC. Construcción e instalación de cerramientos de PVC.

225 horas

de marzo a mayo 2022

de 8,00 a 13,30 horas

C.F. Salvador Allende

► REQUISITOS

Se valorarán competencias matemáticas y lingüísticas básicas y experiencia o formación equivalente en carpintería metálica (aluminio) y de PVC.

Confección y publicación de páginas Web



DISEÑO WEB

CONTENIDOS

Creación de páginas web con lenguaje de marcas. Elaboración de hojas de estilo. Elaboración de plantillas y formularios. WordPress. Programación con lenguajes de guión en páginas web; JavaScript. Pruebas de funcionalidades y optimización de páginas web. Publicación de páginas web. Módulo de prácticas profesionales no laborales de confección y publicación de páginas web.

490 horas

de sep. 2021 a marzo 2022

de 8,00 a 13,00 horas

C.F. Salvador Allende

Certificado Profesionalidad Nivel 2

► REQUISITOS

Graduado/a en ESO, Graduado Escolar o Certificado de Profesionalidad de Nivel 1 en la misma familia y área profesional o cumplir algunos de los requisitos equivalentes.

Desarrollo profesional con WordPress



WORDPRESS

CONTENIDOS

Introducción. Instalación de WordPress en un servidor Web. Configuración y conceptos básicos. Temas. Edición de contenidos. Guttenberg. Gestión de usuarios. Posicionamiento Web. Creación de un blog y un sitio Web. Editores visuales. Divi. Planificación. Diseño y desarrollo de un proyecto Web con WordPress. Publicación del proyecto y optimización del tiempo de carga. Actualizaciones y copias de seguridad.

120 horas

de marzo a abril 2022

de 8,00 a 13,00 horas

C.F. Salvador Allende

► REQUISITOS

FP de grado medio o formación superior. Experiencia relacionada con el desarrollo de sitios Web y nivel medio de inglés.

Creación de tiendas online con WooCommerce



E-COMMERCE

CONTENIDOS

Planificación de un ecommerce. Instalación, configuración y temas de WoCommerce en WordPress. Instalación y configuración de productos en el tema Store Front. Puesta en marcha de ecommerce, widget y footer. Creación de un catálogo de productos y de una página de inicio. Gestión de clientes y pedidos. Promocionar la tienda SEO. Newsletter. Analytics. Mantenimiento. Proyecto Web en WordPress.

60 horas

de abril a mayo 2022

de 8,00 a 13,00 horas

C.F. Salvador Allende

► REQUISITOS

FP de grado medio o formación superior. Experiencia relacionada con el desarrollo de sitios Web y nivel medio de inglés.

Prevención en riesgos laborales



PREVENCIÓN

CONTENIDOS

Conceptos básicos sobre seguridad y salud laboral. Condiciones de trabajo, salud y factores de riesgo. Normativa de prevención de riesgos laborales en España. Prevención y seguridad en el centro de trabajo. Higiene industrial. Ergonomía y psicología. Gestión de la prevención y evaluación. Modelos organizativos y planes preventivos.

200 horas

de marzo a mayo de 2022
de 8,00 a 13,15 horas
C.F. Salvador Allende

REQUISITOS

Formación media o superior, preferentemente en áreas técnicas. Se valorará formación relacionada con la prevención o con sus ámbitos de aplicación.

Manejo de carretillas elevadoras (carnet de carterillero/a)



CARNETS

CONTENIDOS

Teóricos: Carretillas elevadoras a motor. Transpaleta. Estanterías de almacén. Zona de carga y descarga. Montacargas y elevadores. Retractiladora de palets. Riesgos ergonómicos. Manipulación de cargas. Señalización de seguridad. Emergencias. Prácticos: Dispositivos de seguridad y de funcionamiento del aparato. Manejo de la carretilla: Radio de giro y realización maniobras. Apilado y desopilado de palet, colocación de cargas en estanterías, circulación en rampa y maniobras de precisión.

10 horas

de oct. a dic. 2021
de 8,00 a 13,00 horas
C.F. Ricardo Magdalena

REQUISITOS

Se valorará experiencia en industria o construcción. (A la parte presencial el/la alumno/a deberá asistir con calzado de seguridad). Necesario permiso de conducir modalidad A (AM, A1, A2 o A o B).

Manejo de puente grúa



CARNETS

CONTENIDOS

Teóricos: Requisitos del operador/a del puente grúa y del entorno de trabajo. Dispositivos de seguridad, aparejos de elevación y eslingado. Normas de seguridad. Prácticos: funcionamiento del puente grúa y sus dispositivos de seguridad. Manejo del puente grúa. Movimientos, izado, transporte y estabilización de una carga. Utilización y uso correcto de los diferentes aparejos de elevación. Eslingado y cargas.

10 horas

de enero a febrero 2022
de 8,00 a 13,00 horas
C.F. Ricardo Magdalena

REQUISITOS

Se valorará experiencia en industria o construcción. (A la parte presencial el/la alumno/a deberá asistir con calzado de seguridad).

Trabajos en altura



CARNETS

CONTENIDOS

Teóricos: Marco normativo básico para trabajos en altura. Factores de riesgo. Sistemas de detección y retención de caídas. Descripción de equipos. Puntos de anclaje NORMA UNE EN 795. Prácticos: Tipología, usos y limitaciones de los equipos habituales de trabajos en altura. Nudos. Usos de cuerdas y cabos de anclaje. Técnicas de posicionamientos y trabajos seguros en zonas con riesgos de caídas de altura. Retraso del síndrome orto estático.

15 horas

de marzo a mayo 2022
de 8,00 a 13,00 horas
C.F. Ricardo Magdalena

REQUISITOS

Se valorará experiencia en industria o construcción. (A la parte presencial el/la alumno/a deberá asistir con calzado de seguridad).

Atención sociosanitaria a personas dependientes en instituciones sociales



SOCIOSANITARIO

CONTENIDOS

Centros de atención a personas dependientes. Elaboración del plan de cuidados individualizado. Higiene y cuidado de la piel. Alimentación y nutrición. Administración de medicamentos. Movilizaciones. Signos vitales. Primeros auxilios. Apoyo psicosocial al paciente. Proceso de envejecimiento. Enfermedades de producen dependencia. Creación de una adecuada relación de ayuda. Pautas de comunicación en situaciones difíciles.

380 horas

de sept. 2021 a enero 2022
de enero a mayo 2022
de 8,00 a 13,30 horas
C.F. Oliver

Certificado Profesionalidad Nivel 2

REQUISITOS

Graduado/a en ESO, Graduado Escolar o Certificado de Profesionalidad de Nivel 1 en la misma familia y área profesional o cumplir algunos de los requisitos equivalentes.

Dinamización de actividades de tiempo libre educativo infantil y juvenil



TIEMPO LIBRE

CONTENIDOS

Actividades de educación en el tiempo libre infantil y juvenil. Procesos grupales y educativos en el tiempo libre infantil y juvenil. Técnicas y recursos de animación en actividades de tiempo libre.

165 horas

de septiembre a noviembre 2021
de 8,00 a 13,00 horas
C.F. Río Gállego

Certificado Profesionalidad Nivel 2

REQUISITOS

Graduado/a en ESO, Graduado Escolar o Certificado de Profesionalidad de Nivel 1 en la misma familia y área profesional o cumplir algunos de los requisitos equivalentes.

 @ZDinamica

 www.facebook.com/ZaragozaDinamica

info

C/ Monasterio de Samos, s/n (antiguo matadero)
Horario: 9 a 14 horas

T. +34 976 724 074

www.zaragozadinamica.es/cursos



Con la colaboración del Instituto Aragonés de Empleo

