z|cultura

GUÍA DE OCIO
Y CULTURA DE
ZARAGOZA

MAYO
2016

zaragoza

# LOVE FEST:
# ZARAGOZA CON LOS REFUGIADOS

síguenos en **www.zcultura.es** | **ZCultura** | **@ZCultura**

**#41**

# TEATRO DEL MERCADO_mayo

Del 13 al 15 de mayo

**LOS MANCUSOS**

## Risa o Muerte

Viernes 13, 20.30
Sábado 14, 20.30
Domingo 15, 18.30 h

Del 20 al 22 de mayo

**TEATRO INDIGESTO**

## Improtontadas

Viernes 20, 20.30
Sábado 21, 18.30 y 21.00
Domingo 22, 18.30 h

Del 27al 29 de mayo

**MORFEO TEATRO**

## Gilipollas sin Fronteras

Viernes 27, 20.30
Sábado 28, 20.30
Domingo 29, 18.30 h

TEATRO DEL MERCADO

Zaragoza
AYUNTAMIENTO

MAYO 2016

**CRÉDITOS**

*Edita:*
Prensa Diaria Aragonesa, S.A.

*Director:*
Jaime Armengol

*Director Gerente:*
Juan José Espligares

*Coordinación editorial:*
Marta Cagigas

*Diseño y maquetación:*
Alfredo Losada

*Impresión:*
Sistemas de Impresión Industrias Gráficas S.L.

*Depósito Legal:*
Z 1964-2012

Queda rigurosamente prohibida, sin autorización escrita del titular del Copyright, bajo las sanciones establecidas en la ley, la reproducción parcial o total de esta obra por cualquier procedimiento, comprendidos en la repografía y el tratamiento informático, así como la distribución de ejemplares mediante alquiler o préstamos públicos.

el Periódico de Aragón

# MAYO 2016

| L | M | X | J | V | S | D |
|---|---|---|---|---|---|---|
| | | | | | | 1 |
| 2 | 3 | 4 | 5 | 6 | 7 | 8 |
| 9 | 10 | 11 | 12 | 13 | 14 | 15 |
| 16 | 17 | 18 | 19 | 20 | 21 | 22 |
| 23 | 24 | 25 | 26 | 27 | 28 | 29 |
| 30 | 31 | | | | | |

*04*
EN PORTADA
Love Fest: Zaragoza con los refugiados.

*08*
ÁMABR Z MUSIC
Continúa el ciclo Ámbar Z Music.

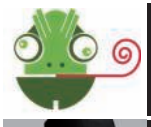

*10*
NO TE PIERDAS...
Los actos más destacados de este mes de mayo.

*14*
AGENDA CULTURAL
Listado con los actos culturales y de ocio del mes.

síguenos en **www.zcultura.es** | **ZCultura** | **@ZCultura**

**Z-Cultura** es una guía cultural impulsada por el Ayuntamiento de Zaragoza a través de El Periódico de Aragón que pretende ser un vehículo de información cultural abierto a la participación. Además de la versión en papel, la guía está en Internet y en las redes sociales.

# LOVE FEST: ZARAGOZA CON LOS REFUGIADOS

**La segunda edición de esta jornada cultural en la que participan artistas de todas las disciplinas se centra en el grave problema social y humanitario que viven los refugiados**

Love Fest nació el año pasado en Aragón configurado como un punto de encuentro entre artistas y amantes de la cultura, unidos por el recuerdo a un amigo que se fue demasiado pronto: Rafa Angulo. Este año el espíritu de encuentro permanece y al mismo tiempo el esquema se amplía desde el

arte y la cultura, poniendo el foco en el grave problema social y humanitario que están viviendo ahora mismo los refugiados que llegan a Europa y son detenidos en la puerta, sin una solución clara ni aparente voluntad política de resolver esta situación.

En Aragón hay indignación por las decisiones de los representantes políticos ante el problema, ya que la ayuda y la acción directa están obstaculizadas por la farragosa barrera de la eurocracia. En este sentido, los programas de acogida están dentro de un marco legal sin instrumentalizar, por lo que, en definitiva, no son operativos. El drama, lejos de atenuarse, crece cada día.

Ante la proverbial inacción existente en nuestras sociedades y con la convicción de que “cualquiera que quiere hacer algo puede entregarse a la tarea con éxito”, la asociación cultural Amankay, el Grupo Almagato, la Asociación de Salas 'Aragón en Vivo', Ares (Asociación de Empresas de Artes Escénicas de Aragón), de la ONG aragonesa de ayuda a refugiados Arapaz-MPDL y el grupo Ayuda a Refugiados en Zaragoza, con el apoyo del área de Cultura del Ayuntamiento de Zaragoza, organizan esta jornada que se desarrollará el 22 de mayo en la sala Multiusos del Auditorio de Zaragoza con el propósito de concienciar a través de la cultura en sus diferentes ámbitos.

Un buen número de artistas han confirmado ya su participación, con la música como nexo principal, aunque también habrá teatro, danza, humor, magia, animación infantil, poesía, artes plásticas y talleres. Profesionales de diferentes disciplinas que han estado recientemente en los campos de refugiados, como la fotoperiodista y realizadora zaragozana

**NACIÓ EL AÑO PASADO COMO UN PUNTO DE ENCUENTRO ENTRE ARTISTAS Y AMANTES DE LA CULTURA, UNIDOS POR EL RECUERDO DE RAFA ANGULO**

**sala multiusos del auditorio de zaragoza**

Con la inauguración del Auditorio-Palacio de Congresos el 5 de octubre de 1994, Zaragoza se convierte en una de las ciudades europeas mejor equipadas. Este complejo, integrado por el Auditorio - Palacio de Congresos y Sala Multiusos de Zaragoza, constituye una instalación pionera por su versatilidad y por las posibilidades de utilización que presenta a lo largo de todo el año para acontecimientos musicales, congresos, convenciones, exposiciones sectoriales, grandes reuniones de empresa, ferias, actos políticos y sociales y actividades de todo tipo.

EL OBJETIVO TANGIBLE DE ESTA JORNADA ES RECAUDAR FONDOS PARA HACERLOS LLEGAR A LOS PUNTOS DE AYUDA A REFUGIADOS

María Torres-Solanot, ejercerán eficazmente con muestras de su trabajo, sin adornos ni discursos rimbombantes, esa tarea de abrirnos los ojos y los corazones acerca de esta dura realidad.

Este festival tiene una coherencia semántica, proponiendo una fiesta del amor, de la solidaridad con el que no tiene ahora ganas ni fuerza para cantar y bailar; un magnífico plan de domingo para los lobos solidarios, parejas, grupos de amigos, familias enteras o simplemente gente ansiosa de intercambiar sonrisas, acordes y pasos de bailes.

El objetivo tangible es recaudar fondos para hacerlos llegar a los puntos de ayuda a refugiados a través de organizaciones solidarias que trabajan sobre el terreno, la citada Arapaz y el colectivo Bomberos en Acción. Al costo de los alimentos y primera necesidad se une el del propio transporte de mercancías hasta los puntos más críticos.

La idea es que el apoyo económico resultante de este festival sea lo más directo posible, minimizando la intermediación. Las entradas estarán a la venta en cajeros de Ibercaja y en las taquillas del Auditorio. Estos bonos de apoyo valen 5, 10, 15, 20 o 25 euros, a elección del comprador.

También se dispondrá una Fila Cero para poder realizar aportaciones externas y ayudar a esta causa. Número de cuenta Fila Cero: ES02-01822270010200020005 (BBVA)

# TEATRO DE LAS ESQUINAS

EL ESPACIO ESCÉNICO INTEGRAL DE ZARAGOZA

# MÚSICA

## **Pink Tones,** "On the Wing Tour" **Pink Floyd Show 2016**

Todo un homenaje a una de las bandas más creativas del Siglo XX. Pink Floyd en estado puro.

**Pink Tones, nueva gira y nuevo show.**

**Viernes 13 de mayo,** 22:00h

CONCIERTO (ROCK)

## **Funamviolistas**

PLATEA PROGRAMA ESTATAL DE ARTES ESCÉNICAS

Un espectáculo innovador y único en el mundo: música, danza canto, humor y teatro.

**Premio Max al espectáculo revelación.**

**Sábado 14,** 20:00h y **domingo 15 de mayo,** 19:00h

MULTIDISCIPLINAR

## **Coti,** Gira Acústica España 2016

Toda canción tienen una historia o un sentimiento que la respalda. Vívelo en directo, siente esa atmósfera única.

**Jueves 19 de mayo,** 20:30h

CONCIERTO (POP)

## **Gatillazo** + artista invitado: **Koakzion**

Nuevo disco y nueva gira. Todo un ejercicio de punk rugoso y sin arrugas con el inconfundible sello de Evaristo y sus leales.

**Viernes 20 de mayo,** 22:00h

CONCIERTO (PUNK)

**www.teatrodelasesquinas.com**

festival

ÁMBAR Z MUSIC

# CONTINÚA EL CICLO ÁMBAR Z MUSIC

La mejor música en vivo inunda los escenarios zaragozanos mientras todas las miradas se dirigen hacia la final del concurso

Las semifinales del concurso Ámbar Z Music, el certamen musical más importante de Aragón, ya se han celebrado. Los grupos Ultravioleta, One Dimensión Band, Groggy, Eyebomb, El Momo, Los Underdogs, B Quark, Victorious Fleet Commanders y Ducks, junto a los dj´s Ángel Lasso, Basinugget, Fleki Flex, Rubén Espada, Illogical Response y Arrue, accedieron a la siguiente ronda tras superar la fase inicial, y entre ellos estarán los artistas seleccionados para participar en la gran final, todavía pendiente de anunciar. La decisión está en manos del púbico, que ha votado en cada una de las sesiones, y el jurado de expertos musicales.

Sin embargo, esto no acaba aquí. El programa cultural Ámbar Z Music seguirá llenando los escenarios zaragozanos con la mejor música en directo. Entre los eventos más destacados de este mes se encuentran el festival Face Down Vss Up, con BVNKZ, The Otter Gang, Sweet Drinkz, Ms Von Disko y Paul Per View, el ciclo Bombo y Platillo, donde actuarán Elle Belga, Sea Lion, Monk Parker y Cocorosie, y la fiesta Don Party vol. V, que contará con la presencia de General Levy, Revolutionary Brothers, Rudewagon y Zeri Kruger.

# TEATRO DE LAS ESQUINAS

EL ESPACIO ESCÉNICO INTEGRAL DE ZARAGOZA

# MÚSICA

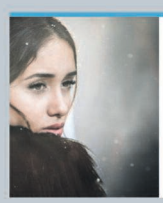

## **Eva Ruiz,** "11 vidas"

Un concierto inolvidable para disfrutar, por primera vez en directo, de su increíble voz y de sus grandes canciones.

**Artista revelación 2016.**

**Sábado 21 de mayo,** 21:00h

CONCIERTO (POP)

## **Sweet California,** "Wonder Tour 2.0"

Nuevo repertorio y nueva puesta en escena para disfrutar del energético directo de Alba, Sonia y Tamy.

**Domingo 22 de mayo,** 21:00h

CONCIERTO (POP)

## **Auryn,** "Ghost Tour"

Gira presentación de su exitoso cuarto disco arropados por una contundente banda en vivo y en directo.

**Domingo 12 de junio,** 21:00h

CONCIERTO (POP)

## **Amelie,** "Take the World Tour"

La banda más gamberra y energética del panorama pop-rock español ¡en Zaragoza!.

**Domingo 26 de junio,** 20:30h

CONCIERTO (POP)

**www.teatrodelasesquinas.com**

# NO TE PIERDAS...

*música*

07/05/16

## MALÚ TRAE SU 'CAOS'

Malú aterriza en el Pabellón Príncipe Felipe para presentar su nueva gira, 'Caos'. La cantante madrileña está triunfando con el trabajo más completo, intenso y optimista de su carrera, un disco entusiasta y pasional que contiene todas las claves que le han convertido en la artista española que ha batido más récords musicales y de popularidad. Nacida en el seno de una familia de grandes artistas, Malú creció rodeada de talento, arte y música, iniciando con tan solo 15 años su carrera musical.

**Lugar:** Pabellón Príncipe Felipe. Cesáreo Alierta, 120. ☎ 976 723 838. **Fecha:** 7 de mayo. **Hora:** 21.30h. **Entradas:** Red Ibercaja. **Precio:** De 32 a 60 euros. **Más info: maluweb.com y principefelipe.zaragozadeporte.com**

*teatro*

11 ▶ 15/05/16

## ARTURO FERNÁNDEZ, EN 'ENFRENTADOS'

Arturo Fernández y David Boceta protagonizan la obra 'Enfrentados'. En esta versión española de 'Mass Appeal' de Bill C. Davis, el Padre José María, un sacerdote católico admirado por los feligreses de su parroquia que comparte sus tareas con un programa de televisión semanal, verá trastocadas muchas cosas tras la aparición del joven Tomás, un seminarista apasionado y rebelde. Este enfrentamiento llevará de la risa a la ternura al espectador durante toda la representación.

**Lugar:** Teatro Principal. Plaza José Sinués, 2. ☎ 976 296 090. **Fecha:** Del 11 al 15 de mayo. **Hora:** Miércoles, jueves y viernes, 20.30h. Sábado, 18.30 y 21.30h. Domingo, 18.30h. **Entradas:** Red Ibercaja. **Precio:** De 5 a 25 euros. **Más info: teatroprincipalzaragoza.com**

*música*

28/05/16

# DALMA REGRESA A ZARAGOZA

Después de vender todas las entradas en su último concierto celebrado el pasado mes de diciembre en Zaragoza, el cantante Sergio Dalma volverá este mes a la capital aragonesa, con su nueva gira 'Dalma Tour', donde presenta su nuevo trabajo 'Dalma', que constituye el decimoséptimo disco de su carrera. Una vez más, Sergio Dalma vuelve a demostrar ser un tipo valiente, sumergiéndose en territorios a priori alejados de su registro para hacerlos suyos de forma sorprendente en su mejor álbum.

**Lugar:** Sala Mozart del Auditorio de Zaragoza. C/ Eduardo Ibarra, 16. ☎ 976 721 300. **Fecha:** 28 de mayo.
**Hora:** 21.30h. **Entradas:** Red Ibercaja. **Precio:** De 35 a 48 euros.
**Más info: sergiodalma.es giodalma.es> y auditoriozaragoza.com**

Encuentros con...

**Paula Bonet**

Viernes 20 de mayo, a las 20 h

¿Cómo se llega a ser un nombre imprescindible cuando se habla hoy de ilustración en España? ¿Cómo se llega a un estilo tan inconfundible? El viernes 20 de mayo entenderemos por qué Paula Bonet tiene tanto reconocimiento.

Precio por sesión: 4 €. **Plazas limitadas**
Av. de Anselmo Clavé, 4
www.CaixaForum/agenda

CLIENTES CAIXABANK DESCUENTO 50%
ENTRADA ONLINE
CaixaForum.com/agenda

CaixaForum Zaragoza

Obra Social "la Caixa"

*cine*

03 ▶ 21/05/16

# LA FILMOTECA, SEDE DEL FESTIVAL ECOZINE

La Filmoteca de Zaragoza será una de las principales sedes donde se desarrollará la IX edición de Ecozine, el festival internacional de cine y medio ambiente de Zaragoza. En el apartado cinematográfico contará con la sección oficial, la secciones cine y agua, una retrospectiva del 2014 y 2015, première y otras perspectivas. También acogerá en su sala la presentación de dos películas de la productora Marta Esteban: Dieta Mediterránea (Joaquín Oristrell, 2009) y Truman (Cesc Gay, 2015).

**Lugar:** Filmoteca de Zaragoza. Plaza San Carlos, 4. ☎ 976 721 853. **Fecha:** Del 3 al 21 de mayo. **Hora:** 17.00, 19.00 y 21.00h. **Precio:** Entrada libre. **Más info: festivalecozine.es y filmotecazaragoza.com.**

*exposición*

13/04 ▶ 17/06/16

# LA MIRADA DE RAFAEL NAVARRO

La obra de Rafael Navarro, uno de los creadores de la Nueva Fotografía española, podrá verse hasta el próximo mes en el IAACC Pablo Serrano. Este zaragozano pertenece a la generación de "Nueva Lente", a la que da nombre una revista nacida en 1971. Desde entonces y hasta ahora, su trabajo sigue vivo. Es el primer fotógrafo en recibir el Premio Aragón Goya, máxima distinción aragonesa en las Artes Plásticas. La muestra 'Polifonías' aporta una clave de lectura nueva y transversal de su obra.

**Lugar:** IAACC Pablo Serrano. Paseo María Agustín, 20. ☎ 976 280 659. **Fecha:** Del 13 de abril al 17 de junio. **Hora:** Martes a sábado de 10 a 14 y de 18 a 21h. Domingos y festivos de 10 a 14h. **Precio:** Entrada gratuita. **Más info: museopabloserrano.es**

*conferencias*

10 ▶ 27/05/16

# ENCUENTROS A CIENCIA ABIERTA

CaixaFórum Zaragoza organiza el ciclo de conferencias 'Nuevas Ventanas al Universo: estudiando fenómenos extremos del cosmos", que contará con cuatro citas a lo largo del mes. Además, dentro del encuentro con los jóvenes creadores más destacados del panorama actual estará Paula Bonet. También te espera un fin de semana romano, en el que conocer esta antigua civilización, y las actividades programadas para la Noche de los Museos, que finalizarán con un viaje por el jazz de la mano de Clara Luna Quartet.

**Lugar:** CaixaFórum Zaragoza. C/José Anselmo Clavé, 4. ☎ 976 76 82 00. **Fecha:** Del 10 al 27 de mayo. **Hora:** 19.00 y 20.00h. **Entradas:** CaixaFórum Zaragoza. **Precio:** Consultar.
**Más info: agenda.obrasocial.lacaixa.es**

*música clásica*

07 ▶ 24/05/16

# FINALIZA LA TEMPORADA DE CONCIERTOS DE PRIMAVERA

La XXII Temporada de Grandes Conciertos de Primavera se despide con los recitales de Al Ayre Español, la Orquesta Filarmónica de Helsinki y la Royal Philharmonic Orchestra. Paralelamente tendrá lugar el concierto que servirá como cierre de la XXI Temporada de Conciertos Orquesta de Cámara y en el XIX Ciclo de Grandes Solistas Pilar Bayona actuará Vladimir Ovchinnikov. Y en junio, será el turno de Elvis Costello, uno de los creadores más imprevisibles e influyentes de las últimas cuatro décadas.

**Lugar:** Sala Mozart del Auditorio de Zaragoza. C/Eduardo Ibarra, 16. ☎ 976 721 300.
**Fecha:** Del 7 al 24 de mayo. **Horario:** 20.00h.
**Entradas:** Red Ibercaja. **Precio:** De 22 a 72 euros.
**Más info: auditoriozaragoza.com**

z|cultura

# AGENDA CULTURAL

MAYO 2016

## D01/05/16

12:00 h. **Cine. "Un gato en París",** de Jean-Loup Felicioli y Alain Gagnol. Caixaforum. 4 euros (2 clientes CaixaBank).

12:00 h. **Infantil La Chaminera "De cotín, de cotán".** Espacio Bebé. 12-18 euros .

12:00 y 18:00 h. **Infantil Teatro de la Luna "El pollo Pepe".** Teatro Arbolé. 7-8 euros.

18:00 h. **Teatro. Jaime Ocaña y Catalina Pueyo "El Asombroso Bourbon Cabaret".** Las Armas. 6-8 euros.

18:00 h. **Infantil Mi madre es una maga (magia familiar).** El Sótano Mágico. 6-7 euros.

18:30 h. **Teatro. Teatro Pezkao "Incómodos".** Teatro del Mercado. 10-12 euros. A la venta en red Ibercaja.

19:00 h. **Teatro. La Casa Escénica "Marx en el Soho".** Teatro de las Esquinas. 6-15 euros.

19:00 h. **Teatro. La tragiClownmedia de Romeo y Julieta.** Teatro de la Estación. 10-14 euros. A la venta en El Corte Inglés.

20:00 h. **Música. Jazz en la Bóveda: Garob.** Bóveda del Albergue. **GRATUITO**

22:00 h. **Música. Crisys (ZGZ).** Sala Eccos. 3 euros.

22:30 h. **Teatro. Deive & Ébano (mentalismo).** El Sótano Mágico. 8-9 euros.

## L02/05/16

18:00 h. **Infantil Pepe Lirrojo (magia familiar).** El Sótano Mágico. 6-7 euros.

20:30 h. **Música. Jorge Negrete, un musical lindo y querido.** Teatro de las Esquinas. 14-18 euros.

## M03/05/16

**17:00 h. Cine. Mashti Esmaeil (Irán). IX Ecozine 2016.** Filmoteca de Zaragoza.

18:00 h. **Música. Conservatorio Profesional de Música de Zaragoza. La Música sale del aula.** Centro Joaquín Roncal. **GRATUITO**

19:00 h. **Cine. Sunú (México). IX Ecozine 2016**. Filmoteca de Zaragoza.

19:00 h. **Conferencia. Avances en el cáncer ginecológico y técnicas de mindfulness en el paciente oncológico.** Ibercaja Patio de la Infanta. **GRATUITO**

20:00 h. **Conferencia. Alicia Giménez Bartlett. Conversaciones con el Autor.** Diputación Provincial de Zaragoza. **GRATUITO**

20:00 h. **Conferencia. Antonio Herrera Rodríguez "La osteoporosis y sus consecuencias".** Los martes del Paraninfo. Paraninfo de la Universidad. **GRATUITO**

21:00 h. **Cine. Cuando respiro (Chile). IX Ecozine 2016.** Filmoteca de Zaragoza.

## X04/05/16

17:00 h. **Cine. The vision within (EE.UU.). IX Ecozine 2016**. Filmoteca de Zaragoza.

19:00 h. **Cine. Corazones verdes. Frente al cambio climático (España). IX Ecozine 2016.** Filmoteca de Zaragoza.

19:30 h. **Conferencia. Energía y materiales para nuestro futuro común.** Ibercaja Patio de la Infanta. **GRATUITO**

19:30 h. **Conferencia. La tierra es un solo país, 400.000 km alrededor del mundo en autostop.** CAI Luzán. **GRATUITO**

20:00 h. **Música. Vladimir Ovchinnikov. XIX Ciclo de Grandes Solistas Pilar Bayona.** Sala Mozart (Auditorio de Zaragoza). **11-42 euros**. A la venta en red Ibercaja.

21:00 h. **Cine Paraíso (Filipinas). IX Ecozine 2016.** Filmoteca de Zaragoza.

## J05/05/16

10:00 y 12:00 h. **Cine. Programa Sección Jóvenes. IX Ecozine 2016**. Centro de Historias.

12:00 h. **Cine. "Nieve y otras aventuras mágicas"**. Caixaforum. 4 euros (2 clientes CaixaBank).

17:00 h. **Cine. He bû tune bû (Turquía). IX Ecozine 2016**. Filmoteca de Zaragoza.

17:30 h. **Conferencia. Homeopatía: Fertilidad, Embarazo y Crianza.** Centro Joaquín Roncal. **GRATUITO**

18:00 y 22:00 h. **Música. Los jueves al soul by Aperol Spritz con Borja Keeper.** Las Armas. **GRATUITO**

**19:00 h. Cine. Metamorphosen (Alemania). IX Ecozine 2016**. Filmoteca de Zaragoza.

19:30 h. **Conferencia. Conversando con: Magdalena Lasala e Ignacio Escuín**. Ibercaja Patio de la Infanta. **GRATUITO**

19:30 h. **Música. Adya Khanna Fontenla** (violonchelo) **y Aniana Jaime** (piano)**.** CAI Luzán. **GRATUITO**

19:30 h. **Música. En petit comité: concierto de piano.** Paraninfo de la Universidad. **GRATUITO**

20:00 h. **Conferencia. Javier L. Ibarz presenta "La Biblioteca de Ismara".** Teatro de las Esquinas. **GRATUITO**

20:00 h. **Música. Final ZerbuRock 2016.** CMU Pedro Cerbuna. **GRATUITO**

20:00 h. **Música. Música Ficta y el Ensemble Fontecara. Temporada de Conciertos de la Sociedad Filarmónica de Zaragoza.** Sala Mozart (Auditorio de Zaragoza). **25 euros.**

20:30h **Cine. El lugar de las fresas (España/Italia). IX Ecozine 2016**. Teatro del Mercado.

21:00 h. **Cine. "Supersonic Man", de Juan Piquer Simón.** Terraza Bar El Corazón Verde. **GRATUITO**

### *música*

**Amaral** ofrecerá un concierto en su ciudad con motivo de la gira de presentación de 'Nocturnal', su séptimo disco. El pop de marca de Juan Aguirre y Eva Amaral es perfectamente reconocible en su nuevo trabajo, en el que juegan con diferentes ritmos y sonoridades y en el que disfrutan explorando las texturas y tonalidades de voz de la cantante zaragozana.

21/05/16. 22.00h
Pabellón Príncipe Felipe

*infantil*

**Mimí es una joven cándida** e inocente que vive preocupada por su aspecto y le resulta muy difícil encontrar marido, ya que ninguno de sus pretendientes le parece adecuado. Emprenderá un viaje que le permitirá conocer a personajes y acontecimientos de capital importancia, descubriendo los beneficios del aprendizaje y olvidando las banalidades superfluas.

14 ▶ 15/05/16. 12 y 18.30h. Auditorio de Zaragoza

21:00 h. **Cine. No hay lugar lejano (México). IX Ecozine 2016.** Filmoteca de Zaragoza.

21:30 h. **Teatro. Jam session mágica.** El Sótano Mágico. 3 euros.

22:30 h. **Música. Ciclo de flamenco Malejim**. Las Armas. ratuito

## V06/05/16

10:00 y 12:00 h. **Cine. Programa Sección Jóvenes. IX Ecozine 2016.** Centro de Historias.

17:00 h. **Cine. Baobabs between land and sea (Francia). IX Ecozine 2016.** Filmoteca de Zaragoza.

19:00 h. **Cine. Discovering Lindano. El legado del HCH (España). IX Ecozine 2016**. Centro de Historias.

19:00 h. **Cine. Hija de la laguna (Perú). IX Ecozine 2016**. Filmoteca de Zaragoza.

19:30 h. **Cine. Sección Oficial Corto Animación. IX Ecozine 2016.** Fnac Plaza de España.

19:30 h. **Conferencia. Oriente Medio: en busca de la imprescindible paz Palestina-Israel. Seminario de Investigación para la Paz 2016 Oriente Medio en busca de una paz justa.** Centro Pignatelli. **GRATUITO**

20:00 h. **Danza. Circle of Trust "Nagaré".** Teatro de las Esquinas. **GRATUITO**

20:30 h. **Teatro. AlasArmas Teatro "El año de Ricardo".** Teatro de la Estación. 10-14 euros. A la venta en El Corte Inglés.

20:30 h. **Teatro. El ganso del gobernador.** Teatro Principal. -20 euros. A la venta en red Ibercaja.

21:00 h. **Cine. Tempo (España). IX Ecozine 2016.** Filmoteca de Zaragoza.

21:00 h. **Música. China Chana.** CAI Luzán. 10 euros. A la venta en red Ibercaja.

21:00 h. **Música. Noche Sabinera.** Centro Cívico Universidad. 15 euros.

21:00 h. **Música. Vendetta.** López. 10-13 euros.

21:00 h. **Teatro. Teatro Alquímico "Esta Psi-que es Buena"**. Teatro Bicho. 8 euros.

21:30 h. **Música. El Mantel de Noa.** Terraza Bar El Corazón Verde. **5 euros.**

22:00 h. **Música. Paco Cester and The Furious (ZGZ).** Sala Eccos. 3 euros.

22:00 h. **Música. The Diggers (ZGZ).** La Ley Seca. 5 euros.

22:30 h. **Música. Coque Malla.** Las Armas. **16-20 euros.**

22:30 h. **Música. El Canijo de Jerez.** La Casa Del Loco. **12 euros.**

22:30 h. **Teatro. Brando y Silvana (magia teatral).** El Sótano Mágico. **8-9 euros.**

23:00 h. **Música. Marco Andrés dj.** Teatro de las Esquinas. **GRATUITO**.

## S07/05/16

12:00 h. **Cine. Ecozine en familia. IX Ecozine 2016.** Centro de Urbanismo Sostenible.

17:00 h. **Cine. Dos flores para un caballito (España). IX Ecozine 2016.** Filmoteca de Zaragoza.

17:30 h. **Conferencia. El Bosco interpretado, Conferencia a cargo de Fermín Ledesma Coskolin. IX Ecozine 2016.** Asociación de Vecinos Delicias Manuel Viola.

18:00 h. **Cine. "La familia Bélier", de Eric Lartigau.** Centro Joaquín Roncal. **GRATUITO**

18:00 h. **Cine. La filla del farer (España). IX Ecozine 2016.** Bóveda del Albergue.

18:00 h. **Infantil. El ball de Sant Vito "El país de Babia".** Teatro Arbole. **7-8 euros.**

18:00 h. **Infantil. Brando y Silvana "Circus".** El Sótano Mágico. **6-7 euros.**

18:00 h. **Infantil. Juegologos.** Camping Ciudad de Zaragoza. **GRATUITO**

18:30 h. **Cine. Sobre ruedas. El sueño del automóvil (España). IX Ecozine 2016.**

19:00 h. **Cine. Sección Oficial Corto Documental. IX Ecozine 2016.** Centro de Historias.

19:00 h. **Cine. U ferru (Italia). IX Ecozine 2016.** Filmoteca de Zaragoza.

19:00 y 22:30 h. **Cine. "13 minutos para matar a Hitler", de Oliver Hirschbiegel.** CMU Pedro Cerbuna. **1-3 euros.**

19:30 h. **Conferencia. Oriente Medio: en busca de la imprescindible paz Palestina-Israel.** Seminario de Investigación para la Paz 2016 Oriente Medio en busca de una paz justa. Centro Pignatelli. **GRATUITO**

19:30 h. **Música. Lieder: Un nuevo género. Recital Lirico.** Centro Cívico Rio Ebro. Edificio Fernández Ordoñez. **8 euros.**

19:30 h. **Teatro. "10 Negritos", de Agatha Christie.** Teatro de las Esquinas. **16-24 euros.**

20:00 h. **Música. Al Ayre Español. XXII Temporada de Grandes Conciertos de Primavera.** Sala Mozart (Auditorio de Zaragoza). **12-62 euros.** A la venta en red Ibercaja

20:30 h. **Teatro. AlasArmas Teatro "El año de Ricardo".** Teatro de la Estación. **10-14 euros.** A la venta en El Corte Inglés.

20:30 h. **Teatro. El ganso del gobernador.** Teatro Principal. **5-20 euros.** A la venta en red Ibercaja.

21:00 h. **Cine. All the time in the world (Canadá). IX Ecozine 2016.** Filmoteca de Zaragoza.

21:00 h. **Música. The Freak Fandango Orchestra.** Centro Cívico Universidad. **7-10 euros.**

21:30 h. **Música. Anton Barbeau.** Teatro Arbole. **8-10 euros.**

21:30 h. **Música. Malú.** Pabellón Príncipe Felipe. **32-60 euros.** A la venta en red Ibercaja.

21:30 h. **Música. Victorious Fleet Commanders (ZGZ) + Virenque (Pamplona).** La Ley Seca. **6 euros.**

22:00 h. **Música. Full.** La Lata de Bombillas. **8 euros.**

22:00 h. **Música. Planeta 6 (ZGZ).** Sala Eccos. **3 euros.**

22:30 h. **Música. Roy Ayers.** Las Armas. **18-22 euros.** A la venta en red Ibercaja.

22:30 h. **Teatro. Brando y Silvana (magia teatral).** El Sótano Mágico. **8-9 euros.**

23:00 h. **Música. Kantarelüs blues&swing.** Teatro de las Esquinas. **GRATUITO**

## D08/05/16

12:00 h. **Cine. Ecozine en familia. IX Ecozine 2016.** Centro de Urbanismo Sostenible.

12:00 y 18:00 h. **Infantil. El ball de Sant Vito "El país de Babia".** Teatro Arbole. **7-8 euros.**

12:30 h. **Feria. Matineé y mercadillo con La Run Run.** Terraza Bar El Corazón Verde. **GRATUITO**

13:00 h. **Música. Bang!**. Las Armas. **GRATUITO**

17:00 h. **Cine. Antes que se tire la sal (México). IX Ecozine 2016.** Filmoteca de Zaragoza.

18:00 h. **Infantil. Brando y Silvana "Circus".** El Sótano Mágico. 6-7 euros.

18:30 h. **Teatro. El ganso del gobernador.** Teatro Principal. **5-20 euros.** A la venta en red Ibercaja.

19:00 h. **Cine. "Una jornada particular", de Ettore Scola.** CAI Luzán. **2 euros.** A la venta en red Ibercaja.

19:00 h. **Cine. Un día ví 10.000 elefantes (España). IX Ecozine 2016.** Filmoteca de Zaragoza.

19:00 h. **Teatro. AlasArmas Teatro "El año de Ricardo".** Teatro de la Estación. **10-14 euros.** A la venta en El Corte Inglés.

19:00 y 21:30 h. **Cine. "13 minutos para matar a Hitler", de Oliver Hirschbiegel.** CMU Pedro Cerbuna. **1-3 euros.**

20:00 h. **Música. Joven Orquesta Collegium Musicum La Rioja.** XVI Ciclo Internacional de Jóvenes Orquestas "Universidad de Zaragoza". Sala Mozart (Auditorio de Zaragoza). **3 euros.** A la venta en tienda-librería del Paraninfo.

20:30 h. **Música. Elle Belga (España) + Sea Lion (Suecia). Bombo y Platillo Primavera.** Centro Cívico Delicias. **5-8 euros.**

21:00 h. **Cine. En quête de sens (Francia). IX Ecozine 2016.** Filmoteca de Zaragoza.

21:00 h. **Música. Cachemira (Bcn) + Twin Wolf (Bcn).** La Ley Seca. **10 euros** (incluye CD).

21:30 h. **Música. Juggling Jugulars (Finlandia) + Elektroyonkis (ZGZ).** Sala Eccos. **5 euros.**

## L09/05/16

17:00 h. **Cine. Auf der Kippe (Alemania). IX Ecozine 2016.** Filmoteca de Zaragoza.

19:00 h. **Cine. "Caballero sin espada/Mr. Smith Goes to Washington", de Frank Capra.** Aula de cine de la Universidad de Zaragoza: Los herederos de Don Quijote. Paraninfo de la Universidad. **GRATUITO**

19:00 h. **Cine. Desierto líquido (España). IX Ecozine 2016.** Filmoteca de Zaragoza.

19:30 h. **Cine. I travesía en solitario a las Torres del Paine.** Ibercaja Patio de la Infanta. **GRATUITO**

19:30 h. **Cine. Sección Oficial Cortometraje Ficción. IX Ecozine 2016.** Fnac Plaza de España.

21:00 h. **Cine. Autrement (avec des légumes) (Bélgica). IX Ecozine 2016.** Filmoteca de Zaragoza.

## M10/05/16

10:00 y 12:00 h. **Cine. Programa Sección Jóvenes. IX Ecozine 2016.** Centro de Historias.

17:00 h. **Cine. Obsolescencia (México). IX Ecozine 2016.** Filmoteca de Zaragoza.

18:00 h. **Música. Conservatorio Profesional de Música de Zaragoza. La música sale del aula.** Centro Joaquín Roncal. **GRATUITO**

19:00 h. **Cine. "Un Quijote sin mancha", de Miguel M. Delgado.** Aula de cine de la Universidad de Zaragoza: Los herederos de Don Quijote. Paraninfo de la Universidad. **GRATUITO**

19:00 h. **Cine. Revoluçao industrial (Portugal). IX Ecozine 2016.** Filmoteca de Zaragoza.

19:00 h. **Cine. Sección Oficial Corto Documental. IX Ecozine 2016.** Centro de Historias.

19:00 h. **Conferencia. Feminismo, mujeres y literatura.** Centro Joaquín Roncal. **GRATUITO**

19:00 h. **Conferencia. La ventana definitiva a la luz más energética del universo el CTA.** Caixaforum. **4 euros (2 clientes CaixaBank).**

19:00 h. **Conferencia. Retos de la innovación pedagógica sostenible.** Ibercaja Patio de la Infanta. **GRATUITO**

19:30 h. **Cine. Sección Oficial Corto Animación. IX Ecozine 2016.** Fnac Plaza de España.

19:30 h. **Cine. Shiva, una aventura en el rowaling.** Ibercaja Patio de la Infanta. **GRATUITO**

19:30 h. **Música. Pilar Martín González (piano).** CAI Luzán. **GRATUITO**

19:30 h. **Teatro. XVIII Muestra de Teatro Universitario.** CMU Pedro Cerbuna. **3 euros.**

20:00 h. **Conferencia. Mª Carmen Rubio Calvo "Las infecciones micóticas en nuestro medio en el siglo XXI". Los martes del Paraninfo: cita con los profesores eméritos.** Paraninfo de la Universidad. **GRATUITO**

21:00 h. **Cine. Tesouro de Corcoesto (España). IX Ecozine 2016.** Filmoteca de Zaragoza.

## X11/05/16

10:00 y 12:00 h. **Cine. Programa Sección Jóvenes. IX Ecozine 2016.** Centro de Historias.

17:00 h. **Cine. Mariposas negras (Argentina). IX Ecozine 2016.** Filmoteca de Zaragoza.

18:30 h. **Conferencia. Nutrición oncológica. Mitos y realidades.** Centro Joaquín Roncal. **GRATUITO**

19:00 h. **Cine. "Don Quijote del Oeste (Scandalous John)", de Robert Butler.** Aula de cine de la Universidad de Zaragoza: Los herederos de Don Quijote. Paraninfo de la Universidad. **GRATUITO**

19:00 h. **Cine. Mare carbone (Italia). IX Ecozine 2016.** Filmoteca de Zaragoza.

19:30 h. **Cine. "Reconstruyendo sonrisas", de José Olmos.** Ibercaja Patio de la Infanta. **GRATUITO**

19:30 h. **Cine. Sección Oficial Corto Ficción. IX Ecozine 2016.** Centro de Historias.

19:30 h. **Conferencia. Edificios de consumo casi nulo de energía ¿son posibles?.** Ibercaja Patio de la Infanta. **GRATUITO**

19:30 h. **Teatro. XVIII Muestra de Teatro Universitario.** CMU Pedro Cerbuna. **3 euros.**

20:00 h. **Conferencia. Presentación del libro "El extravagante triunfo de Miguel de Cervantes y William Shakespeare".** Teatro de las Esquinas. **GRATUITO**

20:00 h. **Música. Orquesta Filarmónica de Helsinki. XXII Temporada de Grandes Conciertos de Primavera.** Sala Mozart (Auditorio de Zaragoza). **22-72 euros.** A la venta en red Ibercaja.

20:30 h. **Teatro. Arturo Fernández y David Boceta en "Enfrentados".** Teatro Principal. **5-25 euros.** A la venta en red Ibercaja.

21:00 h. **Cine. La vida en llamas (España). IX Ecozine 2016.** Filmoteca de Zaragoza.

21:00 h. **Música. Osaka Monaurail.** Las Armas. **5-9 euros.** A la venta en red Ibercaja.

21:30 h. **Música. Two Shoots presenta: Whisky Dick (USA).** La Ley Seca. **10 euros.**

## J12/05/16

10:00 y 12:00 h. **Cine. Programa Sección Jóvenes. IX Ecozine 2016.** Centro de Historias.

12:30 h. **Conferencia. Desigualdad, la enfermedad de nuestro tiempo. Efectos y remedios.** Ibercaja Patio de la Infanta. **GRATUITO**

17:00 h. **Cine. Decrecimiento, del mito de la abundancia a la simplicidad voluntaria (España). IX Ecozine 2016.** Filmoteca de Zaragoza.

17:30 h. **Conferencia. Lactancia materna ¿hasta cuándo?.** Centro Joaquín Roncal. **GRATUITO**

18:00 h. **Música. Los jueves al soul by Aperol Spritz con dj Pendejo.** Las Armas. **GRATUITO**

*teatro*

**Ricard Reguant dirige y adapta** la popular novela de Agatha Christie sobre los escenarios. '10 negritos' es la novela de misterio más vendida de la historia. Esta pieza nos transporta a una velada con diez personajes, entre los que se encuentran las víctimas y los asesinos, donde el público se irá sumiendo en los misterios y las intrigas que esconde cada uno.

07/05/16. 19.30h
Teatro de las Esquinas

*música*

**Las nuevas canciones de Coque Malla** llegan después de un prolongado descanso y tras el éxito de su proyecto, disco y gira 'Mujeres', que le tuvo casi dos años tocando y agotando entradas en los locales donde actuó. En esta ocasión vuelve con 'El último hombre en la tierra', un disco lleno de rock, elegancia, sensibilidad, crudeza, y grandes canciones.

06/05/16. 22.00h
Las Armas Zaragoza

19:00 h. **Cine. La mujer y el agua (España). IX Ecozine 2016**. Filmoteca de Zaragoza.

19:00 h. **Conferencia. Pisando fuerte: paso de primaria a secundaria.** Ibercaja Actur. **GRATUITO**

19:30 h. **Cine. "La ciudad de las mujeres", de Vicky Calavia.** CAI Luzán. **GRATUITO**

19:30 h. **Música. En petit comité: concierto de piano.** Paraninfo de la Universidad. **GRATUITO**

19:30 h. **Teatro. XVIII Muestra de Teatro Universitario.** CMU Pedro Cerbuna. **3 euros.**

20:30 h. **Cine. El abrazo de la serpiente (Colombia, Venezuela, Argentina). IX Ecozine 2016.** Filmoteca de Zaragoza.

20:30 h. **Cine. Presentación del corto "El Morico", de Jorge Aparicio.** Teatro de las Esquinas. **GRATUITO**

20:30 h. **Cine. Proyección de 56 (España, Madagascar, Noruega). IX Ecozine 2016.** Teatro del Mercado.

20:30 h. **Música. Symphonic of Pink Floyd** Sala Mozart (Auditorio de Zaragoza). **35-40 euros.** A la venta en red Ibercaja.

20:30 h. **Teatro. Arturo Fernández y David Boceta en "Enfrentados".** Teatro Principal. **5-25 euros.** A la venta en red Ibercaja.

21:30 h. **Música. Sr. Chinarro.** Las Armas. **10-12 euros.**

21:30 h. **Teatro. Sergio Cisneros (magia de cerca).** El Sótano Mágico. **6-7 euros.**

## V13/05/16

11 a 14:30 y de 16:30 a 21h. **Feria. ARATUR. Salón de Turismo de Aragón.** Palacio de Congresos de Zaragoza. **GRATUITO**

17:00 h. **Cine. Las damas azules (España). IX Ecozine 2016**. Filmoteca de Zaragoza.

18:00 h. **Conferencia. Desde los Barrios Teresa Artigas.** Centro Cívico Rio Ebro. Edificio José Martí.

18:30 h. **Cine. 14000 Km., el camino de Anántapur (España). IX Ecozine 2016.** Centro de Historias. **6 euros.**

09:30 h. **Conferencia. Jornada sobre Arquitectura y Ecología: Pedagogía abierta como herramienta ecológica. IX Ecozine 2016.** Antena del Cipaj: Escuela de Ingeniería y Arquitectura Edif. Ada Byron.

19:00 h. **Cine. Algol, la tragedía del poder (Alemania), con música en directo de VRILnoise. IX Ecozine 2016.** Filmoteca de Zaragoza.

19:00 h. **Cine. Dert. IX Ecozine 2016.** Filmoteca de Zaragoza.

19:00 h. **Música. Maríaconfussion "Una habitación propia".** Centro Joaquín Roncal. **7 euros.** A la venta en red Ibercaja.

19:00 h. **Música. Recital alumnos Conservatorio Profesional de Música de Zaragoza.** Ibercaja Actur. **GRATUITO**

19:30 h. **Teatro. XVIII Muestra de Teatro Universitario.** CMU Pedro Cerbuna. **3 euros.**

20:30 h. **Teatro. Arturo Fernández y David Boceta en "Enfrentados".** Teatro Principal. **5-25 euros.** A la venta en red Ibercaja.

20:30 h. **Teatro. Los Mancusos "Risa o muerte".** Teatro del Mercado. **10-12 euros.** A la venta en red Ibercaja.

20:30 h. **Teatro. Pepa Plana "Paraíso pintado".** Teatro de la Estación. **10-14 euros.** A la venta en El Corte Inglés.

21:00 h. **Cine. I custodi dell'acqua (Italia). IX Ecozine 2016.** Filmoteca de Zaragoza.

21:15 h. **Música. A Contra Verso (Toledo) + Sonosfear (ZGZ).** Sala Eccos. **5 euros.**

22:00 h. **Música. Pink Tones "On the Wing Tour 2016".** Teatro de las Esquinas. **25-30 euros.**

22:30 h. **Música. The Gramophone Allstars Big Band + The Magnetophones.** Las Armas. **15-18 euros.**

22:30 h. **Teatro. Pepín Banzo y Pepe Lirrojo "In-Extremis (especial Viernes 13)".** El Sótano Mágico. **8-9 euros.**

## S14/05/16

11 a 14:30 y de 16:30 a 21h. **Feria. ARATUR. Salón de Turismo de Aragón.** Palacio de Congresos de Zaragoza. **GRATUITO**

11:30 h. **Conferencia. A través de la mirada de: Desiree Orús.** Museo de Goya Colección Ibercaja. **10 euros.** A la venta en red Ibercaja.

12:00 h. **Cine. Ecozine en familia. IX Ecozine 2016.** Centro de Urbanismo Sostenible.

12:00 y 18:00 h. **Infantil. Cantania: Las desventuras de Mimí.** Sala Mozart (Auditorio de Zaragoza). **7 euros.** A la venta en red Ibercaja.

17:00 h. **Cine. Eco de Femmes (Italia). IX Ecozine 2016.** Filmoteca de Zaragoza.

18:00 h. **Cine. "La música nunca se detuvo", de Jim Kohlberg.** Centro Joaquín Roncal. **GRATUITO**

18:00 h. **Infantil. Almozandia Teatro "Nada en su lugar"** Teatro Arbole. **7-8 euros.**

18:00 h.**Infantil. Binomio Teatro "Historias de las Monsterguays".** Teatro de las Esquinas. **6-9 euros.**

18:00 h. **Infantil. Los piratas del ritmo.** Camping Ciudad de Zaragoza. **GRATUITO**

18:00 h. **Infantil. Pepín Banzo (magia familiar).** El Sótano Mágico. **6-7 euros.**

18:30 h. **Teatro. Teatro Montearagón "El Impostor".** CAI Luzán. **7 euros.** A la venta en oficinas centrales de Atades.

18:30 y 21:30 h. **Teatro. Arturo Fernández y David Boceta en "Enfrentados".** Teatro Principal. **5-25 euros.** A la venta en red Ibercaja.

19:00 h. **Cine. Dobra Voda (Francia). IX Ecozine 2016.** Filmoteca de Zaragoza.

19:00 y 22:30 h. **Cine. "La corona partida", de Jordi Frades.** CMU Pedro Cerbuna. **1-3 euros.**

**19:30 h. Teatro. XVIII Muestra de Teatro Universitario.** CMU Pedro Cerbuna. **3 euros.**

20:00 h. **Teatro. The Funamviolistas.** Teatro de las Esquinas. **16-22 euros.**

20:30 h. **Teatro. Los Mancusos "Risa o muerte".** Teatro del Mercado. **10-12 euros.** A la venta en red Ibercaja.

**20:30 h. Teatro. Pepa Plana "Paraíso pintado".** Teatro de la Estación. **10-14 euros.** A la venta en El Corte Inglés.

21:00 h. **Cine. Nacido en Gaza (España). IX Ecozine 2016.** Filmoteca de Zaragoza.

21:00 h. **Música. Foyone.** López. **8 euros.**

21:15 h. **Música. Postmortem (Monzón) + Metalúrgica (Monzón).** Sala Eccos. **3 euros.**

22:00 h. **Música. Armenian.** Las Armas. **8-10 euros.**

22:00 h. **Música. Chucho Valdés Irakere 40. 33 Festival de Jazz de Zaragoza.** Sala Multiusos (Auditorio de Zaragoza). **38-40 euros.** A la venta en red Ibercaja.

22:00 h. **Música. Cord Lund (USA).** La Ley Seca. **10-12 euros.**

22:00 h. **Música. Ruta Santafe.** Sala Oasis. **10 euros** (incluye CD).

22:30 h. **Teatro. Andreu Casanova y Rocío Gutiérrez "Cincuenta Sombras de Andreu".** Teatro de las Esquinas. **11-14 euros.**

23:00 h. **Música. Rubén Pozo**. El Sótano Mágico. **12 euros.**

## D15/05/16

11 a 14:30 y 16:30 a 21:00 h. **Feria. ARATUR. Salón de Turismo de Aragón.** Palacio de Congresos de Zaragoza. **GRATUITO**

11:00 a 16:00 h. **Feria. La Placica Vintage.** Las Armas. **GRATUITO**

12:00 h. **Cine. Ecozine en familia. IX Ecozine 2016.** Centro de Urbanismo Sostenible.

12:00 y 18:00 h. **Infantil. Almozandia Teatro "Nada en su lugar".** Teatro Arbole. **7-8 euros.**

12:00 y 18:00 h. **Infantil. Cantania: Las desventuras de Mimí.** Sala Mozart (Auditorio de Zaragoza). **7 euros.** A la venta en red Ibercaja.

12:30 h. **Música. Matineé con dj Lord Sassafras.** Terraza Bar El Corazón Verde. **GRATUITO**

17:00 h. **Cine. El rio que nos atraviesa (Venezuela). IX Ecozine 2016.** Filmoteca de Zaragoza.

18:00 h. **Infantil. Pepín Banzo (magia familiar).** El Sótano Mágico. **6-7 euros.**

18:30 h. **Teatro. Arturo Fernández y David Boceta en "Enfrentados".** Teatro Principal. **5-25 euros.** A la venta en red Ibercaja.

18:30 h. **Teatro. Los Mancusos "Risa o muerte".** Teatro del Mercado. **10-12 euros.** A la venta en red Ibercaja.

19:00 h. **Cine. "Macarrones (Maccheroni)", de Ettore Scola.** CAI Luzán. **2 euros.** A la venta en red Ibercaja.

19:00 h. **Cine. Voix d'Amazonie (Francia). IX Ecozine 2016.** Filmoteca de Zaragoza.

19:00 h. **Teatro. Pepa Plana "Paraíso pintado".** Teatro de la Estación. **10-14 euros.** A la venta en El Corte Inglés.

19:00 h. **Teatro. The Funamviolistas.** Teatro de las Esquinas. **16-22 euros.**

19:00 y 21:30 h. **Cine. "La corona partida", de Jordi Frades.** CMU Pedro Cerbuna. **1-3 euros.**

19:30 h. **Teatro. XVIII Muestra de Teatro Universitario.** CMU Pedro Cerbuna. **3 euros.**

21:00 h. **Cine. Near the river (España). IX Ecozine 2016.** Filmoteca de Zaragoza.

## L16/05/16

19:00 h. **Cine. "Sueños de un seductor (Play it Again, Sam)", de Herbert Ross.** Aula de cine de la Universidad de Zaragoza: Los herederos de Don Quijote. Paraninfo de la Universidad. **GRATUITO**

**19:00 h. Música. Recital alumnos Conservatorio Profesional de Música de Zaragoza.** Ibercaja Actur. **GRATUITO**

19:30 h. **Conferencia. Simulación cuántica de problemas complejos.** Ibercaja Patio de la Infanta. **GRATUITO**

19:30 h. **Teatro. XVIII Muestra de Teatro Universitario.** CMU Pedro Cerbuna. **3 euros.**

20:00 h. **Conferencia. "El Bosco Interpretado". Art, Cine, Civic 2016.** Centro Cívico Universidad. **GRATUITO**

## M17/05/16

18:00 h. **Conferencia. Concepción Arenal. Pioneras y precursoras: Memoria e Igualdad.** Colegio Profesional de Trabajo Social de Aragón. **GRATUITO**

18:00 h. **Música. Conservatorio Profesional de Música de Zaragoza. La música sale del aula.** Centro Joaquín Roncal. **GRATUITO**

19:00 h. **Cine. "El rey pescador (The Fisher King)", de Terry Gilliam.** Aula de cine de la Universidad de Zaragoza: Los herederos de Don Quijote. Paraninfo de la Universidad. **GRATUITO**

19:00 h. **Conferencia. Ondas gravitacionales, las nuevas mensajeras del universo.** Caixaforum. **4 euros (2 clientes CaixaBank).**

19:30 h. **Conferencia. Narrativa transmedia: El Ministerio del Tiempo.** Ibercaja Patio de la Infanta. **GRATUITO**

19:30 h. **Teatro. XVIII Muestra de Teatro Universitario.** CMU Pedro Cerbuna. 3 euros.

20:00 h. **Conferencia. Gabriel García Cantero "¿Declive o renacer del derecho en nuestra sociedad?".** Los martes del Paraninfo: cita con los profesores eméritos. Paraninfo de la Universidad. **GRATUITO**

20:00 h. **Música. Coral Santa María del Pilar.** Museo de Goya Colección Ibercaja. **GRATUITO**

20:30 h. **Teatro. Centro Dramático de Évora "Os Bonecos de Santo Aleixo".** Teatro de la Estación. 10-14 euros. A la venta en El Corte Inglés.

## X18/05/16

109:30 h. **Teatro. XVIII Muestra de Teatro Universitario.** CMU Pedro Cerbuna. 3 euros.

18:30 h. **Conferencia. Emociones y creencias que sufren las personas inmersas en relaciones enfermas.** Centro Joaquín Roncal. **GRATUITO**

18:30 h. **Conferencia. Talento, trabajo y tenacidad. Claves del desarrollo profesional.** Ibercaja Patio de la Infanta. **GRATUITO**

19:00 h. **Cine. "Un lugar en el mundo", de Adolfo Aristarain.** Aula de cine de la Universidad de Zaragoza: Los herederos de Don Quijote. Paraninfo de la Universidad. **GRATUITO**

19:00 h. **Música. Recital alumnos Conservatorio Profesional de Música de Zaragoza.** Ibercaja Actur. **GRATUITO**

19:30 h. **Conferencia. 20 años de la Asociación Cultural "A bajañí".** CAI Luzán. **GRATUITO**

19:30 h. **Conferencia. Industria 4.0: las fábricas del futuro.** Ibercaja Patio de la Infanta. **GRATUITO**

22:00 h. **Música. Black - Bone (Eindhoven, Holland).** Sala Eccos. 6 euros.

## J19/05/16

17:30 h. **Conferencia. Alimentación complementaria.** Centro Joaquín Roncal. **GRATUITO**

18:00 h. **Música. Los jueves al soul by Aperol Spritz con dj Jackie Rythm&Soul.** Las Armas. **GRATUITO**

18:00 y 20:00 h. **Cine. Palmarés Ecozine 2016.** Filmoteca de Zaragoza.

19:15 h. **Conferencia. Carlos Andreu "Atrévete a conocerte".** CAI Luzán. **GRATUITO**

19:30 h. **Música. En petit comité: concierto de piano.** Paraninfo de la Universidad. **GRATUITO**

19:30 h. **Teatro. XVIII Muestra de Teatro Universitario.** CMU Pedro Cerbuna. 3 euros.

20:00 h. **Cine. "The Blueblack Hussar", de Jack Bond.** Las Armas. 5-6 euros.

*música*

**llegales estrenó este pasado verano** una puesta en escena espectacular y un nuevo show, que ha marcado su regreso a los escenarios. El nuevo formato ha tenido una acogida muy positiva y los fans piden más, de modo que habrá una nueva gira. Y servirá de soporte para la grabación de tomas en directo, que formarán parte de un documental sobre su trayectoria.

21/05/16. 22.00h
Oasis Club Teatro

*magia*

**La magia de Sergio Cisneros** consiste en una nueva propuesta, amena y divertida, que funde en un solo elemento y con un sello muy personal. Se trata de un nuevo concepto que avalan los mejores profesionales del mundo del espectáculo, tanto las empresas como los artistas de reconocido talento y todo el público que acude a disfrutar con sus espectáculos.

12/05/16. 21.30h
El Sótano Mágico

20:00 h. **Música. Ignacio Prieto (tenor) y Marta Vela (piano).** Ibercaja Actur. **5 euros.**

20:30 h. **Música. Coti**. Teatro de las Esquinas. **15-18 euros.**

20:30 h. **Teatro. "A canoa" (teatro en portugués).** Teatro de la Estación. **10-14 euros.** A la venta en El Corte Inglés.

20:30 h. **Teatro. Sesión de magia solidaria.** El Sótano Mágico. **GRATUITO**

21:30 h. **Música. Black Rainbows (Italia).** La Ley Seca. **10 euros.**

## V20/05/16

18:00 y 20:00 h. **Cine. Palmarés Ecozine 2016.** Filmoteca de Zaragoza.

19:00 h. **Música. Sara Comín y José Luis Arrazola "Tararea".** Centro Joaquín Roncal. **7 euros.** A la venta en red Ibercaja.

19:30 h. **Teatro. XVIII Muestra de Teatro Universitario.** CMU Pedro Cerbuna. **3 euros.**

20:00 h. **Conferencia. Encuentros con... Paula Bonet.** Caixaforum. **4 euros (2 clientes CaixaBank).**

20:00 h. **Música. Frank Sinatra y amigos.** Sala Mozart (Auditorio de Zaragoza). **15-39 euros.** A la venta en red Ibercaja.

20:00 h. **Teatro. XII Gala AETHA con Javier Segarra.** CAI Luzán. **5 euros.** A la venta en red Ibercaja.

20:30 h. **Teatro. "Cavalo Manco nao Trotta" (teatro en portugués).** Teatro de la Estación. **10-14 euros.** A la venta en El Corte Inglés.

20:30 h. **Teatro. Teatro de la Abadía "La Celestina".** Teatro Principal. **5-25 euros.** A la venta en red Ibercaja.

20:30 h. **Teatro. Teatro Indigesto "Improtontadas".** Teatro del Mercado. **10-12 euros.** A la venta en red Ibercaja.

21:30 h. **Música. Fiesta Sicarias del Cierzo.** La Ley Seca. **GRATUITO**

21:30 h. **Música. Menil.** Teatro Arbole. **12-15 euros.**

22:00 h. **Música. Gatillazo.** Teatro de las Esquinas. **15-18 euros.**

22:00 h. **Música. Mago de Oz.** Sala Oasis. **20 euros.**

22:00 h. **Música. Slap! Festival presenta: Ebo Taylor.** Las Armas. **5-6 euros.**

22:00 h. **Música. Warg (ZGZ).** Sala Eccos. **GRATUITO**

22:30 h. **Música. Juako Malavirgen y Pepín Banzo "Alicatessen".** El Sótano Mágico. **8-9 euros.**

## S21/05/16

18:00 h. **Cine. "La teoría del todo", de James Marsh.** Centro Joaquín Roncal. **GRATUITO**

18:00 h. **Infantil. Xarop Teatre "El pirata Barba".** Teatro Arbole. **7-8 euros.**

18:00 h. **Infantil. Los Trotamusicos de Oliver.** Camping Ciudad de Zaragoza. **GRATUITO**

18:00 h. **Infantil. Sergio Cisneros (magia familiar).** El Sótano Mágico. **6-7 euros.**

18:00 y 20:00 h. **Cine. Palmarés Ecozine 2016.** Filmoteca de Zaragoza.

18:30 y 21:00 h. **Teatro. Teatro Indigesto "Improtontadas".** Teatro del Mercado. **10-12 euros.** A la venta en red Ibercaja.

19:00 h. **Cine. "Los odiosos ocho", de Quentin Tarantino.** CMU Pedro Cerbuna. **1-3 euros.**

19:00 h. **Conferencia. Noche de los Museos en Caixaforum.** Caixaforum. **4 euros (2 clientes CaixaBank).**

19:30 h. **Música. Critika y Saik "Vas Tour".** Centro Cívico Delicias. **12,50 euros.**

20:00 h. **Música. Banda de Música Filarmónica Beethoven de Campo de Criptana.** XVI Ciclo Internacional de Jóvenes Orquestas. Sala Mozart (Auditorio de Zaragoza). **3 euros.** A la venta en tienda-librería del Paraninfo.

20:30 h. **Música. Beatmatic (Hip Hop + Jazz Joven). 12 lunas.** Centro Cívico Universidad.

20:30 h. **Teatro. "Um Picasso" (teatro en portugués).** Teatro de la Estación. **10-14 euros.** A la venta en El Corte Inglés.

**20:30 h. Teatro. Teatro de la Abadía "La Celestina".** Teatro Principal. **5-25 euros.** A la venta en red Ibercaja.

21:00 h. **Música. Eva Ruiz.** Teatro de las Esquinas. **15 euros.**

21:15 h. **Música. Andrew Bear (Ukraine) + The Douglass Band (ZGZ).** Sala Eccos. **5 euros.**

22:00 h. **Música. Ángel Petisme & Luis Farnox.** Las Armas. **10-12 euros.**

22:00 h. **Música. Blackfoot Gypsies (USA).** La Ley Seca. **10-12 euros.**

22:00 h. **Música. Ilegales.** Sala Oasis. **18-22 euros.**

22:30 h. **Teatro. Ricardo Aguado (hipnosis)**. El Sótano Mágico. **8-9 euros.**

## D22/05/16

12:30 h. **Música. Rosarito.** Las Armas. **7-10 euros.**

17:00 h. **Música. Blas Picón & Iker Piris + Johnny Big Stone & The Blues Workers.** Terraza Bar El Corazón Verde. **GRATUITO**

18:00 h. **Infantil. Xarop Teatre "El pirata Barba".** Teatro Arbole. **7-8 euros.**

18:00 h. **Infantil. Sergio Cisneros (magia familiar).** El Sótano Mágico. **6-7 euros.**

18:30 y 21:00 h. **Teatro. Teatro Indigesto "Improtontadas".** Teatro del Mercado. **10-12 euros.** A la venta en red Ibercaja.

19:00 h. **Cine. "Competencia desleal (Concorrenza sleale)", de Ettore Scola.** CAI Luzán. **2 euros.** A la venta en red Ibercaja.

19:00 h. **Cine. "Los odiosos ocho", de Quentin Tarantino.** CMU Pedro Cerbuna. **1-3 euros.**

19:00 h. **Música. Exonvaldes.** La Lata de Bombillas. **5 euros.**

20:30 h. **Música. Monk Parker (Estados Unidos). Bombo y Platillo Primavera.** Centro Cívico Delicias. **8 euros.**

20:30 h. **Teatro. Teatro de la Abadía "La Celestina".** Teatro Principal. **5-25 euros.** A la venta en red Ibercaja.

21:00 h. **Música. Sweet California.** Teatro de las Esquinas. **25 euros.**

## L23/05/16

18:00 h. **Teatro. Locos por mostrar. IV Muestra de la Escuela de Artes Escénicas del Teatro de las Esquinas.** Teatro de las Esquinas. **3-5 euros.**

19:00 h. **Cine. "El día de la bestia", de Álex de la Iglesia.** Aula de cine de la Universidad de Zaragoza: Los herederos de Don Quijote. Paraninfo de la Universidad. **GRATUITO**

19:00 h. **Cine. Libros al Cine: "El Perro del Hortelano", de Pilar Miró.** CAI Luzán. **2 euros.** A la venta en red Ibercaja.

19:00 h. **Conferencia. Visiones del Feminismo: Pensamiento, Lenguaje y Escritura.** Centro Joaquín Roncal. **GRATUITO**

20:00 h. **Teatro. Pint of Science.** El Sótano Mágico. **GRATUITO**

## M24/05/16

18:00 h. **Música. Conservatorio Profesional de Música de Zaragoza. La Música sale del aula.** Centro Joaquín Roncal. **GRATUITO**

18:00 h. **Teatro. Locos por mostrar. IV Muestra de la Escuela de Artes Escénicas del Teatro de las Esquinas.** Teatro de las Esquinas. **3-5 euros.**

19:00 h. **Cine. "Persiguiendo a Betty (Nurse Betty)", de Neil LaBute.** Paraninfo de la Universidad. **GRATUITO**

19:00 h. **Conferencia. Observando el universo desde la oscuridad de un túnel.** Caixaforum. 4 euros (2 clientes CaixaBank).

19:00 h. **Conferencia. Visiones del Feminismo: Productos culturales realizados por mujeres.** Centro Joaquín Roncal. **GRATUITO**

19:00 h. **Música. Recital alumnos Conservatorio Profesional de Música de Zaragoza.** Ibercaja Actur. **GRATUITO**

20:00 h. **Conferencia. Isidro Sierra Alfranca "La calidad dietética de los alimentos de origen animal".** Los martes del Paraninfo: cita con los profesores eméritos. Paraninfo de la Universidad. **GRATUITO**

**20:00 h. Música. Royal Philharmonic Orchestra. XXII Temporada de Grandes Conciertos de Primavera.** Sala Mozart (Auditorio de Zaragoza). **22-82 euros.** A la venta en red Ibercaja.

20:00 h. **Teatro. Pint of Science.** El Sótano Mágico. **GRATUITO**

## X25/05/16

18:00 h. **Teatro. Locos por mostrar. IV Muestra de la Escuela de Artes Escénicas del Teatro de las Esquinas.** Teatro de las Esquinas. **3-5 euros.**

**19:00 h. Música. Recital "Una ventana a Oriente".** CAI Luzán. **5 euros.** A la venta en red Ibercaja.

19:30 h. **Conferencia. Big data. Trabajar con datos masivos.** Ibercaja Patio de la Infanta. Gratuito

## J26/05/16

17:30 h. **Conferencia. La importancia del pie. Primeros pasos y primer calzado.** Centro Joaquín Roncal. Gratuito

18:00 h. **Cine. Fleurs de sang / Flores de Sangre. Ciclo: Producido por Marta Esteban.** Filmoteca de Zaragoza. **GRATUITO**

18:00 h. **Música. Los jueves al soul by Aperol Spritz con el Gancho Sonidero.** Las Armas. **GRATUITO**

18:00 h. **Teatro. Locos por mostrar. IV Muestra de la Escuela de Artes Escénicas del Teatro de las Esquinas.** Teatro de las Esquinas. **3-5 euros.**

19:00 h. **Cine. El documental del mes: "K2. Tocando el cielo".** Centro Joaquín Roncal. **2 euros.** A la venta en red Ibercaja.

19:00 h. **Música. Recital alumnos Conservatorio Profesional de Música de Zaragoza.** Ibercaja Actur. **GRATUITO**

19:30 h. **Música. En petit comité: recital de canto.** Paraninfo de la Universidad. **GRATUITO**

20:00 h. **Cine. Dieta mediterránea. Ciclo: Producido por Marta Esteban.** Filmoteca de Zaragoza. **GRATUITO**

20:00 h. **Cine. Future Shorts Spring Season.** Teatro de la Estación. **5 euros.**

20:30 h. **Música. Mr. Wilfred (Madrid) + Gunpowder (ZGZ) + grupo invitado.** Sala Eccos.

20:30 h. **Teatro. Marisol Aznar en "Radio Tarumba (84.pues)".** Teatro Principal. **5-25 euros.** A la venta en red Ibercaja.

21:30 h. **Música. The Bright.** Las Armas. **8-10 euros.**

21:30 h. **Teatro. Pepe Lirrojo "Imposible".** El Sótano Mágico. **6-7 euros.**

## V27/05/16

18:00 h. **Cine. Dieta mediterránea. Ciclo: Producido por Marta Esteban.** Filmoteca de Zaragoza. **GRATUITO**

18:00 h. **Teatro. Locos por mostrar. IV Muestra de la Escuela de Artes Escénicas del Teatro de las Esquinas.** Teatro de las Esquinas. **3-5 euros.**

19:00 h. **Conferencia. El día más largo de mi vida: buscando neutrinos en el Polo Sur.** Caixaforum. **4 euros (2 clientes CaixaBank).**

19:00 h. **Conferencia. Visiones del Feminismo: Desprogramación de categorías falocéntricas.** Centro Joaquín Roncal. **GRATUITO**

20:00 h. **Cine. Truman. Ciclo: Producido por Marta Esteban.** Filmoteca de Zaragoza. **GRATUITO**

20:30 h. **Teatro. "Gilipollas sin fronteras".** Teatro del Mercado. **10-12 euros.** A la venta en red Ibercaja.

20:30 h. **Teatro. Marisol Aznar en "Radio Tarumba (84.pues)".** Teatro Principal. **5-25 euros.** A la venta en red Ibercaja.

21:00 h. **Música. Fiesta 5º aniversario El Corazón Verde.** Terraza Bar El Corazón Verde. **GRATUITO**

21:00 h. **Música. Rozalén.** Sala Mozart (Auditorio de Zaragoza). **20-30 euros.**

21:00 h. **Música. Vargas Blues Bland.** Sala Oasis. **14 euros.**

21:30 h. **Música. Colina L.A. (Pamplona) + Templeton Pets (ZGZ).** Sala Eccos.

22:00 h. **Música. Ciclonautas.** Las Armas. **12-15 euros.**

22:00 h. **Música. Durango 14 (Madrid) + Los Twangs (ZGZ).** La Ley Seca. **8-10 euros.**

22:00 h. **Música. VI aniversario Harley Heaven con la Bogus Band. Harley Heaven**. **GRATUITO**

22:30 h. **Teatro. Enric Magoo.** El Sótano Mágico. **8-9 euros.**

## S28/05/16

11:30 h. **Música. Conservatorio Profesional de Música de Zaragoza. La Música sale del aula.** Centro Joaquín Roncal. **GRATUITO**

18:00 h. **Cine. "El inolvidable Simon Birch", de Mark Steven.** Centro Joaquín Roncal. **GRATUITO**

18:00 h. **Cine. Truman. Ciclo: Producido por Marta Esteban.** Filmoteca de Zaragoza. **GRATUITO**

18:00 h. **Infantil. Teatro Paraíso "Pulgarcito".** Teatro Arbole. **7-8 euros.**

18:00 h. **Infantil. Enric Magoo.** El Sótano Mágico. **6-7euros.**

18:00 h. **Teatro. Locos por mostrar. IV Muestra de la Escuela de Artes Escénicas del Teatro de las Esquinas.** Teatro de las Esquinas. **3-5 euros.**

18:00 h. **Infantil. Los Trotamusicos de Oliver.** Camping Ciudad de Zaragoza. **GRATUITO**

18:30 h. **Música. I Rock Festival Indomables & Solidary Biker.** Camping Ciudad de Zaragoza. **Gratuito**

*teatro*

**The Funamviolistas' es un espectáculo** innovador y único en el mundo que combina belleza y originalidad con un impactante abanico de disciplinas artísticas: música, danza canto, humor y teatro del gesto, creando una fusión acrobática, casi mágica que atrapa al espectador desde el inicio, emocionando y divirtiendo a todos los públicos.

14 ▶ 15/05/16. 19 y 20.00h.
Teatro de las Esquinas

18:30 y 21:30 h. **Teatro. Marisol Aznar en "Radio Tarumba (84.pues)".** Teatro Principal. **5-25 euros.** A la venta en red Ibercaja.

19:00 h. **Cine. "Spotlight", de Tom McCarthy.** CMU Pedro Cerbuna. **1-3 euros.**

20:00 h. **Cine. Fleurs de sang / Flores de Sangre. Ciclo: Producido por Marta Esteban.** Filmoteca de Zaragoza. Gratuita

20:30 h. **Teatro. El Alma en vilo (poesía y música del siglo XVI).** CAI Luzán. **14 euros.** A la venta en red Ibercaja.

20:30 h. **Teatro. Escena Miriñaque "Cartas de las Golondrinas".** Teatro de la Estación. **10-14 euros.** A la venta en El Corte Inglés.

20:30 h. **Teatro. Morfeo Teatro "Gilipollas sin fronteras".** Teatro del Mercado. **10-12 euros.** A la venta en red Ibercaja.

21:00 h. **Teatro. Jamming on tour.** Salón de Actos CAI. **12 euros**.

21:15 h. **Música. Lipstick (Bcn) + Angelitos Negros (ZGZ).** Sala Eccos.

21:30 h. **Música. Sergio Dalma.** Sala Mozart (Auditorio de Zaragoza). **35-48 euros.** A la venta en red Ibercaja.

22:00 h. **Música. Jimmy Barnatan & The Cocooners (Madrid).** La Ley Seca. **8-10 euros.**

22:30 h. **Teatro. Enric Magoo**. El Sótano Mágico. **8-9 euros.**

## D29/05/16

12:00 y 18:00 h. **Infantil. Teatro Paraíso "Pulgarcito".** Teatro Arbole. **7-8 euros.**

18:00 h. **Infantil. Enric Magoo.** El Sótano Mágico. **6-7 euros.**

18:00 h. **Teatro. Locos por mostrar. IV Muestra de la Escuela de Artes Escénicas del Teatro de las Esquinas.** Teatro de las Esquinas. **3-5 euros.**

18:30 h. **Teatro. Marisol Aznar en "Radio Tarumba (84.pues)".** Teatro Principal. **5-25 euros.** A la venta en red Ibercaja.

18:30 h. **Teatro. Morfeo Teatro "Gilipollas sin fronteras".** Teatro del Mercado. **10-12 euros.** A la venta en red Ibercaja.

19.00 h. **Música. V Edición Clásicos de la Literatura Musical.** Centro Cívico Universidad. **GRATUITO**

19:00 h. **Cine. "Spotlight", de Tom McCarthy.** CMU Pedro Cerbuna. **1-3 euros.**

19:00 h. **Teatro. Escena Miriñaque "Cartas de las Golondrinas".** Teatro de la Estación. **10-14 euros.** A la venta en El Corte Inglés.

20.30 h **Música. Cocorosie (Estados Unidos). Bombo y Platillo Primavera.** Centro Cívico Delicias. **20 euros.**

20:00 h. **Música. Xavier de Maistre (arpa). Temporada de Conciertos de la Sociedad Filarmónica de Zaragoza.** Sala Mozart (Auditorio de Zaragoza). **25 euros.**

## L30/05/16

18:00 h. **Teatro. Locos por mostrar. IV Muestra de la Escuela de Artes Escénicas del Teatro de las Esquinas.** Teatro de las Esquinas. **3-5 euros.**

20:00 h. **Música. Grupo Enigma. Orquesta de Cámara del Auditorio de Zaragoza. XXI Temporada de Conciertos Grupo Enigma.** Sala Luis Galve (Auditorio de Zaragoza). **8 euros.** A la venta en red Ibercaja.

## M31/05/16

18:00 h. **Teatro. Exhibición del taller de Teatro.** Centro Cívico Rio Ebro. Edificio Fernández Ordoñez. **GRATUITO**

18:00 h. **Teatro. Locos por mostrar. IV Muestra de la Escuela de Artes Escénicas del Teatro de las Esquinas.** Teatro de las Esquinas. **3-5 euros.**

20:00 h. **Conferencia. José A. Armillas Vicente "La ayuda secreta de España a la independencia de Estados Unidos".** Paraninfo de la Universidad. **GRATUITO**

# EXPOSICIONES Y MUSEOS

**Pablo Serrano 1908-1985. La colección.** IAACC Pablo Serrano. De 10 a 14 y de 18 a 21h. Domingos y festivos de 10 a 14h. Lunes cerrado. **GRATUITO**

**El vigía de la Torre Nueva: Testigo de Los Sitios. Actividades Educativas 2015-2016.** Centro de Historias. A las 10 h. Fecha a determinar con el centro educativo. **GRATUITO**

**En torno a una generación. La colección.** IAACC Pablo Serrano. Martes a sábado de 10 a 14 y de 17 a 21h. Domingos y festivos de 10 a 14h. **GRATUITO**

**Yo veo lo que tú no ves (Una gráfica del autismo)** Caixaforum. Hasta el día 22. De 10 a 20 h. **GRATUITO**

**Belmonte.** Museo Pablo Gargallo. De 10 a 14 h y de 17 a 21 h Domingos y festivos, de 10 a 14,30 h Lunes, cerrado. **GRATUITO**

**Goya en los pintores aragoneses de retrato.** Museo de Goya Colección Ibercaja. De 10 a 14 y de 16 a 20h. Domingos y festivos de 10 a 14 h. Entrada museo **4** euros.

**Mujeres de Roma. Seductoras, maternales, excesivas.** Caixaforum. Todos los días de 10 a 20h. **4 euros (2 clientes CaixaBank)** .

**Ana Palacios "La Piel de África".** Centro de Negocios World Trade Center. Lunes a viernes de 10 a 21h. Fines de semana de 10 a 13 y 17 a 20h. **GRATUITO**

**Elena Sánchez y Eduardo Giménez "Libros en papel".** Escuela Museo Origami Zaragoza (Centro de Historias de Zaragoza). De 10 a 14 y 17 a 21h. Domingos y festivos de 10 a 14:30h. Lunes cerrado. **3 euros.**

**Libros en papel vert.** Escuela Museo Origami Zaragoza (Centro de Historias de Zaragoza). En la segunda planta. De 10 a 14 y de 17 a 21 h. Domingos y Festivos de 10 a 14:30 Lunes cerrado. General: 3 Euros Reducida*: 1,50 Euros .

**Leer imágenes: el mundo simbólico en los libros de emblemas.** Paraninfo de la Universidad de Zaragoza. Lunes a sábado de 11 a 14 y de 17 a 21h. Gratuito

**Rafael Navarro "Polifonías".** IAACC Pablo Serrano. De 10 a 14 y de 18 a 21h. Domingos y festivos de 10 a 14h.Lunes, cerrado. **GRATUITO**

**Fatales y perversas. Mujeres en la plástica española.** Paraninfo de la Universidad de Zaragoza. Lunes a sábado de 11 a 14 y de 17 a 21h. **GRATUITO**

**Fotografía en la colección Circa XX. Tradición y renovación.** IAACC Pablo Serrano. Martes a sábado de 10 a 14 y de 18 a 21h. Domingos y festivos de 10 a 14h. **GRATUITO**

**Realidad artificio.** Galería Spectrum Sotos. Hasta el día 1. Lunes a viernes de 16:30 a 20:30h. **GRATUITO**

**Exposición "La animación en el cine español". XIII Semana de las Letras de Torrero.** Centro Cívico Torrero. Hasta el día 3. De 8,30 a 21,30 horas. Sábado y domingo de 9:30 a 20:30 horas. **GRATUITO**

**Acuarelas de J.J. Galeote.** Galería de Arte Saldaba. Hasta el día 4. Lunes a viernes de 11 a 13:30 y de 16:30 a 20:30h. Sábados de 11 a 13:30h. **GRATUITO**

**Rafa Navarro.** Galería de Arte Saldaba. Hasta el día 4. Lunes a viernes de 11 a 13:30 y de 16:30 a 20:30h. Sábados de 11 a 13:30h. **GRATUITO**

**I Premio Nacional de Fotografía Jalón Ángel.** Museo de Zaragoza. Hasta el día 5. De 10 a 14 y 17 a 20h. Domingos y festivos de 10 a 14h. Lunes cerrado. **GRATUITO**

**XXI Exposición de Arte Contemporáneo-ASPANOA.** IAACC Pablo Serrano. Hasta el día 6. De 10 a 14 y de 18 a 21h. Domingos y festivos de 10 a 14h.Lunes, cerrado. **GRATUITO**

**Concha Ruesga "De-memoria".** Galería Pilar Ginés. Hasta el día 6. Martes a sábado de 12 a 14 y de 18:30 a 20:30h. **GRATUITO**

**Fernando Clemente "La mirada del otro".** Biblioteca de la Universidad San Jorge. Hasta el día 6. Lunes a viernes de 9 a 21h. **GRATUITO**

**Rostros del Renacimiento. Rafael visto por Mengs.** Centro Cultural Ibercaja Patio de la Infanta. Hasta el día 8. Lunes a viernes de 18 a 21h. Sábados de 11 a 14 y de 18 a 21h. Domingos y festivos de 11 a 14 h. **GRATUITO**

**Georges Méliès. La magia del cine.** Caixaforum Hasta el día 8. Todos los días de 10 a 20h. 4 euros (2 clientes CaixaBank) .

**Jean Anguera.** Sala de Exposiciones La Lonja. Hasta el día 8. De 10 a 14 h y de 17 a 21 h. Do-

**Más información:** www.zcultura.es

mingos y festivos, de 10 a 14:30 h Lunes, cerrado. **GRATUITO**

**Sylvia Pennings. Los cuentos son.** Sala de Exposiciones Palacio de Montemuzo. Hasta el día 8. De 10 a 14 h y de 17 a 21 h Domingos y festivos, de 10 a 14,30 h Lunes, cerrado.**GRATUITO**

**TIMELINE. Alejandro Ramírez Ariza.** Sala de Exposiciones Casa de los Morlanes. Hasta el día 8. De 10 a 14 h y de 17 a 21 h Domingos y festivos, de 10 a 14:30 h. Lunes, cerrado. **GRATUITO**

**La Ciudad de las Mujeres. 8 de marzo Día internacional de las mujeres.** Sala de Exposiciones Juana Francés. Hasta el día 13. Inauguración miércoles 9 de marzo, 19.30 h.

**Salón de Primavera de la Agrupación de Acuarelistas de Aragón.** Galería de arte Agrupación Artística Aragonesa. Hasta el día 13. Lunes a viernes de 19 a 21h. **GRATUITO**

**Medioambiente y Desarrollo.** Centro Joaquín Roncal. Hasta el día 14. Lunes a viernes de 18 a 21h. Sábados de 11 a 13:30 y de 18 a 21h. **GRATUITO**

**Juan José Vera "Vera, hoy y siempre".** Galería Cristina Marín. Hasta el día 14. Martes a sábado de 18 a 20:30h. Gratuito

**Mujeres Afganistan. 8 de marzo Día internacional de las mujeres.** Centro de Historias. Hasta el día15. De 10 a 14 y 17 a 21h. Domingos y festivos: 10 a 14:30h. Lunes cerrado.

**Intervención de Miguel Frago en CORNER MIZ.** Zaragoza Activa La Azucarera. Hasta el día 20. De 19 a 20:30 h.

**5 Libros de artista.** Centro Joaquín Roncal. Hasta el día 21. Lunes a viernes de 18 a 21h. Sábados de 11 a 13:30 y de 18 a 21h. **GRATUITO**

**Zaragoza Mapa a Mapa: Conocer para valorar.** Etopia. ETOPIA: Centro de Arte y Tecnología. Hasta el día 28. De lunes a viernes de 11 a 21 h., sábados de 10 a 14h. **GRATUITO**

**Le Corbusier, pasión escrita. Palacio de Sástago.** Diputación Provincial de Zaragoza. Hasta el día 29. Martes a sábado de 11 a 14 y de 18 a 21h. Domingos y festivos de 11 a 14h. **GRATUITO**

**Javier López González "El Tejedor de Sueños".** Teatro de las Esquinas. Desde el día 1. Lunes a viernes de 17:30 a 20 h. **GRATUITO**

**Dibujos en libertad.** Centro Joaquín Roncal. Desde el día 3. Lunes a viernes de 18 a 21h. Sábados de 11 a 13:30 y de 18 a 21h. **GRATUITO**

**Relatos, poemas, pinturas y más... contra la violencia de género.** Centro Cultural Ibercaja Actur. Desde el día 3. Lunes a viernes de 9 a 14 y de 15 a 21h. **GRATUITO**

**Oro López Echo "Extrospectiva"**. Centro Cultural Ibercaja Actur. Desde el día 4 hasta el 31. Lunes a viernes de 18 a 21h. **GRATUITO**

**Antonio Uriel "Alud portátil".** Galería Spectrum Sotos. Desde el día 4. Lunes a viernes de 16:30 a 20:30h. **GRATUITO**

**Fernando Romero "Paseo hasta la linde".** Galería A del Arte. Desde el día 5. Lunes a viernes de 17 a 21h. Sábados de 11 a 14h. **GRATUITO**

**Inaguración de le exposición "Tragar tierra beber hieba" de J. A. Andrés Lacasta. IX Ecozine 2016 Festival Internacional de Cine y Medio Ambiente de Zaragoza.** Centro de Historias. El día 6. 19h

**III Concurso de fotografía internacional Asociación Red Madre Zaragoza.** Centro Joaquín Roncal. Desde el día 6 hasta el 28. Lunes a viernes de 18 a 21h. Sábados de 11 a 13:30 y de 18 a 21h. **GRATUITO**

**Multifocal. VIII Encuentro Femenino Artymagen.** Colectivo Artymagen. Desde el día 6. Viernes de 20 a 21:30h. **GRATUITO**

**¡Viva el Diseño! Red Dot Awards from Spain.** IAACC Pablo Serrano. Desde el día 11. Martes a sábado de 10 a 14 y de 18 a 21h. Domingos y festivos de 10 a 14h. **GRATUITO**

**Alegorías del Ebro.** Sala Asociación De Artistas Plásticos De Goya. Desde el día 12. Lunes a viernes de 18 a 21h. **GRATUITO**

**José Manuel Rebolleda "Rostros de Oriente".** Centro Joaquín Roncal. Desde el día 18. Lunes a viernes de 18 a 21h. Sábados de 11 a 13:30 y de 18 a 21h. **GRATUITO**

**Víctor Solanas-Díaz "Duraciones".** Galería Antonia Puyó. Desde el día 19-05-2016. Lunes a viernes de 11 a 13:30 y de 16:30 a 20:30h. Sábados de 10:30 a 13:30h. **GRATUITO**

**Reencuadrar mi realidad.** Centro Joaquín Roncal. Desde el día 26. Lunes a viernes de 18 a 21h. Sábados de 11 a 13:30 y de 18 a 21h. **GRATUITO**

**Más información:** www.zcultura.es

# Teatro Principal ZARAGOZA

*mayo 16*

**Viernes 6,** 20.30 / **Sábado 7,** 20.30 / **Domingo 8,** 18.30 h

**EL GATO NEGRO - A.C. TIEMPOS NUEVOS - NAMAE**

## *El Ganso del Gobernador*

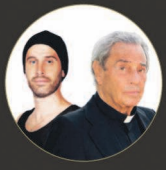

**Miércoles 11,** 20.30 / **Jueves 12,** 20.30 / **Viernes 13,** 20.30 / **Sábado 14,** 18.30 y 21.30 / **Domingo 15,** 18.30 h

**COMPAÑÍA ARTURO FERNÁNDEZ**

## *Enfrentados*

**Viernes 20,** 20.30 / **Sábado 21,** 20.30 / **Domingo 22,** 18.30 h

**TEATRO DE LA ABADÍA - C.N.T.C.**

## *Celestina*

**Jueves 26,** 20.30 / **Viernes 27,** 20.30 / **Sábado 28,** 18.30 y 21.30 / **Domingo 29,** 18.30 h

**HOLA CLAVEL PRODUCCIONES**

## *Radio Tarumba (84.pues)*

OTRA ESCENA

Teatro Principal ZARAGOZA

Zaragoza AYUNTAMIENTO

# Siente la llamada de la moda

Del 1 al 31 de Mayo disfruta de las últimas tendencias de moda con nuestra agenda de eventos.

mapic awards
2013 WINNER
MEJOR CENTRO COMERCIAL Y DE OCIO DEL MUNDO

CERTIFICADO de EXCELENCIA
Ganador de 2015
tripadvisor

Puerto Venecia
Zaragoza

puertovenecia.com
Tlf. Att. al cliente 976 95 21 21