z|cultura

GUÍA DE OCIO
Y CULTURA DE
ZARAGOZA

**ENERO
2015**

zaragoza

CABALGATA DE ILUSIÓN

PERDURA LA MAGIA DE LA NAVIDAD

síguenos en **www.zcultura.es** | **ZCultura** | **@ZCultura**

#26

TEATRO DEL MERCADO

enero 2015

Del 16 al 18 de enero

PRODUCCIONES COME Y CALLA

Como si pasara un Tren

Viernes 16, 20.30 **Sábado 17**, 20.30 **Domingo 18**, 18.30 h

Del 23 al 25 de enero

SEIS DE TRÉBOL

El Caso Perry

Viernes 23, 20.30 **Sábado 24**, 19.00 y 21.30
Domingo 25, 18.30 h

Del 30 de enero al 1 de febrero

ES.ARTE PRODUCCIONES

Última Transmisión

Viernes 30, 20.30 **Sábado 31**, 20.30 **Domingo 1**, 18.30 h

TEATRO DEL MERCADO

Zaragoza
AYUNTAMIENTO

ENERO 2015

CRÉDITOS

Edita:
Prensa Diaria Aragonesa, S.A.

Director:
Jaime Armengol

Director Gerente:
Juan José Espligares

Coordinación editorial:
Marta Cagigas

Diseño y maquetación:
Alfredo Losada

Impresión:
Sistemas de Impresión Industrias Gráficas S.L.

Depósito Legal:
Z 1964-2012

Queda rigurosamente prohibida, sin autorización escrita del titular del Copyright, bajo las sanciones establecidas en la ley, la reproducción parcial o total de esta obra por cualquier procedimiento, comprendidos en la repografía y el tratamiento informático, así como la distribución de ejemplares mediante alquiler o préstamos públicos.

el Periódico de Aragón

ENERO 2015

L	M	X	J	V	S	D
			1	2	3	4
5	6	7	8	9	10	11
12	13	14	15	16	17	18
19	20	21	22	23	24	25
26	27	28	29	30	31	

04
EN PORTADA
Ya vienen los Reyes Magos.

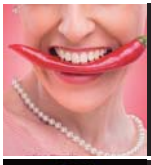

08
NO TE PIERDAS...
Los actos más destacados de este mes de enero.

14
AGENDA CULTURAL
Listado con los actos culturales y de ocio del mes.

síguenos en **www.zcultura.es** | **ZCultura** | **@ZCultura**

Z-Cultura es una guía cultural impulsada por el Ayuntamiento de Zaragoza a través de El Periódico de Aragón que pretende ser un vehículo de información cultural abierto a la participación. Además de la versión en papel, la guía está en Internet y en las redes sociales.

en portada

CABALGATA 2015

La Cabalgata de Reyes de Zaragoza, que experimentó en 2013 un gran cambio, continúa renovándose con la ampliación de su recorrido y la posibilidad de verla sentados

YA VIENEN LOS REYES MAGOS

La Cabalgata de Reyes de Zaragoza, que tendrá lugar el próximo 5 de enero a partir de las 18.00 horas, volverá a centrarse este año en el maravilloso mundo de los cuentos, emprendiendo un viaje mágico a los escenarios evocados por Charles Dickens en Oliver Twist o en Cuento de Navidad. Pero además, como novedad, también incorporará personajes y representaciones de otros cuentos de la literatura infantil y juvenil, como Cenicienta, Caperucita Roja o Babar el Elefante.

Niños y adultos se trasladarán a la Europa de finales del siglo XIX, la época de la revolución industrial, la época Victoriana en Inglaterra, o la Belle Époque en otras ciudades europeas durante la visita real de sus Majestades de Oriente a la capital del Ebro. En una cabalgata que hará recordar a los más mayores e ilusionar a los más pequeños, fomentando también la lectura, en la noche más mágica del año. Además, coincidiendo con la conmemoración del bimilenario de la muerte de Augusto, fundador de la ciudad, Melchor, Gaspar y Baltasar irán escoltados este año por una legión romana. En este desfile participarán alrededor de 500 personajes.

Este año se ha modificado y ampliado el recorrido por los paseos de la Constitución y la Mina para aliviar la acumulación de público y facilitar la visibilidad debido al éxito que tiene la cabalgata en Zaragoza. El desfile comenzará, como es habitual, en el colegio Joaquín Costa y recorrerá el Paseo María Agustín, Puerta del Carmen, Paseo Pamplona, Paseo de la Constitución y Paseo de la Mina. Girará en la Plaza San Miguel, seguirá por el Coso y la Plaza España, desde donde recorrerá la Calle Alfonso para llegar finalmente a la Plaza del Pilar.

COINCIDIENDO CON LA CONMEMORACIÓN DEL BIMILENARIO DE LA MUERTE DE AUGUSTO, LOS REYES MAGOS IRÁN ESCOLTADOS POR UNA LEGIÓN ROMANA

>>>

Por primera vez, la Cabalgata de Reyes podrá seguirse más cómodamente en las sillas que el Ayuntamiento de Zaragoza instalará para ese día, al precio simbólico de un euro, ya que no alcanza a cubrir el coste de la instalación. En total se colocarán más de 3.000 sillas a lo largo del recorrido –paseo de la Constitución (280 sillas), plaza San Miguel (200), calle Coso (723) y plazas de España (568) y del Pilar (1.068 sillas)-, la mitad reservadas a personas con

movilidad reducida y personas mayores de 65 años.

La plaza del Pilar, convertida en un auténtico parque temático navideño al aire libre, será también testigo del desfile de las carrozas de sus Majestades los Reyes Magos, que se dirigirán, como el año pasado, a todos los niños desde el balcón del ayuntamiento para seguir alimentando su ilusión y colmándoles de regalos, siempre en función del comportamiento de cada uno durante todo el año.

NO TE PIERDAS...

ocio

03/12 ▶ 06/01/15

PERDURA LA MAGIA DE LA NAVIDAD

Empieza un nuevo año, pero queda Navidad para rato. La plaza del Pilar continúa hasta después de Reyes convertida en un auténtico parque temático dedicado a estas fiestas. Alrededor del gran belén aragonés de 2.000 m2 con figuras de tamaño real sigue sucediéndose la magia. Le acompañan el mercadillo, el árbol de los deseos, la pista de patinaje sobre hielo, actuaciones, talleres y muchas sorpresas más.

Lugar: Plaza del Pilar. ☎ 976 721 100. **Fecha:** Hasta el 6 de enero. **Horario:** De 11.00 a 14.00 y de 16.00 a 21.00 h.
Más información: www.zaragoza.es

actos populares

29/01/15

ROSCÓN PARA TODOS POR SAN VALERO

El mes de enero arranca con el cotillón de Nochevieja en la plaza del Pilar y se despide en ese mismo escenario con la celebración de la festividad del patrón de Zaragoza. El reparto del tradicional roscón de San Valero de EL PERIÓDICO DE ARAGÓN será a partir de las 10.00 horas y posteriormente, a partir de las 12.00 horas, habrá animación infantil con el Tragachicos y la Comparsa de Gigantes y Cabezudos.

Lugar: Plaza del Pilar. ☎ 976 721 100. **Fecha:** 29 de enero. **Hora:** Desde las 10.00 horas.
Precio: ACTIVIDADES GRATUITAS. **Más info: www.zaragoza.es**

música clásica

04/01 ▶ 29/03/15

COMIENZA EL CICLO DE INTRODUCCIÓN A LA MÚSICA

El 35 Ciclo de Introducción a la Música arranca este mes con el gran concierto de año nuevo. La Joven Orquesta Nacional de España, Ara Malikian y la orquesta en el tejado, la Joven Orquesta de Bandas Sonoras, Iberotango, el Grupo de Percusión del CSMA, la Banda Sinfónica del CSMA, Wind Orchestra Zaragoza, Coro Amici Musicae, Orchestre D'Auvergne, la Orquesta Sinfónica del CSMA, la Orquesta Reino de Aragón y la Orquesta Sinfónica Goya pasarán por la Sala Mozart del Auditorio.

Lugar: Auditorio-Palacio de Congresos. C/ Eduardo Ibarra, 3. ☎ 976 721 300. **Fecha:** Del 4 de enero al 29 de marzo. **Hora:** 11.30 horas. **Precio:** Abono para los 13 conciertos desde 65 euros.
Más info: www.auditoriozaragoza.com

teatro

02 ▶ 04/01/15

LAS PERIPECIAS DE YORICK Y TUBITOS

La compañía zaragozana Caleidoscopio Teatro lleva la obra El abrigo de Yorick al Teatro Principal de Zaragoza. Todo comienza con la llegada de la Musa de fuego, que danza mientras suena una voz que recita una particular visión de un texto de Shakespeare. Yorick y Tubitos, dos personajes que parecen salidos de una obra de Beckett, nos invitarán a viajar por un mundo donde no faltarán los clowns, los fabuladores, las máscaras, los bufones, el juego, la música y la pantomima.

Lugar: Teatro Principal. Plaza José Sinués, 2. ☎ 976 296 090. **Fecha:** Del 2 al 4 de enero. **Hora:** Viernes y sábado, a las 17.00 y 19.30 h, y domingo, a las 12.00 y 19.00 h.
Entradas: Red Ibercaja. **Precio:** 16 euros.
Más info: www.teatroprincipalzaragoza.com

música

14/01/15

EL BRINDADOR VISITA EL CMA LAS ARMAS

Eric Cihigoyenetche, más conocido como El Brindador, ofrece este mes un concierto en el Centro Musical y Artístico Las Armas de Zaragoza. Tras una dilatada carrera en varias bandas de su Francia natal, inicia su carrera en solitario, avatares del destino, en la capital aragonesa. El Brindador combina el folk americano más intimista, el indie pop, la elegancia francesa y una voz deslumbrante.

Lugar: Centro Musical y Artístico Las Armas. C/ Las Armas 66. ☎ 976 721 100.
Fecha: 14 de enero. **Hora:** 21.00 h.
Entradas: ventaentradas.nidopass.com.
Precio: 8 euros anticipada y 10 en taquilla.
Más info: www.zaragoza.es

música

16/01/15

SINIESTRO TOTAL & PANTALONES, EN LA OASIS

Siniestro Total, uno de los grupos bandera de la movida viguesa en los 80, llega a la capital aragonesa con un concierto dentro de la segunda edición de la gira Un lugar llamado mundo. Ángel González, Javier Soto, Jorge Beltrán, Julián Hernández y Oscar Avedaño se subirán al escenario de la sala Oasis acompañados del trío de artistas que forma el grupo Pantalones. Esta gira también les llevará a diversos locales de Madrid, Valencia, Málaga y Vitoria.

Lugar: Oasis Club Teatro. C/Boggiero, 29.
☎ 976 439 534. **Fecha:** 16 de enero. **Hora:** 21.00 h.
Entradas: ticketea.com y ticketmaster.com.
Precio: 15 euros anticipada.
Más info: www.oasisclubteatro.com

música

18/01/15

ELLIOTT MURPHY REPITE EN EL MISMO ESCENARIO

Elliott Murphy, uno de los más extraordinarios personajes dentro de la historia del rock, regresa un año después de su última actuación a la sala CAI Luzán. Neoyorquino de origen, residente en París y expatriado de la "gran manzana" y de las grandes discográficas multinacionales, muchos lo consideran uno de los más apasionados, cultos e inteligentes compositores de rock. Estará acompañado por Oliver Duran a la guitarra acústica.

Lugar: CAI Luzán. Salón de actos CAI. Paseo Independencia, 10. ☎ 976 718 152. **Fecha:** 18 de enero. **Hora:** 20.00 h. Entradas: Red Ibercaja. Precio: 18 euros (15 euros clientes Ibercaja). **Más info: www.elliottmurphy.com**

teatro

24/01/15

¿VOLVERÁN DANI Y FLO?

Dani Martínez y Florentino Fernández proponen un espectáculo único en la sala Mozart del Auditorio de Zaragoza. Los humoristas se subirán al escenario para intentar llegar a un acuerdo, volver o no conjuntamente a la televisión tras su paso por Tonterías las justas. Un sinfín de imitaciones, vídeos, música y doblajes se sucederán para deleitar al público durante más de una hora y media. ¿Volverán o no volverán?

Lugar: Auditorio-Palacio de Congresos. C/ Eduardo Ibarra, 16. ☎ 976 721 300. **Fecha:** 24 de enero. **Hora:** 20.30 h. **Entradas:** Red Ibercaja y taquillas del Auditorio. **Precio:** De 18 a 22 euros. **Más info: www.giradaniflo.com y www.auditoriozaragoza.com**

NO TE PIERDAS...

teatro

09 ▶ 11/01/15

NUNCA HABLAR DE SEXO HABÍA SIDO TAN DIVERTIDO

Tras el éxito de Confesiones de mujeres de 30, el director Edu Pericas presenta en el Teatro de las Esquinas de la capital aragonesa Tuppersex, una divertida obra protagonizada por Gretel Stuyck y Elena Fortuny. Tuppersex es una historia de enredos y malos entendidos en la que una extravagante peluquera de barrio tendrá que sustituir a una sexóloga en un curso de formación para las vendedoras de juguetes eróticos de la empresa My Secret Flower.

Lugar: Teatro de las Esquinas. Vía Universitas, 30.
☎ 976 333 055. **Fecha:** Del 9 al 11 de enero.
Hora: Viernes y sábado, 20.30 h. Domingo, 19.00 h.
Entradas: teatrodelasesquinas.com.
Precio: 17 euros anticipada y 19 en taquilla.
Más info: www.teatrodelasesquinas.com

exposición

hasta el 11/01/15

LA VISIÓN DE DALÍ SOBRE LAS OBRAS CLÁSICAS

La muestra Imágenes de historias, compuesta por 72 estampas y grabados que forman parte de la colección Ciclos literarios de Dalí, se podrá ver hasta este mes en el Palacio de Sástago. En estas estampas, Salvador Dalí copió y recreó obras literarias universales según su visión e interpretación. Se trata de tres series de estampas realizadas entre los años 1946 y 1974 de obras clásicas como El ingenioso hidalgo Don Quijote de la Mancha, Los sueños caprichosos de Pantagruel y Las Fábulas.

Lugar: Palacio de Sástago. C/ Coso, 44.
☎ 976 288 880. **Fecha:** Hasta el 11 de enero.
Hora: Martes a sábado de 11 a 14 y de 18 a 21 h. Domingos y festivos de 11 a 14 h.
Precio: ENTRADA GRATUITA.
Más info: www.zaragoza.es

cine

NACE EL MUSEO DEL CINE MUDO

El Museo del Cine Mudo, un nuevo espacio cultural ubicado en la capital aragonesa, es el único museo dedicado exclusivamente al cine mudo, y cuenta con una muestra de proyectores de época y abundante documentación sobre películas nacionales e internacionales. Su instalación supone un gran atractivo para Zaragoza, una ciudad con una importante trayectoria cinematográfica, además de un elemento educativo de primer orden para los alumnos, ya que permite conocer la historia del cine.

Lugar: Museo del Cine Mudo. C/ María Lostal, 28.
☎ 626 397 183.
Más info: www.cinemadaroca.es

exposición

hasta el 22/02/15

LAS INQUIETUDES Y POSTULADOS DE PALAU

La muestra Tránsitos de Naualli de la artista española Marta Palau, exiliada con sus padres a México en 1940 y nacionalizada en dicho país, permanecerá hasta el próximo mes de febrero en La Lonja. Esta exposición, que se ha presentado antes en Roma y Évora, reúne 25 obras muy representativas de los postulados ideológicos y las inquietudes plásticas de la autora. Marta Palau recibió en 2010 el Premio Nacional de Ciencias y Artes de México, en el área de Bellas Artes.

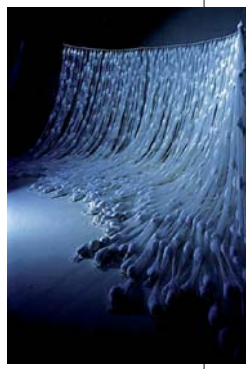

Lugar: La Lonja. Plaza de las Catedrales.
☎ 976 397 239. **Fecha:** Hasta el 22 de febrero.
Horario: Martes a sábado de 10.00 a 14.00 y de 17.00 a 21.00 h. Domingos de 10.00 a 14.30 h.
Precio: ENTRADA GRATUITA.
Más info: www.zaragoza.es

z|cultura

AGENDA CULTURAL

ENERO 2015

J01/01/15

18:00 h. **Infantil. Teatro Arbolé "El Circo de Renato Carolini".** Teatro Arbolé. **7-8 euros.** (www.teatroarbole.es)

19:30 h. **Infantil. Clásicos Navideños.** Fuente de Goya (Plaza del Pilar)

20:00 h. **Cine. El Castillo en el Cielo.** CMA Las Armas.

20:30 h. **Teatro. El público a escena.** Teatro Bicho. **GRATUITO**

V02/01/15

10:30 h. **Cine infantil. CMTL Tragaldabas.** CC Isaac Valero (Casablanca). **GRATUITO**

12:00 y 18:00 h. **Infantil. De Tropos Titeres "Caperucita Roja".** Teatro Arbolé. **7-8 euros.** (www.teatroarbole.es)

12:00 y 20:00 h. **Cine. La princesa Mononoke.** CMA Las Armas.

17:00 h. **Infantil. La Isla Pirata. Almozandia.** CDM Eduardo Espiau Ramírez (Peñaflor). **GRATUITO**

17:00 y 19:30 h. **Teatro. El abrigo de Yorick.** Teatro Principal. **16 euros.** A la venta en Cajeros Ibercaja.

17:30 y 19:30 h. **Infantil. Bailando.** Teatro de las Esquinas. **8-12 euros.** A la venta en teatrodelasesquinas.com

18:00 h. **Infantil. Los Navegantes "Vendo pitos, vendo flautas".** Teatro del Mercado. **7 euros.** A la venta en red Ibercaja.

18:00 h. **Infantil. La Chaminera "De cotín, de cotán".** Espacio Bebé. **12-18 euros.**

18:00 h. **Infantil. El gabinete de los sueños extraviados. Binomio Teatro.** Sala Venecia (CC Torrero). **GRATUITO**

19:00 h. **Música. Concierto de Año Nuevo.** CC Rio Ebro. Edificio Fernández Ordoñez.

19.30 h. **Infantil. Los cuentos de la Navidad.** Fuente de Goya (Plaza del Pilar)

20:00 h. **Música. Concierto de Año Nuevo.** CC Estación del Norte.

20:15 h. **Música. Orquesta clásica Santa Cecilia - London and Viena Kammerorchester.** Sala Mozart (Auditorio de Zaragoza). **25-59 euros.**

20:30 h. **Música. Raúl Giménez "Molotes"** (cante flamenco). Teatro Bicho. **6 euros.**

21:00 h. **Música. Fiesta OK Corral.** La Ley Seca. **GRATUITO**

21:30 h. **Teatro. Improvisaciones cómicas con Punto Je.** Espacio La Vía Láctea. **5 euros.**

22:00 h. **Fiestas. Actuación del mentalista L-Mental.** CC La Jota (Distrito 14). **GRATUITO**

22:00 h. **Teatro. Le Petit Cabaret.** El Sótano Mágico. **8 euros.**

22:00 h. **Música. Los del 9º B.** Creedence. **3 euros.**

22:00 h. **Teatro. Teatro Che y Moche "Galaspy Mark ¡Menudo país!".** Teatro de las Esquinas. **10 euros.** A la venta en teatrodelasesquinas.com

22:30 h. **Música. Mario Iriarte.** La Campana de los Perdidos. **7 euros (socios entrada libre).**

22:30 h. **Música. Jam Session.** El Zorro. **GRATUITO**

S03/01/15

12:00 h. **Infantil. Taller de Títeres.** Fuente de la Hispanidad (Plaza del Pilar).

12:00 y 18:00 h. **Infantil. Mr. Kidd.** Teatro Arbolé. **7-8 euros.** www.teatroarbole.es

12:00 y 20:00 h. **Cine. Nausicaa del Valle del Viento.** CMA Las Armas.

17:00 h. **Infantil. No sin mi Unicornio. Títeres sin Cabeza.** CC Juslibol. **GRATUITO**

17:00 y 19:30 h. **Teatro. El abrigo de Yorick.** Teatro Principal. **16 euros.** A la venta en Cajeros Ibercaja.

18:00 h. **Infantil. Magia familiar con Carlos Adriano.** El Sótano Mágico. **8 euros.**

18:00 h. **Infantil. Los Navegantes "Vendo pitos, vendo flautas".** Teatro del Mercado. **7 euros.** A la venta en red Ibercaja.

18:00 h. **Infantil. La Chaminera "De cotín, de cotán".** Espacio Bebé. **12-18 euros.**

18:00 h. **Infantil. Magioconcierto con The P'onchos y Javi el Mago.** CC La Jota (Distrito 14). **GRATUITO**

18:00 h. **Teatro. Actuación Variedades.** CC Estación del Norte. **GRATUITO**

18:00 h. **Infantil. Entre cojines anda el juego. Almozandia.** CC Garrapinillos Antonio Beltrán Martínez. **GRATUITO**

18:30 h. **Infantil. Maricastaña. Titiriteros de Binéfar.** CC Casetas. **GRATUITO**

19:00 a 20:30 h. **Música. Concierto Orquesta Trovador.** CC Rio Ebro. Edificio Fernández Ordoñez. **GRATUITO**

19.30 h. **Fiestas. Orfeón del Reino de los Mallos.** Fuente de Goya (Plaza del Pilar)

20:30 h. **Teatro. Carmen Orte y Eugenio Arnao "Corre que te pillo".** Teatro Bicho. **5 euros.**

21:30 h. **Música. Rodrigo Mabuse y The Compayos.** Terraza Bar El Corazón Verde. **4 euros.**

21:30 h. **Música. Zelanda (ZGZ).** Sala Zeta. **GRATUITO**

21:30 h. **Música. The Kaams (Italia) + Bags (ZGZ).** La Ley Seca. **7 euros.**

22:00 h. **Música. Connie Berger.** Creedence. **3 euros.**

música

Mabuse y Los Compayos acaban de finalizar la grabación de su primer disco Cantes de ida y revuelta en los estudios Luna Nueva en el zaragozano barrio de Torrero. Se trata de un álbum abierto a los ritmos gitanos, las negruras musicales y la poesía. Este disco es la culminación del proyecto que iniciaron hace tres años y lo presentan este mes en la terraza El corazón verde.

música

Kli-Zemer Group está formado por tres músicos profesionales, dos de ellos tudelanos y otro turiasonense, que buscan transmitir parte de este magnífico folklore adaptándolo a un lenguaje propio, con la fusión de la música balcánica romaní, afrolatina, tango o el jazz, desarrollando una sonoridad novedosa, pero conformada por la solidez de músicas tradicionales antiquísimas.

22:00 h. **Teatro. Teatro Che y Moche "Galaspy Mark ¡Menudo país!".** Teatro de las Esquinas. **10 euros.** A la venta en teatrodelasesquinas.com

22:30 h. **Música. Kli-Zemer Group.** La Campana de los Perdidos. **3-9 euros.**

D04/01/15

11:30 h. **Música. El gran concierto de año nuevo.** Sala Mozart (Auditorio de Zaragoza). **12-20 euros.** A la venta en red Ibercaja.

12:00 h. **Infantil. Taller de Títeres.** Fuente de la Hispanidad (Plaza del Pilar)

12:00 h. **Infantil. Títeres de Arbolé.** Fuente de Goya (Plaza del Pilar)

12:00 h. **Infantil. La Chaminera "De cotín, de cotán".** Espacio Bebé. **12-18 euros.**

12:00 y 18:00 h. **Infantil. Los Navegantes "Vendo pitos, vendo flautas".** Teatro del Mercado. **7 euros.** A la venta en red Ibercaja.

12:00 y 18:00 h. **Infantil. Teatro Arbolé "Pato Feo".** Teatro Arbolé. **7-8 euros.** (www.teatroarbole.es)

12:00 y 19:00 h. **Teatro. El abrigo de Yorick.** Teatro Principal. **16 euros.** A la venta en Cajeros Ibercaja.

12:00 y 20:00 h. **Cine. El Viaje de Chihiro.** CMA Las Armas.

12:30 h. **Música. Matineé con Pollo Records.** Terraza Bar El Corazón Verde. **GRATUITO**

17:30 h. **Cine. Bromas dulces como la miel.** CC Garrapinillos Antonio Beltrán Martínez. **GRATUITO**

17:30 y 19:30 h. **Infantil. El mago de Oz.** Teatro de las Esquinas. **10-16 euros.** A la venta en teatrodelasesquinas.com

18:00 h. **Infantil. Magia familiar con Carlos Adriano.** El Sótano Mágico. **8 euros.**

18:00 h. **Infantil. Pedro y el Lobo.** CC Manuel Vazquez Guardiola (Oliver). **3 euros.**

19:00 h. **Música. David Angulo. Cantando Bajo la Ruina.** CC Rio Ebro. Edificio Fernández Ordoñez. **5 euros.**

19:30 h. **Fiestas. Federación de Coros de Aragón.** Fuente de Goya (Plaza del Pilar)

19:30 h. **Teatro. Teatro PezKao "Manipulados".** Teatro Bicho. **6 euros.**

20:15 h. **Música. Orquesta Sinfónica Goya + Estudio de Danza María de Ávila + Coro Amici Musicae.** Sala Mozart (Auditorio de Zaragoza). **12-20 euros.**

22:00 h. **Teatro. Teatro Che y Moche "Galaspy Mark ¡Menudo país!".** Teatro de las Esquinas. **10 euros.** A la venta en teatrodelasesquinas.com

L05/01/15

12:00 h. **Infantil. Magia familiar con Carlos Adriano.** El Sótano Mágico. **8 euros.**

12:00 h. **Infantil. Teatro Arbolé "Pato Feo".** Teatro Arbolé. **7-8 euros.** (www.teatroarbole.es)

12:00 h. **Infantil. Taller de Figuras navideñas.** Fuente de Goya (Plaza del Pilar)

17:30 h. **Infantil. Alboroto. Almozandia.** PDM San Gregorio. **GRATUITO**

18:00 h. **Fiestas. Salida Cabalgata de Reyes.** Plaza del Pilar.

21:00 h. **Música. Swing Kings 2015.** CMA Las Armas. **GRATUITO**

22:00 h. **Música. Clásicos Wave.** Creedence. **GRATUITO**

22:00 h. **Música. Noches de Reyes con los Amankay.** La Campana de los Perdidos. **8 euros.**

23:00 h. **Música. Fiesta del Vinilo Friki.** La Lata de Bombillas. **GRATUITO**

M06/01/15

12:00 h. **Infantil. Visita de S.S.M.M. Reyes Magos.** CC Estación del Norte.

16:00 y 20:00 h. **Infantil. Violetta.** PDM Príncipe Felipe. **Desde 39 euros.**

17:00 y 19:30 h. **Infantil. Vuela si puedes.** Teatro Principal. **16 euros.** A la venta en Cajeros Ibercaja.

18:00 h. **Teatro. The Funny Magic Creepy Show.** El Sótano Mágico. **6 euros.**

18:00 h. **Infantil. Hinchables. Hamelin.** Plaza Mayor (Venta del Olivar). **GRATUITO**

18:30 h. **Infantil. Los Gomorro en Navidad.** Fuente de Goya (Plaza del Pilar)

18:30 h. **Infantil. Show de magia de navidad.** Plaza Imperial. **GRATUITO**

20:00 h. **Fiestas. Federación de Casas Regionales.** Fuente de Goya (Plaza del Pilar)

20:30 h. **Música. Shock Hazard (UK) + Impacto (Pamplona) + The Hard Mama (ZGZ).** Sala Eccos. **5 euros.**

X07/01/15

19:00 h. **Infantil. Vuela si puedes.** Teatro Principal. **16 euros.** A la venta en Cajeros Ibercaja.

21:00 h. **Música. Leonor Falcón y Juanma Trujillo.** CMA Las Armas. **8-10 euros.** A la venta en ventaentradas.nidopass.com.

21:30 h. **Música. Cabaret Poético.** El Zorro. **GRATUITO**

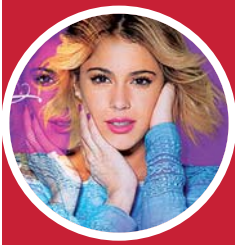

música

La gira Violetta Live llega al Pabellón Príncipe Felipe. Violetta no necesita presentación, por lo menos para los más pequeños de la casa. La serie que protagoniza Martina Stoessel es posiblemente el éxito más grande creado en la historia de la cadena Disney Channel. Esta gira llega además con los rumores de que quizá la tercera temporada sea la última.

música clásica

La Joven Orquesta Nacional de España (10 de enero), la Orquesta Sinfónica FOK de Praga (21 de enero) y el recital de Ivo Pogorelich (30 de enero), junto a la Orquesta Sinfónica Goya y el Coro Amici Musicae, despiden la vigésima temporada del ciclo Grandes Conciertos de Otoño del Auditorio-Palacio de Congresos de Zaragoza.

J08/01/15

19:00 h. **Conferencia. Ramón Mayrata presenta "El mago Manco".** El Sótano Mágico. **GRATUITO**

20:30 h. **Teatro. El público a escena.** Teatro Bicho. **GRATUITO**

22:00 h. **Teatro. Jorge Asín y Juako Malavirgen "Arreglando el mundo".** El Sótano Mágico. **8 euros.**

V09/01/15

19:00 h. **Cine. Documentales en recuerdo de la caída del muro hace 25 años.** Centro Joaquín Roncal. **GRATUITO**

20:00 h. **Danza. Bailes Danza del Vientre con Grupo Al-Layali.** CC La Jota (Distrito 14). **GRATUITO**

20:30 h. **Música. Concierto flamenco.** Teatro Bicho. **6 euros.**

20:30 h. **Teatro. Tuppersex.** Teatro de las Esquinas. **17-19 euros.** A la venta en teatrodelasesquinas.com

21:00 h. **Cine. Violeta se fue a los cielos.** CMA Las Armas. **4 euros**

21:30 h. **Música. Locura Tozuda (ZGZ) + grupo invitado.** Sala Eccos. **GRATUITO**

21:30 h. **Teatro. Microteatro en La Vía.** Espacio La Vía Láctea. **2 euros.**

22:00 h. **Teatro. Magia de escena.** El Sótano Mágico. **6 euros.**

22:00 h. **Música. Dead Bronco (Bilbao).** La Ley Seca. **8-10 euros.**

22:00 h. **Música. Gabasa.** Creedence. **3 euros.**

22:30 h. **Música. Blue Vallentine.** La Campana de los Perdidos. **8 euros.**

S10/01/15

18:00 h. **Infantil. Orquesta de las Esquinas "Locos por Disney".** Teatro de las Esquinas. **8-12 euros.** A la venta en teatrodelasesquinas.com

18:00 h. **Infantil. Felix el mago.** CC La Jota (Distrito 14). **3 euros.**

18:00 h. **Infantil. Alicia en el país de las maravillas.** Teatro Arbolé. **7-8 euros.**

18:00 h. **Infantil. Baychimo Teatro "Todos sus patitos".** Teatro de la Estación. **8 euros.** Venta anticipada en El Corte Inglés.

19:00 h. **Teatro. Melomans "Desconcierto".** CC Teodoro Sánchez Púnter. **8 euros.** Venta anticipada en El Corte Inglés .

19:30 h. **Teatro. Improbich@.** Teatro Bicho. **5 euros.**

20:15 h. **Música. Joven Orquesta Nacional de España.** XX Temporada de Grandes Conciertos. Sala Mozart (Auditorio de Zaragoza). **10-40 euros.** Cajeros Ibercaja y www.ibercaja.es

20:30 h. **Teatro. Tuppersex.** Teatro de las Esquinas. **17-19 euros.** A la venta en teatrodelasesquinas.com

21:00 h. **Cine. Pulp: A Film About Life, Death and Supermarkets.** CMA Las Armas. **4 euros.**

21:30 h. **Música. Zarcord** (Teruel)**.** Sala Zeta. **GRATUITO**

21:30 h. **Música. Silvia & The Patinettes** (ZGZ) **+ Betamotion** (Madrid)**.** La Ley Seca. **6 euros.**

21:30 h. **Teatro. Títeres para adultos.** CC Manuel Vazquez Guardiola (Oliver). **3 euros.**

21:30 h. **Música. Staff** (ZGZ) **+ Tumbleweed** (ZGZ)**.** Sala Eccos. **5 euros.**

22:00 h. **Música. El Meister.** La Lata de Bombillas. **10 euros.**

22:00 h. **Teatro. Pepín Banzo "Magiareta".** El Sótano Mágico. **8 euros.**

22:00 h. **Música. El Bis y los Presleys.** Creedence. **5 euros.**

D11/01/15

11:30 h. **Música. Joven Orquesta Nacional de España.** XXXV Ciclo de Introducción a la Música. Sala Mozart (Auditorio de Zaragoza). **7-12 euros.** A la venta en red Ibercaja y taquillas del Auditorio.

12:00 h. **Infantil. Orquesta de las Esquinas "Locos por Disney".** Teatro de las Esquinas. **8-12 euros.** A la venta en teatrodelasesquinas.com .

12:00 y 18:00 h. **Infantil. Alicia en el país de las maravillas.** Teatro Arbolé. **7-8 euros.** (www.teatroarbole.es).

12:30 h. **Infantil. Cuentacuentos con Maricuela.** La Campana de los Perdidos. **5 euros.**

18:00 h. **Infantil. Baychimo Teatro "Todos sus patitos".** Teatro de la Estación. **8 euros.** Venta anticipada en El Corte Inglés.

18:00 h. **Infantil. Magia familiar con Pepe Lirrojo.** El Sótano Mágico. **6 euros.**

19:00 h. **Cine. "Banderas de nuestros padres",** de Clint Eastwood. CAI Luzán. **2-4 euros.** A la venta en red Ibercaja.

19:00 h. **Teatro. Tuppersex.** Teatro de las Esquinas. **17-19 euros.** A la venta en teatrodelasesquinas.com

19:00 h. **Teatro. Melomans "Desconcierto".** CC Teodoro Sánchez Púnter. **8 euros.** Venta anticipada en El Corte Inglés.

19:00 h. **Cine. Pulp: A Film About Life, Death and Supermarkets.** CMA Las Armas. **4 euros.**

19:00 h. **Teatro. Viejos. ¡La revolución imposible de imaginar!.** CC Manuel Vazquez Guardiola (Oliver).

19:30 h. **Teatro. Teatro PezKao "Manipulados".** Teatro Bicho. **6 euros.**

21:00 h. **Cine. Violeta se fue a los cielos.** CMA Las Armas. **4 euros.**

música

Rat-Zinger y Radiocrimen se embarcan en una gira conjunta bajo el lema "Bastardos Unidos Tour". Desde lo más profundo de las cloacas de Bilbao, dos de las bandas que están emergiendo con más fuerza en los últimos tiempos suben juntas a un escenario en una serie de conciertos que les llevarán por todo el país a presentar sus nuevos trabajos.

teatro

María Galiana y Juan Echanove presentan la obra Conversaciones con mamá en el Teatro Principal. Mamá tiene ochenta y dos años y su hijo Jaime, cincuenta. Ambos viven en mundos muy diferentes, pero un día ocurre lo inesperado. La empresa para la que trabaja Jaime lo deja en la calle y la lamentable situación lo lleva a decisiones drásticas al no poder mantener su tren de vida.

L12/01/15

19:00 h. **Cine. "Los girasoles ciegos",** de José Luis Cuerda. CAI Luzán. **2-4 euros.** venta en red Ibercaja.

19:30 h. **Conferencia. Ángel Cristóbal Montes "¿Un ser humano en pugna consigo mismo?".** Ibercaja Patio de la Infanta. **GRATUITO**

20:00 h. **Conferencia. Los lunes del Principal: ilustradores aragoneses.** Teatro Principal. **GRATUITO**

X14/01/15

19:30 h. **Conferencia. Valentín Dieste "Sri Lanka, el triunfo de la naturaleza".** Ibercaja Patio de la Infanta. **GRATUITO**

20:30 h. **Teatro. María Galiana y Juan Echanove en "Conversaciones con mamá".** Teatro Principal. **6-26 euros.** A la venta en red Ibercaja.

21:00 h. **Música. El Brindador.** CMA Las Armas. **8-10 euros.** Venta en ventaentradas. nidopass.com

22:00 h. **Música. Javier Colom.** Creedence. **GRATUITO**

J15/01/15

18:00 h. **Cine. Mi hija Hildegart.** Ciclo: Fernando Fernán Gómez. Filmoteca. **2 euros.**

19:00 h. **Cine. Documentales en recuerdo de la caída del muro hace 25 años.** Centro Joaquín Roncal. **GRATUITO**

19:30 h. **Conferencia. El Club del Rock & Roll.** Biblioteca para Jóvenes Cúbit. **GRATUITO**

20:00 h. **Cine. I Guerra Mundial: Cine español en EFG1914 1.** Ciclo: I Guerra Mundial. Filmoteca. **2 euros.**

20:30 h. **Teatro. María Galiana y Juan Echanove en "Conversaciones con mamá".** Teatro Principal. **6-26 euros.** A la venta en red Ibercaja.

20:30 h. **Teatro. El público a escena.** Teatro Bicho. **GRATUITO**

21:00 h. **Cine. Violeta se fue a los cielos.** CMA Las Armas. **4 euros.**

21:30 h. **Música. Acordes y desacuerdos.** El Sótano Mágico. 8 euros.

22:00 h. **Música. Álvaro Roy.** Creedence. **GRATUITO**

V16/01/15

18:00 h. **Cine. I Guerra Mundial: Cine español en EFG1914 1.** Ciclo: I Guerra Mundial. Filmoteca. **2 euros.**

19:00 h. **Cine. Documentales en recuerdo de la caída del muro hace 25 años.** Centro Joaquín Roncal. **GRATUITO**

20:00 h. **Música. Ignasi Cambra (piano). Sociedad Filarmónica de Zaragoza.** Sala Luis Galve (Auditorio de Zaragoza). **25 euros.** A la venta en red Ibercaja.

20:00 h. **Cine. Jakob der Lügner / Jacobo, el mentiroso.** Ciclo: Frank Beyer. Filmoteca. **2 euros.**

20:15 h. **Música. Cinema Symphony Orchestra.** Sala Mozart (Auditorio de Zaragoza). **27 euros.** A la venta en red Ibercaja.

20:30 h. **Teatro. Producciones Come y Calla "Como si pasara un tren".** Teatro del Mercado. **14 euros.** A la venta en red Ibercaja.

20:30 h. **Música. Jaime Ocaña y Catalina Pueyo "Mundo rotundo".** Teatro de las Esquinas. **12-15 euros.**

20:30 h. **Teatro. María Galiana y Juan Echanove en "Conversaciones con mamá".** Teatro Principal. **6-26 euros.** A la venta en red Ibercaja.

20:30 h. **Música. El Pelito y su cuadro flamenco con "El Flamenco es asín".** Teatro Bicho. **5 euros.**

21:00 h. **Cine. Violeta se fue a los cielos.** CMA Las Armas. **4 euros.**

21:30 h. **Música. El Roce de Platero + Por la Boca Vive el Pez.** Sala Eccos. **5 euros.**

21:30 h. **Teatro. Charly Taylor.** Espacio La Vía Láctea. **5 euros.**

21:30 h. **Música. Siniestro Total + Pantones.** Sala Oasis. **15 euros.** A la venta en Ticketea.com.

21:30 h. **Música. Groggy** (ZGZ). Sala Zeta. **GRATUITO**

21:30 h. **Música. Rufus T. Firefly** (Madrid) **+ Pupila** (Madrid). La Ley Seca. **8-10 euros.**

22:00 h. **Teatro. The Funny Magic Creepy Show.** El Sótano Mágico. **6 euros.**

22:00 h. **Música. Reflexive.** Creedence. **GRATUITO**

22:30h. **Música. Track Dogs.** La Campana de los Perdidos. **9 euros.**

S17/01/15

18:00 h. **Infantil. Títeres Cacaramusa "Los últimos piratas".** Teatro de la Estación. **8 euros.** Venta anticipada en El Corte Inglés.

18:00 h. **Cine. Jakob der Lügner / Jacobo, el mentiroso.** Ciclo: Frank Beyer. Filmoteca. **2 euros.**

18:00 h. **Infantil. Gominolas de Jácara Teatro.** Teatro Arbolé. **7-8 euros.** (www.teatroarbole.es)

18:30 y 21:30 h. **Teatro. María Galiana y Juan Echanove en "Conversaciones con mamá".** Teatro Principal. **6-26 euros.** A la venta en red Ibercaja.

19:00 h. **Teatro. Skaena 5 "Los Restos de la Noche".** CC Universidad. **8 euros.** Venta anticipada en El Corte Inglés.

20:00 h. **Cine. Mi hija Hildegart. Ciclo: Fernando Fernán Gómez.** Filmoteca. **2 euros.**

teatro

La sexta edición de Zaragoza Comedy, que comenzó en diciembre del año pasado con la actuación de Julián López y Raúl Cimas, continúa este mes con el show de Iñaki Urrutia y J. J. Vaquero. Esta nueva cita con el humor tendrá lugar en la sala Oasis de Zaragoza. Quequé, Pablo Chiapella y Joaquín Reyes también forman parte del cartel de este año.

teatro

Alex Casademunt, Noelia Miras, Mónica Aragón y José Manuel Pardo protagonizan El otro lado de la cama, una versión teatral de la película dirigida por Emilio Martínez-Lázaro en 2002. Se trata de una historia en la que comienza un lío de camas entre dos parejas que se verán envueltas en una espiral de sexo, amistad y enredos. Y es que los personajes no paran de mentir.

20:15 h. **Música. La mejor zarzuela y +.** Sala Mozart (Auditorio de Zaragoza). **10-15 euros.** A la venta en red Ibercaja.

20:30 h. **Teatro. Producciones Come y Calla "Como si pasara un tren".** Teatro del Mercado. **14 euros.** A la venta en red Ibercaja.

20:30 h. **Música. Jaime Ocaña y Catalina Pueyo "Mundo rotundo".** Teatro de las Esquinas. **12-15 euros.**

20:30 h. **Teatro. El Show de Los Mancusos.** Teatro Bicho. **6 euros.**

21:00 h. **Música. Dependel Día (Madrid) + 9 Lágrimas (ZGZ).** Sala Eccos. **5 euros.**

22:00 h. **Música. Fernando Alfaro.** La Lata de Bombillas. **10 euros.**

22:00 h. **Teatro. Pepín Banzo y Pepe Lirrojo "In-Extremis".** El Sótano Mágico. **8 euros.**

22:00 h. **Música. Fiesta MAGMA.** CMA Las Armas. **10 euros.**

22:00 h. **Teatro. J.J. Vaquero e Ignacio Urrutia.** VI Zaragoza Comedy. Sala Oasis. **12-15 euros.** A la venta en red Ibercaja.

22:00 h. **Música. Capitan Elefante (Bilbao) + artista invitado.** La Ley Seca. **6 euros.**

22:00 h. **Música. Mama Kin.** Creedence. **4 euros.**

22:30 h. **Música. Palito.** La Campana de los Perdidos. **8 euros.**

22:30 h. **Música. Pecker.** La Casa Del Loco. **6 euros.** A la venta en Ticketea.com

D18/01/15

11:30 h. **Música. Ara Malikian y La Orquesta en el Tejado.** XXXV Ciclo de Introducción a la Música. Sala Mozart (Auditorio de Zaragoza). **7-12 euros.** A la venta en red Ibercaja.

12:00 h. **Fiestas. I Lebowski Fest.** CMA Las Armas. **4 euros.**

12:30 h. **Teatro. Cuentacuentos con el Grupo Galeón.** La Campana de los Perdidos. **5 euros.**

12:00 y 18:00 h. **Infantil. Gominolas de Jácara Teatro.** Teatro Arbolé. **7-8 euros.**

18:00 h. **Infantil. Títeres Cacaramusa "Los últimos piratas".** Teatro de la Estación. **8 euros.** Venta anticipada en El Corte Inglés.

18:00 h. **Infantil. Magia familiar con Sergio Cisneros.** El Sótano Mágico. **6 euros.**

18:30 h. Teatro. María Galiana y Juan Echanove en "Conversaciones con mamá". Teatro Principal. **6-26 euros.** A la venta en red Ibercaja.

18:30 h. **Teatro. Producciones Come y Calla "Como si pasara un tren".** Teatro del Mercado. **14 euros.** A la venta en red Ibercaja.

19:00 h. **Música. Jaime Ocaña y Catalina Pueyo "Mundo rotundo".** Teatro de las Esquinas. **12-15 euros.** A la venta en teatrodelasesquinas.com .

19:00 h. **Teatro. Skaena 5 "Los Restos de la Noche".** CC Universidad. 8 euros. Venta anticipada en El Corte Inglés.

19:30 h. **Teatro. Escuela cómica suicida "De cine".** Teatro Bicho. **6 euros.**

20:00 h. **Teatro. Recital de narrativa "A mal tiempo buena cara".** La Campana de los Perdidos. **GRATUITO**

20:00 h. **Música. Elliott Murphy.** CAI Luzán. **15-18 euros.** A la venta en red Ibercaja.

L19/01/15

19:00 h. **Cine. 12 años de esclavitud.** Una Mirada a otras Culturas. Casa de las Culturas. **GRATUITO**

M20/01/15

19:00 h. **Conferencia. Características generales de la religión egipcia: cosmogonías y divinidades principales.** Caixaforum. **2-4 euros.** A la venta en red Caixa.

X21/01/15

15:00 h. **Conferencia. Charla "Qué hacer con las pantallas".** Universidad Popular Actividades **2015.** Colegio Santa Magdalena Sofía.

19:00 h. **Conferencia. "Hannah Arendt", de Margarethe Von Trotta.** CAI Luzán. **GRATUITO**

19:30 h. **Conferencia. Valentín Dieste "Sudáfrica, los paraísos perdidos".** Ibercaja Patio de la Infanta. **GRATUITO**

20:15 h. **Música. Orquesta Sinfónica FOK de Praga.** XX Temporada de Grandes Conciertos. Sala Mozart (Auditorio de Zaragoza). **15-45 euros.** Cajeros Ibercaja y www.ibercaja.es

21:30 h. **Música. The Riots** (Rusia) **+ Lady Banana** (ZGZ)**.** Sala Eccos. **6 euros.**

21:30 h. **Música. Mars Red Sky** (Francia)**.** La Ley Seca. **10 euros.**

J22/01/15

19:00 h. **Cine. El documental del mes: "Everyday rebellion".** Centro Joaquín Roncal. **1,50-3,50 euros.** A la venta en red Ibercaja.

19:30 h. **Teatro. Caricias para el frío** (recital poético)**.** CAI Luzán. 2-4 euros. A la venta en red Ibercaja.

20:00 h. **Teatro. A solas con Marilyn.** Teatro Arbolé. **12-15 euros.** (www.teatroarbole.es)

20:00 h. **Conferencia. Los jueves de poesía (en Las Armas).** CMA Las Armas. **GRATUITO**

20:00 h. **Teatro. James Joyce in Live!.** Teatro de las Esquinas. **GRATUITO**

teatro

Berto Romero sigue con nosotros. Ahora es un padre responsable, un cómico respetado y está alcanzando la madurez. A un paso de convertirse en cuarentón, cree haber aprendido algunas buenas lecciones que quiere compartir con el público. Ha superado los complejos y traumas que le atenazaron en el pasado, pero todo apunta a que está desarrollando unos nuevos.

infantil

Cachirulo Teatro presenta en el Teatro Arbolé una fantástica recreación para marionetas basada en el relato de Lewis Carrol Alicia en el país de las maravillas. Conducidos por un conejo blanco, seguiremos con expectación las aventuras de la pequeña Alicia en un mundo onírico y fantástico que late debajo de la tierra.

20:30 h. **Teatro. El público a escena.** Teatro Bicho. **GRATUITO**

21:00 h. **Música. Mocedades.** Teatro de las Esquinas. Sin confirmar. Proximamente a la venta en teatrodelasesquinas.com.

21:30 h. **Teatro. Numismagia.** El Sótano Mágico. **6 euros.**

V23/01/15

16:00 h **Conferencia. Jornadas "Sociología y creatividad".** Centro Joaquín Roncal. **GRATUITO**

18:00 h. **Infantil. Dos Lunas Teatro "La Niña que riega las Albahacas".** CC Teodoro Sánchez Púnter. **6 euros.** Venta anticipada en El Corte Inglés.

19:30 h. **Conferencia. Ana Santos "Las Bibliotecas Nacionales y la transmisión del saber en la era digital".** Ibercaja Patio de la Infanta. **GRATUITO**

20:00 h. **Teatro. A solas con Marilyn.** Teatro Arbolé. **12-15 euros.** (www.teatroarbole.es).

20:30 h. **Teatro. Charly Taylor.** Teatro Bicho. **5 euros.**

20:30 h. **Teatro. El otro lado de la cama.** Teatro de las Esquinas. **16-20 euros.** A la venta en teatrodelasesquinas.com.

20:30 h. **Teatro. Asier Etxeandia "El intérprete".** Teatro Principal. **6-26 euros.** A la venta en red Ibercaja .

20:30 h. **Teatro. Seis de Trebol Teatro "El Caso Perry".** Teatro del Mercado. **14 euros.** A la venta en red Ibercaja.

21:00 h. **Música. Rat-Zinger + Radiocrimen.** Sala López. **10 euros.** A la venta en Ticketea.com.

21:00 h. **Teatro. Santiago Meléndez.** Teatro de las Esquinas. **8-10 euros.** A la venta en teatrodelasesquinas.com

21:30 h. **Teatro. El gran espectáculo mental del Profesor Vicente: siete años en Palencia.** Espacio La Vía Láctea. **5 euros.**

22:00 h. **Música. Brothers on the Road** (ZGZ)**.** Sala Eccos. **4 euros.**

22:00 h. **Música. Craneón** (Madrid) **+ artista invitado.** La Ley Seca. **5 euros.**

22:00 h. **Música. Eladio y los Seres Queridos.** La Lata de Bombillas. **8 euros.** A la venta en Ticketea.com

22:00 h. **Música. Jupiter Lion + Weird Omen + Analog Love Djs.** CMA Las Armas. **9-12 euros.** A la venta en desafinadoproducciones.com.

22:00 h. **Música. Los Secretos de tu Almohada.** Creedence. **3 euros.**

22:00 h. **Teatro. The Funny Magic Creepy Show.** El Sótano Mágico. **6 euros.**

22:30 h. **Música. X-Tramp.** La Casa Del Loco. **10-14 euros.** A la venta en Aragontickets.com

S24/01/15

10:00 h. **Conferencia. Jornadas "Sociología y creatividad".** Centro Joaquín Roncal. **GRATUITO**

10:00 h. **Otros. Rastrillo Benéfico de Ropas y Complementos.** CC Universidad. **GRATUITO**

17:30 h. **Cine. Club Zoom1215 de cine para chicos y chicas.** Centro Joaquín Roncal. **5 euros. Gratuito para socios.**

18:00 h. **Infantil. Guyi Guyi de Periferia Teatro.** Teatro Arbolé. **7-8 euros.** (www.teatroarbole.es)

18:00 h. **Infantil. Compañía LAnimé "Bhrava!".** Teatro de la Estación. **8 euros.** Venta anticipada en El Corte Inglés.

18:00 h. **Infantil. Dos Lunas Teatro "La Niña que riega las Albahacas".** CC Teodoro Sánchez Púnter. **6 euros.** Venta anticipada en El Corte Inglés.

19:00 h. **Teatro. Teatro Montearagón "Maribel y la extraña familia".** CAI Luzán. **8 euros.** A la venta en red Ibercaja.

19:00 y 21:30 h. **Teatro. Seis de Trebol Teatro "El Caso Perry".** Teatro del Mercado. **14 euros.** A la venta en red Ibercaja.

19:30 h. **Teatro. Improbich@.** Teatro Bicho. **5 euros.**

20:30 h. **Teatro. El otro lado de la cama.** Teatro de las Esquinas. **16-20 euros.** A la venta en teatrodelasesquinas.com.

20:30 h. **Teatro. Asier Etxeandia "El intérprete".** Teatro Principal. **6-26 euros.** A la venta en red Ibercaja.

20:30 h. **Teatro. Dani Martínez & Florentino Fernández.** Sala Mozart (Auditorio de Zaragoza). **18-22 euros.** A la venta en red Ibercaja.

21:00 h. **Música. Will Spector y Los Fatus + El Gol de Nayim.** La Ley Seca. **6 euros.**

21:00 h. **Teatro. Santiago Meléndez.** Teatro de las Esquinas. **8-10 euros.** A la venta en teatrodelasesquinas.com

21:30 h. **Música. Gunpowder (ZGZ) + Lasagabuster (BCN).** Sala Eccos. **3 euros.**

22:00 h. **Música. Last Hope + Hatred Alone.** Creedence. **3 euros.**

22:00 h. **Música. Ricca.** La Lata de Bombillas. **6-9 euros.** A la venta en notikumi.com

22:00 h. **Teatro. Miguel Ángel Gea "En construcción".** El Sótano Mágico. **10 euros.**

22:00 h. **Teatro. Poesía para Perdidos.** La Campana de los Perdidos. **GRATUITO**

22:30 h. **Música. Jolly Locker + Jacaré Jack.** La Casa Del Loco. Sin confirmar.

infantil

Los últimos piratas reúne todos los ingredientes propios de las historias de piratas, aventuras y bucaneros: Un combate entre dos galeones, el correspondiente abordaje, la isla donde se enterrará el tesoro y un duelo con espadas, pero con una singular mirada, donde un abuelo y su nieta, padre e hija del temido Pirata Barbanegra, convertirán la trama en una divertida comedia.

exposición

El Torreón Fortea despide este mes la exposición 35 años de ciudad, una de las principales actividades organizadas con motivo de la celebración de los 35 años de ayuntamientos democráticos, que promueve la Asociación de Exconcejales Democráticos de Zaragoza. En esta muestra se pretende mostrar de manera gráfica los principales acontecimientos de la vida municipal.

D25/01/15

10:00 h. **Otros. Rastrillo Benéfico de Ropas y Complementos.** CC Universidad. **GRATUITO**

11:30 h. **Música. Joven Orquesta de Bandas Sonoras.** XXXV Ciclo de Introducción a la Música. Sala Mozart (Auditorio de Zaragoza). **7-12 euros.** A la venta en red Ibercaja.

12:00 y 18:00 h. **Infantil. Guyi Guyi de Periferia Teatro.** Teatro Arbolé. **7-8 euros.**

12:30 h. **Infantil. Cantacuento "Historias de bolsillo".** La Campana de los Perdidos. **5 euros.**

18:00 h. **Infantil. Dos Lunas Teatro "La Niña que riega las Albahacas".** CC Teodoro Sánchez Púnter. **6 euros.** Venta anticipada en El Corte Inglés.

18:00 h. **Teatro. Teatro El Árbol Verde "Una petición de mano muy mañica".** CC Rio Ebro. Edificio Fernández Ordoñez. **GRATUITO**

18:00h. **Infantil. Compañía LAnimé "Bhrava!".** Teatro de la Estación. **8 euros.** Venta anticipada en El Corte Inglés.

18:30 h. **Teatro. Asier Etxeandia "El intérprete".** Teatro Principal. **6-26 euros.** A la venta en red Ibercaja.

18:30 h. **Teatro. Seis de Trebol Teatro "El Caso Perry".** Teatro del Mercado. **14 euros.** A la venta en red Ibercaja.

19:00 h. **Cine. "Cartas desde Iwo Jima",** de Clint Eastwood. CAI Luzán. **2-4 euros.** A la venta en red Ibercaja.

19:30 h. **Teatro. Escuela cómica suicida "De cine".** Teatro Bicho. **6 euros.**

20:00 h. **Teatro. Miguel Ángel Gea "En construcción".** El Sótano Mágico. **10 euros.**

20:00 h. **Teatro. Relatos en la Campana.** La Campana de los Perdidos. **GRATUITO**

20:30 h. **Música. Sweet California.** Teatro de las Esquinas. **15 euros.** A la venta en teatrodelasesquinas.com

L26/01/15

19:00 h. **Cine. Documental caribeños en el Sahara.** Ciclo: Una Mirada a otras Culturas. Casa de las Culturas. **GRATUITO**

M27/01/15

19:00 h. **Conferencia. David Istance "Innovar en la educación: buenas prácticas en el mundo".** Ibercaja Patio de la Infanta. **GRATUITO**

20:00 h. **Música. Cuarteto Quiroga. Sociedad Filarmónica de Zaragoza.** Sala Mozart (Audi-

torio de Zaragoza). **25 euros.** A la venta en red Ibercaja.

21:30 h. **Música. Gingerpig** (Holanda) **+ grupo invitado.** Sala Eccos. **6 euros.**

X28/01/15

19:30 h. **Conferencia. Valentín Dieste "Japón: los dioses en contacto con la naturaleza".** Ibercaja Patio de la Infanta. **GRATUITO**

21:00 h. **Música. Martirio.** CMA Las Armas. **15-20 euros.** A la venta en Las Armas, Entalto, Linacero, AragónTickets y Ticketea.

J29/01/15

18:00 h. **Cine. Aragón Negro: "Blink",** de Diego Latorre. Filmoteca. **GRATUITO**

18:00 h. **Teatro. Magia familiar.** El Sótano Mágico. **6 euros.**

20:00 h. **Cine. I Guerra Mundial: Cine español en EFG1914 2. CulturArts IVAC.** Ciclo: I Guerra Mundial. Filmoteca. **2 euros.**

20:30 h. **Teatro. El público a escena.** Teatro Bicho. **GRATUITO**

20:30 h. **Teatro. Teatro Meridional "QFWFQ Una Historia del Universo".** Teatro de las Esquinas. **17-19 euros.** A la venta en teatrodelasesquinas.com

22:00 h. **Música. A Contra Blues.** Creedence. Sin confirmar.

22:00 h. **Música. Vinos Chueca.** La Campana de los Perdidos. **8 euros.**

V30/01/15

18:00 h. **Cine. Cinco tenedores.** Ciclo: Fernando Fernán Gómez. Filmoteca. **2 euros.**

20:00 h. **Cine. Der Verdacht / La sospecha.** Ciclo: Frank Beyer. Filmoteca de Zaragoza. **2 euros.**

20:15 h. **Música. Ivo Pogorelich con la Orquesta Sinfónica Goya.** XX Temporada de Grandes Conciertos. Sala Mozart (Auditorio de Zaragoza). **15-35 euros.** Cajeros Ibercaja y www.ibercaja.es

20:30 h. **Música. Alfonso Copé Tobaja.** Teatro Bicho. **6 euros.**

20:30 h. **Teatro. Es.Arte "Última transmisión".** Teatro del Mercado. **14 euros.** A la venta en red Ibercaja

20:30 h. **Teatro. Roberto Álamo y Sergio Peris-Mencheta en "Lluvia constante".** Teatro Principal. **6-26 euros.** A la venta en red Ibercaja.

20:30 h. **Teatro. Teatro Meridional "QFWFQ Una Historia del Universo".** Teatro de las Esquinas. **17-19 euros.** A la venta en teatrodelasesquinas.com

exposición

Doce artistas procedentes del norte de África y de Oriente Medio inauguran una sala dedicada a exposiciones temporales en el Centro de Arte y Tecnología Etopia con la muestra colectiva Entre nosotros. Mediante videoarte los artistas reflexionan sobre el impacto del progreso técnico y tecnológico sobre nuestras sociedades, en soportes tan dispares como la pared exterior del propio edificio.

exposición

El museo Pablo Gargallo presenta, hasta el 11 de enero, una retrospectiva del escultor canario, residente en La Rioja, Félix J. Reyes. La muestra se compone de 19 bloques, casi todos formados por varias piezas, porque es su forma de recuperar esas historias de juventud, y el material utlizado va desde el mármol hasta la madera de pino y de haya, pasando también por el bronce.

21:00h. **Teatro. Jon Zabal "Basado en Hechos Reales".** Teatro de las Esquinas. **8 euros.**

21:30 h. **Música. Mercury Rex (ZGZ) + grupo invitado.** Sala Eccos. **GRATUITO**

21:30 h. **Teatro. Santiago Meléndez "Con mis mejores deseos".** Espacio La Vía Láctea. **5 euros.**

22:00 h. **Música. Mc Clane Garage.** Creedence. **GRATUITO**

22:00 h. **Música. Sara Comín.** El Sótano Mágico. **8 euros.**

22:30 h. **Música. Tributo a Creedence Clearwater Revival.** La Casa Del Loco. Sin confirmar.

22:30 h. **Música. Vinos Chueca.** La Campana de los Perdidos. **8 euros.**

22:30 h. **Teatro. Berto Romero "Sigue con nosotros".** Teatro de las Esquinas. **20-22 euros.** A la venta en teatrodelasesquinas.com.

S31/01/15

13:00 h. **Música. The Fractal Sound.** La Lata de Bombillas. **5 euros.**

18:00 h. **Cine. Der Verdacht / La sospecha.** Ciclo: Frank Beyer. Filmoteca. **2 euros.**

18:00 h. **Infantil. Caperucita en el Desván.** Teatro Arbolé. **7-8 euros.**

18:00 h. **Infantil. La nariz roja. Kini & Serrucho.** Navidad Barrios Rurales. Junta Vecinal Alfocea. **GRATUITO**

19:30 h. **Teatro. Improbich@.** Teatro Bicho. **5 euros.**

20:00 h. **Cine. Cinco tenedores.** Ciclo: Fernando Fernán Gómez. Filmoteca. **2 euros.**

20:30 h. **Música. Entrerrejas** (Pamplona) **+ Embarrena** (ZGZ) **+ Perrolobo** (ZGZ)**.** Sala Eccos. **3 euros.**

20:30 h. **Teatro. Es.Arte "Última transmisión".** Teatro del Mercado. **14 euros.** A la venta en red Ibercaja.

20:30 h. **Teatro. Roberto Álamo y Sergio Peris-Mencheta en "Lluvia constante".** Teatro Principal. **6-26 euros.** A la venta en red Ibercaja.

20:30 h. **Teatro. Teatro Meridional "QFWFQ. Una Historia del Universo".** Teatro de las Esquinas. **17-19 euros.**

22:00 h. **Música. Ángel Petisme.** CMA Las Armas. **10-12 euros.** A la venta en Las Armas.

22:00 h. **Música. Reikiavik.** La Lata de Bombillas. **7-10 euros.**

22:00 h. **Música. Stone River (USA).** La Ley Seca. **10-12 euros.**

22:00 h. **Teatro. Sala de magia "San Juan Bosco".** El Sótano Mágico. **6 euros.**

22:30 h. **Teatro. Berto Romero "Sigue con nosotros".** Teatro de las Esquinas. **20-22 euros.** A la venta en teatrodelasesquinas.com.

EXPOSICIONES Y MUSEOS

AÑO DE AUGUSTO
Horarios: De 10 a 14 y de 17 a 21h Domingo, de 10 a 14:30 h. Lunes, cerrado. Hasta el 05/04/15

La Colonia Caesar Augusta y su territorio de influencia. Museo del Foro Romano de Caesaraugusta.

Colonia Caesar Augusta. El nombre de la ciudad. Museo del Foro Romano de Caesaraugusta.

La gastronomía en la mesa del emperador. Museo del Foro Romano de Caesaraugusta.

Las legiones fundadoras. Museo del Puerto Romano Fluvial de Caesaraugusta.

Rumores y cotilleos, ¿qué se cuenta hoy en las termas?. Museo Termas Romanas.

La diosa Roma y Augusto. Museo del Teatro Romano.

La escultura del emperador Augusto en Zaragoza. Museo del Teatro Romano de Caesaraugusta.

Cleopatra, reina de Egipto. Museo Pablo Gargallo

La Eneida. Museo Pablo Gargallo.

Las Cohortes de Vigiles. Museo del Fuego y de los Bomberos.

Avgvstvs. Annvs Avgvsti MMXIV. Museo de Zaragoza.

Mariano Barbasán Lagueruela (Zaragoza 1864-1924). Museo de Zaragoza. Cerrado lunes no festivos.

La fascinación por el arte del País del Sol Naciente. El encuentro entre Japón y Occidente en la Era Meiji (1868-1912). Museo de Zaragoza.

Pablo Serrano 1908-1985. La colección. Museo Pablo Serrano IAACC. **GRATUITO.**

Pilar Citoler. Coleccionar, una pasión en el tiempo. Museo Pablo Serrano IAACC. Lunes cerrado. Hasta el 05-01-15. **GRATUITO**.

Pixar. 25 años de animación. Caixaforum. Hasta el 05/01/15. Lunes a domingo. **4 euros.**

Félix Reyes. Museo Pablo Gargallo. Lunes cerrado. Hasta el 11-01-15. **GRATUITO**

Taller Acuarela Botánica. Aula de Naturaleza (Parque Grande). Hasta el 28-01-15.

Momias Egipcias. Caixaforum. **4** euros.

Salvador Dalí. Imagenes de historias. Palacio de Sástago. Diputación Provincial de Zaragoza. Hasta el 11-01-2015. **GRATUITO**

Noh Kabuki. Escenas del Japón. Paraninfo de la Universidad de Zaragoza.Domingo cerrado. Hasta el 10-01-15. **GRATUITO**

IV Concurso de dibujo sobre el Palacio de la Aljaferia. La Aljafería.

Camboya. Tierra de esperanza. Caixaforum. **GRATUITO**

Planeta en Positivo: Fotografía comprometida. Actividades Educativas 2014-2015. Centro de Historias. A las 10 h y 11:15 h. Hasta el 25-01-15. **GRATUITO**

Gervasio Sánchez. Antología. Museo Pablo Serrano IAACC.. Lunes cerrtado. **GRATUITO**

Vaya vallas. Muestra de gráfica revolucionaria cubana. Zaragoza Latina. Centro de Historias. Lunes cerrtado. **GRATUITO**

Carmelo Rebullida "Cabezas". Demodo Gráfico. Hasta el 05-01-2015. Lunes a sábado. **GRATUITO**

35 Años de ciudad. Torreón Fortea. Lunes cerrado. Hasta el 11-01-15. **GRATUITO**

Entre Nosotros. etopia_ ETOPIA: Centro de Arte y Tecnología. Sala de exposiciones. Lunes - Viernes: De 16 a 21h.Sábados: 10 a 14h.

Forma y figura. S.Pazzi y S.Trotti. Palacio de Montemuzo. Hasta el 04-01-2015. De 10 a 14 y de 17 a 21 h Domingos, 10 a 14,30 h. Lunes cerrado. **GRATUITO**

Fotografía y Arquitectura Moderna en España, 1925-1965. Botón de muestra. Col of de Arquitectos de Aragon. Hasta el 07-01-2015. Lunes a viernes de 10 a 14h. Jueves de 19 a 21h. Sábados de 12 a 14h. **GRATUITO**

Niños Semiautomáticos, David Angulo. C C Estación del Norte. Hasta el 10-01-2015. De 9 a 21h. **GRATUITO**

El Jardín Espiritual. Centro de Historias. Hasta el 01-02-2015. De 10 a 14h. y de 17 a 21h. Domingos de 10 a 14.30h. Lunes Cerrado. **GRATUITO**

Marta Palau. Tránsitos de Nauaili. La Lonja. De 10 a 14 y de 17 a 21 h Domingos, 10 a 14,30 h. Lunes cerrado. **GRATUITO**

Mingo España "Piezas únicas". La Campana de los Perdidos. Hasta el 05-01-2015. Miércoles a sábado desde las 21h. Domingos desde las 19:30h. **GRATUITO**

Antonio Castillo Meler "Obra gráfica". EDAN. Espacio de Arte Nazca. Hasta el 10-01-2015. Lunes a viernes de 09:30 a 20:30h. **GRATUITO**

Más información: www.zcultura.es

EXPOSICIONES Y MUSEOS

Infancia perdida en la India. Ibercaja Actur. Hasta el 16-01-2015. Lunes a viernes de 9 a 14 y de 15 a 21h.. **GRATUITO**

Jesús Sanz "Castillo Interior". Galería Pilar Ginés. Hasta el 11-01-2015. Martes a sábado de 12 a 14 y de 18:30 a 20:30h. **GRATUITO**

Cristina Gil Imaz "Un carácter inquieto, un espíritu creativo". Galería Itxaso. Hasta el 03-01-2015. Martes a domingo de 18 a 22h. Sábados y domingos de 12 a 14h. **GRATUITO**

Belenes artesanos. Centro Joaquín Roncal. Hasta el 14-01-2015. Lunes a viernes de 18 a 21h. Sábados de 11 a 13:30 y de 18 a 21h. **GRATUITO**

Creadores Aragoneses en Suralia: Susana Vacas. Centro Joaquín Roncal. Hasta el 14-01-2015. Lunes a viernes de 18 a 21h. Sábados de 11 a 13:30 y de 18 a 21h. **GRATUITO**

Mario Gómez Calvo "Cartografía REM". Club Naútico. Hasta el 31-01-2015. Lunes a viernes de 09 a 22h. Sábados y domingos de 10 a 14h. **GRATUITO**

Retratos de una noche en blanco. Museo Pablo Serrano IAACC. Hasta el 11-01-2015. Martes a sábado de 10 a 14 y de 17 a 21h. Domingos y festivos de 10 a 12h. **GRATUITO**

#yomemuevoporamacgema. Museo Pablo Serrano IAACC. Hasta el 11-01-2015. Martes a sábado de 10 a 14 y de 17 a 21h. Domingos y festivos de 10 a 12h. **GRATUITO**

Papiroflexia bicolor. Escuela Museo Origami Zaragoza (Centro de Historias de Zaragoza). De 10 a 14 y 17 a 21h. Domingos: 10 a 14.30h. Lunes cerrado. **1,50 -3 euros.**

Muévete con cabeza, muévete con los pies. La Calle Indiscreta. Aula de Medio Ambiente Urbano. Hasta el 30-01-2015. Lunes a viernes de 09:30 a 13:30 y de 17 a 20h. Fin de semana y festivos de 10 a 14h. **GRATUITO**

Píldoras de Arte. Exposición colectiva de arte en pequeño formato. Sala Asociación De Artistas Plásticos De Goya. Hasta el 09-01-2015. Lunes a viernes de 18 a 21h. **GRATUITO**

90 Salon Internacional de Fotografía. Casa de los Morlanes. Hasta el 18-01-2015. De 10 a 14 y de 17 a 21 h Domingos, 10 a 14,30 h. Lunes cerrado. **GRATUITO**

Paco Lafarga "Cuando el deseo recogido". Museo Pablo Serrano IAACC. Hasta el 18-01-2015. De 10 a 14 y de 17 a 21h. Domingos de 10 a 12h. Lunes cerrado. **GRATUITO**

XXVII Muestra de Modelismo. Agrupación Artística Aragonesa. Hasta el 06-01-2015. Lunes a sábado de 18 a 21h. **GRATUITO**

Sergio Mora "Semilla negra". Lasala Espacio de Arte. Martes a viernes de 11 a 14 y de 17 a 20:30h. Sábados y domingos de 11 a 14h. **GRATUITO**

La barriga es bella. Centro Joaquín Roncal. Del 07 al 31-01-2015. Lunes a viernes de 18 a 21h. Sábados de 11 a 13:30 y de 18 a 21h. **GRATUITO**

Arte en el Muro. Graffitis y objetos de arte en Berlín 1989-1994. Centro Joaquín Ronca. Del 08 al 31-01-2015. Lunes a viernes de 18 a 21h. Sábados de 11 a 13:30 y de 18 a 21h. **GRATUITO**

Juan Zurita "Overwrite". Galería A del Arte. Desde el 08-01-2015. Martes a viernes de 18 a 22h.**GRATUITO**

Pierre Radisic "The Man Who Fell to Earth". Galería Spectrum Sotos. Desde el 08-01-2015. Lunes a viernes de 16:30 a 20:30h. **GRATUITO**

Mudanza. Centro Joaquín Roncal. Del 09 al 31-01-2015. Lunes a viernes de 18 a 21h. Sábados de 11 a 13:30 y de 18 a 21h. **GRATUITO**

Pedro Alonso "Pasión por la tinta china". Ibercaja Actur. Del 12 al 30-01-2015. Lunes a viernes de 18 a 21h. **GRATUITO**

Cayo "Dolor. Nacer y morir para ser memoria". EDAN. Espacio de Arte Nazca. Del 13 al 31-01-2015. Lunes a viernes de 09:30 a 20:30h. **GRATUITO**

Femme fatale. Centro Joaquín Roncal. Del 14 al 31-01-2015. Lunes a viernes de 18 a 21h. Sábados de 11 a 13:30 y de 18 a 21h. **GRATUITO**

Germán Díez "En Proceso". Demodo Gráfico. Desde el 14-01-2015. Lunes a sábado de 10:30 a 13:30 y de 17:30 a 21h. **GRATUITO**

Inmortales. Fotografias del Archivo Municipal de Zaragoza. Palacio de Montemuzo. Desde el 16-01-15. De, 10 a 14 y de 17 a 21 h. Domingos y festivos, 10 a 14,30 h. Lunes, cerrado. **GRATUITO**

Tiempo para soñar. Ibercaja ActurDesde el 20-01-2015. Lunes a viernes de 18 a 21h. **GRATUITO**

José Luis Ayuda "Pequeñas cosas". Sala Fortea. Desde el 20 -01-15. De, 10 a 14 y de 17 a 21 h Domingos y festivos, 10 a 14,30 h Lunes, cerrado.

Más información: www.zcultura.es

Teatro Principal ZARAGOZA

enero 2015

Del 14 al 18 de enero

Conversaciones con Mamá

PENTACIÓN ESPECTÁCULOS - FOCUS - LA LLAVE MAESTRA

Miércoles **14**, 20.30 / Jueves **15**, 20.30 / Viernes **16**, 20.30 / Sábado **17**, 18.30 y 21.30 / Domingo **18**, 18.30 h

Del 23 al 25 de enero

El Intérprete

FACTORÍA MADRE CONSTRIKTOR

Viernes **23**, 20.30 / Sábado **24**, 20.30 / Domingo **25**, 18.30 h

Del 30 de enero al 1 de febrero

Lluvia Constante

PRODUCCIONES ABU - MILONGA - ZOA PRODUCCIONES

Viernes **30**, 20.30 / Sábado **31**, 20.30 / Domingo **1**, 18.30 h

OTRA ESCENA

Teatro Principal ZARAGOZA

Zaragoza AYUNTAMIENTO

Vuela sobre hielo

¡Ven a disfrutar de la mayor pista de hielo natural exterior de España!

Infórmate de nuestros **Happy Days** en www.puertovenecia.com

mapic awards
2013 WINNER
MEJOR CENTRO COMERCIAL Y DE OCIO DEL MUNDO

Puerto Venecia
Zaragoza

Próximos Festivos de Apertura 4 y 11 de Enero y 29 de Marzo

puertovenecia.com

Descárgate nuestra app

Teléfono de Atención al Cliente 976 95 21 21