z|cultura

GUÍA DE OCIO
Y CULTURA DE
ZARAGOZA

NOVIEMBRE 2014

zaragoza

FESTIVAL DE JAZZ

EXTENSA ACTIVIDAD CULTURAL EN OTOÑO

síguenos en **www.zcultura.es** | **ZCultura** | **@ZCultura**

#24

TEATRO DEL MERCADO

Noviembre 2014

1 y 2 de noviembre

Jamming Show

COMPAÑÍA TEATRAL JAMMING > **1**. 21.30 | **2**. 18.30

Del 7 al 9 de noviembre

Carretera y Manta

PRODUCCIONES VIRIDIANA

> **7**. 20.30 | **8**. 21.30 | **9**. 18.30

Del 13 al 16 de noviembre

Adict@s

SANTIAGO MELÉNDEZ

> **13**. 20.30 | **14**. 20.30 | **15**. 18.30 y 21.30 | **16**. 18.30

20 de noviembre

Divazz

PATRICIA KRAUS en concierto > **20**. 20.30

Del 21 al 23 de noviembre

El Escenario Ambulante

LAVIEBEL CABARET > **21**. 20.30 | **22**. 21.30 | **23**. 18.30

27 de noviembre

Abundance

ALASDAIR FRASER & NATALIE HAAS en concierto

> **27**. 20.30

Del 28 al 30 de noviembre

Todoterapia

THE FEAS COMPANY > **28**. 20.30 | **29**. 21.30 | **30**. 18.30

con el patrocinio de:

CAJA INMACULADA

Zaragoza AYUNTAMIENTO

NOVIEMBRE 2014

CRÉDITOS

Edita:
Prensa Diaria Aragonesa, S.A.

Director:
Jaime Armengol

Director Gerente:
Juan José Espligares

Coordinación editorial:
Marta Cagigas

Diseño y maquetación:
Alfredo Losada

Impresión:
Sistemas de Impresión Industrias Gráficas S.L.

Depósito Legal:
Z 1964-2012

Queda rigurosamente prohibida, sin autorización escrita del titular del Copyright, bajo las sanciones establecidas en la ley, la reproducción parcial o total de esta obra por cualquier procedimiento, comprendidos en la repografía y el tratamiento informático, así como la distribución de ejemplares mediante alquiler o préstamos públicos.

el Periódico de Aragón

NOVIEMBRE 2014

L	M	X	J	V	S	D
					1	2
3	4	5	6	7	8	9
10	11	12	13	14	15	16
17	18	19	20	21	22	23
24	25	26	27	28	29	30

04
EN PORTADA

31 años de jazz en Zaragoza.

08
NO TE PIERDAS...

Los actos más destacados de este mes de noviembre.

14
AGENDA CULTURAL

Listado con los actos culturales y de ocio del mes.

síguenos en **www.zcultura.es** | **ZCultura** | **@ZCultura**

Z-Cultura es una guía cultural impulsada por el Ayuntamiento de Zaragoza a través de El Periódico de Aragón que pretende ser un vehículo de información cultural abierto a la participación. Además de la versión en papel, la guía está en Internet y en las redes sociales.

31 AÑOS DE JAZZ EN ZARAGOZA

La capital aragonesa vibrará del 6 al 9 de noviembre con cuatro noches al ritmo del mejor jazz

El Festival de Jazz de Zaragoza llega fiel a su cita, en su trigésima primera edición, a la capital aragonesa con cuatro conciertos inolvidables para los amantes de este género musical, que nace a finales del siglo XIX en Estados Unidos y rápidamente se extiende alcanzando una dimensión internacional. Surge a raíz de la confluencia de formas y estilos de la música negra en confrontación con la europea y destaca principalmente por su instrumentación, ritmo y melodía. Dentro del panorama actual, se incluyen las diversas corrientes del jazz que se han originado con la fusión de diversos movimientos artísticos.

Kurt Rosenwinkel, que actuará el sábado 8 de no-

viembre a las 22.00 horas junto a su cuarteto, y Kenny Garrett, que hará lo propio el domingo 9 de noviembre para cerrar el festival, serán los platos fuertes de esta edición, que se ha reducido de siete a cuatro conciertos respecto al último año manteniendo una programación intensa y de calidad. En el festival también estarán presentes músicos de la talla del pianista cubano Omar Sosa y el trompetista italiano Paolo Fresu, que abrirán el jueves 6 de noviembre esta edición, junto a James Taylor y su famoso grupo, que protagonizará el concierto del viernes 7 de noviembre.

Todos los conciertos de esta edición se celebrarán en la Sala Multiusos del Auditorio de Zaragoza.

PRECIOS Y ABONOS

Las entradas del Festival de Jazz de Zaragoza, organizado por Siamm Producciones y el Ayuntamiento de Zaragoza, tienen un coste que ronda los 24 euros (anticipada) y 26 euros (taquilla) por concierto. También se puede adquirir un abono para todos los conciertos por 80 euros.

Puntos de venta:
Taquillas del Auditorio, FNAC, Red Ibercaja.

OMAR SOSA *(piano acústico y eléctrico)*

El cubano Omar Sosa (Camagüey, 1965) es uno de los artistas de jazz más versátiles del panorama actual. En su música fusiona un amplio espectro de las músicas del mundo y elementos de electrónica contemporánea con sus raíces afrocubanas para crear un sonido urbano, fresco y original. Sobre el escenario es una figura carismática que saca lo mejor de sus compañeros de escena con su ejecución dinámica, su capacidad de improvisación y un enfoque lleno de fuerza emocional. Su pujanza creativa hace que siempre fascine tanto a expertos como aficionados. Es un artista prolífico con 20 discos en el mercado como líder y una decena de colaboraciones como productor o músico invitado. Además, ha recibido varias nominaciones a los Grammy. En los últimos años también ha trabajado en diversos proyectos como la colaboración con orquestas sinfónicas.

PAOLO FRESU *(trompeta y fliscorno)*

El italiano Paolo Fresu (Berchidda, 1961) comenzó a tocar la trompeta en la banda local de su pueblo, con la edad de 11 años. Después de diversas experiencias musicales, descubre el jazz en 1980 y, dos años después, comienza a tocar para la televisión pública de su país, como alumno del contrabajista Bruno Tommaso. En 1990 gana el premio "Top Jazz" de la revista "Música Jazz" como mejor músico italiano, mejor grupo y mejor disco. En 1996 es declarado como mejor músico europeo por la revista "Django d'Or" y, en el año 2000, es nombrado mejor músico internacional por la misma revista. En los últimos años, Fresu ha actuado por todo el mundo junto a los más grandes nombres de la música afro-americana. También ha participado en cerca de 300 grabaciones y ha realizado varios proyectos en los que fusiona la música étnica, el jazz, las músicas del mundo, la contemporánea y la música antigua.

JAMES TAYLOR *(órgano Hammond)*

El británico James Taylor lleva casi 30 años impartiendo lecciones magistrales de jazz-funk a través del burbujeante sonido de su órgano Hammond, del que es un auténtico virtuoso. Su amplísima discografía y, sobre todo, sus espectaculares y vibrantes conciertos han hecho de él una de las figuras imprescindibles del denominado acid jazz, aquel peculiar estilo surgido en Inglaterra en la segunda mitad de la década de los 80 y que tuvo una enorme y renovadora influencia en la escena de la música de baile, combinando el groove del funk con ingredientes de jazz, soul o rock. James Taylor ha recorrido todos los rincones del planeta con incontables conciertos.

KURT ROSENWINKEL *(guitarra)*

El guitarrista y compositor Kurt Rosenwinkel (Philadelphia, 1970) se sitúa indiscutiblemente entre estos últimos pioneros. En su trayectoria de casi 25 años, en la que ha colaborado con artistas como Brad Mehidau, Joshua Redman, Paul Motian, Gary Burton o Joe Henderson, además de publicar una decena de álbumes, Rosenwinkel ha dejado ya una marca indeleble en la música, empapado de las ricas y profundas tradiciones del jazz pero saltando sobre esos apoyos vitales para elevar su arte a nuevas alturas, desarrollando un lenguaje propio de una manera que ningún otro guitarrista contemporáneo suyo ha conseguido.

KENNY GARRET

En el transcurso de una carrera estelar que abarca más de treinta años, Kenny Garret (Detroit, 1960) se ha convertido en el saxo alto preeminente de su generación. Desde su primera aparición con la Duke Ellington Orchestra en 1978, Garret ha desarrollado un sonido tan vigoroso como melódico, y muy reconocible. Como líder de su banda durante las dos últimas décadas, también ha crecido continuamente como compositor, publicando cerca de una veintena de discos que le han situado como uno de los hombres de referencia del post-bop.

El programa de difusión e intercambio cultural hispanoamericano Zaragoza Latina presenta una nueva edición de conciertos. Panorama Electrónico contará con Helado Negro, Dick el Demasiado, Chancha Via Circuito, Dago Donato, Face Down Ass Up! e Ikki & Costa, mientras que en Panorama Viva la Canción estarán In Materia, Camila Moreno, Ricardo Vicente, Los Animales Superforros, Little Jesus, Nacho Vegas y Babasónicos. Además, se celebrará un ciclo de cine con una selección de películas que han sido finalistas y ganadoras de la categoría de Mejor película Iberoamericana en los Premios Goya, se abrirá la exposición Vaya Vallas, una muestra de gráfica revolucionaria cubana, en el Centro de Historias y se llevará a cabo un seminario de producción musical con Ableton Live a cargo de Pedro Canale (Chancha Via Circuito).

Lugar: Las Armas y Centro de Historias. ☎ 976 721 100. **Fecha:** Del 7 de noviembre al 15 de febrero.
Entradas: Cajeros Ibercaja, www.ibercaja.es, Las Armas, Bu! y La Lata de las Bombillas.
Precio: Entrada conciertos de 5 a 15 euros. Entrada exposición, cine, y taller libre. **Más info: www.zaragoza.es**

CAMBOYA
Tierra de esperanza

La exposición pretende aproximar al visitante a la realidad de Camboya, un país que tras muchos años de guerra y sufrimiento mira ahora hacia adelante.

EXPOSICIÓN HASTA EL 8 DE FEBRERO DE 2015

Av. de Anselmo Clavé, 4
www.CaixaForum.com/agenda

Gervasio Sánchez

CaixaForum *Zaragoza*

Obra Social "la Caixa"

NO TE PIERDAS..

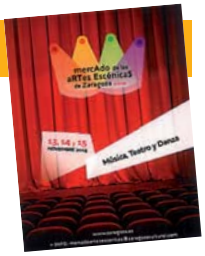

música, teatro & danza

13 ▶ 15/11/14

EL VALOR DE LAS ARTES ESCÉNICAS

El Mercado de las Artes Escénicas cumple su segunda edición. Esta iniciativa del Ayuntamiento de Zaragoza, a través de la Sociedad Municipal Zaragoza Cultural, promueve la difusión de grupos aragoneses de música, teatro y danza que desarrollen nuevas creaciones. El mantel de Noa, Esparatrapo, Doctor Cuti & Mogambos, Huesca Big Band, La Mov, Ana Continente, Tarde o Temprano Danza, Caledoscopio Teatro, Teatro Arbolé o Civi Civiac participarán, entre muchos otros, en esta nueva edición.

Lugar: Teatro de las Esquinas, Teatro de la Estación, Teatro Arbolé, Teatro del Mercado, El Sótano Mágico, Centros Cívicos Teodoro Sánchez Punter, Almozara y Delicias y salas de música en vivo. ☎ 976 721 427. **Fecha:** Del 13 al 15 de noviembre. **Más info: www.zaragoza.es y www.zaragozacultural.com**

música

01/11/14

NOCHE DEDICADA AL ROCK EN LA SALA CREEDENCE

Los grupos de la capital aragonesa Karina Von Terror y Empty Road ofrecen un concierto en la sala Creedence. Karina Von Terror, compuesto por Laura a la voz, Carlos al bajo y coros, Pablo y Marta a las guitarras y Adrián a la batería, logró afianzarse en el año 2013 con la producción de nuevos temas. Cada miembro aporta su visión personal, con influencias tan variadas como Linkin Park, Metallica, Foo Fighters, Offspring, Pearl Jam o Slipknot.

Lugar: Sala Creedence. Plaza San Lamberto, 3. ☎ 696 94 67 07. **Fecha:** 1 de noviembre. **Hora:** 21.00h. **Precio:** 3 euros. **Más info: www.creedence.es**

música clásica

20/10 ▶ 30/01/15

UN CICLO DE ESTRELLAS EN EL AUDITORIO

La XX Temporada de Grandes Conciertos de Otoño continúa con las propuestas de la Orquesta Sinfónica del Conservatorio Superior de Música de Aragón, con un programa que incluye Preludio (La representación del caos). La Creación de F. J. Haydn, el concierto para trompa y orquesta en mib KV447 y música fúnebre masónica KV477 de W. A. Mozart, y de la Württembergische Phillharmonie, que interpretará la Overtura "Fierrabras" D796 de F. Schubert, el concierto nº4 en Sol, Op.58 para piano y orquesta de L. v. Beethoven y la Sinfonía nº1 en do menor, Op. 68 de J. Brahms.

Lugar: Sala Mozart del Auditorio. C/ Eduardo Ibarra, 3. ☎ 976 721 300.
Fecha: 11 y 20 de noviembre. **Hora:** 20.15h.
Entradas: Taquillas, Cajeros Ibercaja y www.ibercaja.es. **Precio:** De 15 a 45 euros.
Más info: www.auditoriozaragoza.com

teatro

10/11/14

UN ROMANCE FALLIDO CON FINAL DRAMÁTICO

Basada en la versión francesa de la historia propuesta por el egiptólogo Auguste Mariette, esta ópera narra una historia de amor truncada por las circunstancias. Aída, una princesa etíope, pero esclava en Egipto, y Radamés, militar egipcio y comandante de las fuerzas que ocuparon la tierra de Aída, vivirán un romance al que se oponen tanto Amonasro, padre de Aída, que exige venganza, como Amneris, hija del faraón, que también ama a Radamés. Ambientada en el Egipto faraónico, cuenta con una espectacular puesta en escena.

Lugar: Teatro Principal. Plz José Sinués y Urbiola, 2. ☎ 976 296 090. **Fecha:** 10 de noviembre.
Hora: 20.00h. **Entradas:** Taquillas, Cajeros Ibercaja y www.ibercaja.es. **Precio:** De 6 a 36 euros.
Más info: www.teatroprincipalzaragoza.com

NO TE PIERDAS.

teatro

14 ▶16/11/14

'LAS DOS BANDOLERAS', DE LOPE DE VEGA

Esta obra pone el punto de mira en dos bandoleras, Teresa e Inés, aunque hay muchas más, pero no son terribles, ni deformadas, ni agresivas, solo tienen rabia de haber sido insultadas y engañadas; alejadas ante la oportunidad de restablecer su honor, únicamente por medio de la venganza. El verso de Lope de Vega es maravilloso, vivo, orgánico, rítmico y hace que el texto fluya dentro de los corazones de los personajes, que saldrán a escena bajo la dirección de Carme Portaceli.

Lugar: Teatro Principal. Plz José Sinués y Urbiola, 2. ☎ 976 296 090. **Fecha:** Del 14 al 16 de noviembre. **Hora:** 20.00h. **Entradas:** Taquillas, Cajeros Ibercaja y www.ibercaja.es. **Precio:** De 6 a 26 euros. **Más info: www.teatroprincipalzaragoza.com**

exposición

13/11/14 ▶22/02/15

LA MIRADA DE GERVASIO SÁNCHEZ

La exposición Antología del Premio Nacional de Fotografía 2009 Gervasio Sánchez, que se abre este mes al público en el IAACC Pablo Serrano, traza, a través de 148 fotografías, cerca de 100 retratos y 6 audiovisuales, un extenso recorrido por la dilatada trayectoria de este fotoperiodista, que se inicia en Centroamérica en 1984 y se extiende, de manera ininterrumpida, hasta la actualidad. Las imágenes se ordenan de forma cronológica a través de un recorrido vertebrado en cinco grandes bloques temáticos: América Latina, Balcanes, África, Vidas minadas y Desparecidos.

Lugar: IAACC Pablo Serrano. Pº María Agustín, 20. ☎ 976 280 659. **Fecha:** Del 13 de noviembre al 22 de febrero. **Hora:** Martes a sábado de 10 a 14 y de 17 a 21h. Domingos y festivos de 10 a 12h. **Precio:** Entrada gratuita. **Más info: www.iaacc.es**

exposición

09/11/14

DÍA MUNDIAL DEL ORIGAMI

La Escuela Museo de Origami de Zaragoza (EMOZ) celebra el domingo 9 de noviembre el Día Mundial del Origami (11 de noviembre) para dar cabida a un mayor número de público. Entre las actividades programadas para la ocasión se encuentran visitas guiadas, talleres para el público visitante y la proyección del documental Between the Folds. Además, Vestidos de papel, la exposición actual, se podrá visitar hasta el próximo 8 de diciembre.

Lugar: Centro de Historias. Plaza San Agustín, 2. **%** 876 03 45 69. **Fecha:** 9 de noviembre. **Hora:** Desde las 9h. **Entrada:** 4 euros. **Más info: www.zaragoza.es y www.emoz.es**

música

28/11/14

LOS SECRETOS, EN LA SALA MOZART

Los Secretos, una banda fundamental de la movida madrileña, ofrecerá un concierto en la Sala Mozart del Auditorio de Zaragoza. La formación, que lleva desarrollando su carrera desde los años 80, está compuesta en la actualidad por Álvaro Urquijo (voz y guitarra), Ramón Arroyo (guitarra), Jesús Redondo (teclado), Juanjo Ramos (bajo) y Santi Fernández (batería). En esta ocasión estarán acompañados por un conjunto sinfónico.

Lugar: Sala Mozart del Auditorio. C/ Eduardo Ibarra, 16. ☎ 976 721 300. **Fecha:** 28 de noviembre. **Hora:** 21.30h. **Entradas:** Taquillas, cajeros Ibercaja y www.ibercaja.es. **Precio:** De 30 a 40 euros. **Más info: www.auditoriozaragoza.com**

z|cultura

AGENDA CULTURAL

NOVIEMBRE 2014

S01/11/14

11:00 h. **Música. Mathew Simon.** Jazz al Margen. CC Tio Jorge.

11:00 h. **Música. Pirena Brass.** Jazz al Margen. CC Estación del Norte. **GRATUITO**

18:00 h. **Infantil. Horta Teatre "Martina y el bosque de papel".** Teatro Arbolé. **7-8 euros.**

18:00 h. **Infantil. Canta Cuentos.** Teatro de las Esquinas. **13-15 euros.**

18:00 h. **Cine. El extraño viaje.** Ciclo Fernando Fernán Gómez. Filmoteca. **2 euros.**

19:00 h. **Teatro. Carme Teatre "Malentendido Rousseau".** CC Universidad. **6-8 euros.**

19:00 y 22:30 h. **Cine. Antonio Vega: Tu voz entre otras mil.** CMU Pedro Cerbuna. **1-3 euros.**

20:00 h. **Cine. Byl mesyats may/Era el mes de mayo.** Ciclo Marlen Khutsiyev. **2 euros.**

20:00 h. **Teatro. Ross Beret "Unas monedas para el barquero".** Teatro Bicho. **5 euros.**

20:30 h. **Teatro. A Hierarquia das nuvens.** Teatro Principal. **6-26 euros.** Red Ibercaja.

20:30 h. **Teatro. "Júbilo terminal".** Teatro de la Estación. **10-14 euros.** El Corte Inglés y Cajeros CAI.

20:30 h. **Teatro. Teatro de Temple "Arte de las Putas (una historia de amor)".** Teatro de las Esquinas. **15-19 euros.**

21:00 h. **Música. Empty Road.** Creedence. **3 euros.**

21:00 h. **Música. Mathew Simon Quartet. Jazz al Margen.** CC Estación del Norte. **GRATUITO**

21:30 h. **Teatro. Jamming Show.** Teatro del Mercado. **12,50-14,50 euros.**

21:30 h. **Música. Dino Ratso** (BCN) **+ Rosarito** (ZGZ)**.** Sala Eccos. **5 euros.**

21:30 h. **Música. Antigua Rock.** Sala Zeta. **6 euros.**

21:30 h. **Música. Albert Plá y Diego Cortés.** Sala López. **12 euros.**

22:00 h. **Música. The Change.** La Ley Seca. **3-5 euros.**

00:00 h. **Teatro. Monólogos Daluxe: Tomás García.** De Luxe Café Cantante. **GRATUITO**

00:00 h. **Música. Dj Grime** (rap). Bar La Botica. **GRATUITO**

D02/11/14

12:00 h. **Música. Pirena Brass.** Jazz al Margen. CC La Jota. **GRATUITO**

12:00 y 16:30 h. **Infantil. Canta Cuentos.** Teatro de las Esquinas. **13-15 euros.**

12:00 y 18:00 h. **Infantil. Horta Teatre "Martina y el bosque de papel".** Teatro Arbolé. **7-8 euros.**

12:30 h. **Música. Matineé con La Run Run.** Terraza Bar El Corazón Verde. **GRATUITO**

17:00 h. **Música. Tereland.** Jazz al Margen. CC Tio Jorge. **GRATUITO**

18:30 h. **Música. Cuarteto Chromatique.** Ciclo Notas y Músicas. CC Santa Isabel. **GRATUITO**

18:30 h. **Música. Concierto a beneficio de Aspanoa y ADPCA.** Sala Mozart (Auditorio de Zaragoza). **12-15 euros.** Red Ibercaja.

18:30 h. **Teatro. Jamming Show.** Teatro del Mercado. **12,50-14,50 euros.**

18:30 h. **Teatro. A Hierarquia das nuvens.** Teatro Principal. **6-26 euros.** Red Ibercaja.

19:00 h. **Teatro. Carme Teatre "Malentendido Rousseau".** CC Universidad. **6-8 euros.**

19:00 h. **Teatro. Teatro de Temple "Arte de las Putas (una historia de amor)".** Teatro de las Esquinas. **15-19 euros.**

19:00 h. **Teatro. Vivero Teatro "Júbilo terminal".** Teatro de la Estación. **10-14 euros.** Red Ibercaja y El Corte Inglés.

19:00 y 21:30 h. **Cine. Antonio Vega: Tu voz entre otras mil.** CMU Pedro Cerbuna. **1-3 euros.**

19:30, 20:15 y 21:00 h. **Teatro. Microteatro experimental.** Teatro Bicho. **2-5 euros.**

20:00 h. **Música. Domingos de Jazz.** Bóveda del Albergue. **GRATUITO**

20:00 h. **Música. Tom Brosseau (EEUU) + Ygram** (España). Ciclo Bombo y Platillo. CC Delicias. **3-7 euros.** Abono ciclo 25 euros.

L03/11/14

19:00 h. **Conferencia. Cives romani.** SPQR La sociedad romana. Caixaforum. **4 euros.**

19:30 h. **Música. X Aniversario Asociación Cultural La Fragua Bohemia.** CAI Luzán. **GRATUITO**

19:30 h. **Conferencia. Ángel Cristóbal Montes "¿Y si fuéramos el resto de un naufragio?".** Ibercaja Patio de la Infanta. **GRATUITO**

M04/11/14

16:30 h. **Música. II Concurso de Flamenco para aficionados de Zaragoza.** Centro de Historias. **GRATUITO**

19:00 h. **Conferencia. Tratamiento del fenómeno migratorio en los medios de comunicación.** Diálogos con té. Casa de las Culturas.

19:00 h. **Conferencia. La momificación y sus justificaciones mitológicas en el Egipto faraónico.** Desenvolviendo las momias egipcias. Caixaforum. **2-4 euros.** Red La Caixa.

19:30 h. **Conferencia. Vicente Martínez "La pasión de la Económica por la naturaleza. Los herbarios".** Ibercaja Patio de la Infanta. **GRATUITO**

19:30 h. **Conferencia. Juan Manuel García "El maravilloso mundo de los cristales".** Ibercaja Zentrum. **GRATUITO**

20:00 h. **Cine. Azul y no tan rosa.** Zaragoza Latina. CMA Las Armas. **GRATUITO**

20:00 h. **Conferencia. Emilio Pedro Gomez presenta "El después del relampago".** Bóveda del Albergue. **GRATUITO**

20:30 h. **Música. Chuchito Valdés** (piano) **y Javier Colina** (batería). CAI Luzán. **10-14 euros.** Red Ibercaja.

20:30 h. **Teatro. Symphonic Rhapsody of Queen.** Teatro Principal. **15-46 euros.** Red Ibercaja.

X05/11/14

16:30 h. **Música. II Concurso de Flamenco para aficionados de Zaragoza.** Centro de Historias. **GRATUITO**

19:00 h. **Cine.** Pensamiento y cine: **"Oriente es oriente".** CAI Luzán. **GRATUITO**

20:00 h. **Conferencia. Miguel Mena presenta "Alcohol de quemar".** Teatro Principal. **GRATUITO**

música

Uli Jon Roth, guitarrista original y fundador de Scorpions, aterriza en la capital aragonesa por primera vez con un concierto dentro de su gira 40th Anniversary. Scorpions Revisited Tour 2014, donde rememora los mejores temas de la mítica banda heavy alemana. La actuación tendrá lugar el próximo 6 de noviembre en la Sala López.

21:00 h. **Música. The Chinese Birdwatchers.** CMA Las Armas. **8-10 euros.**

J06/11/14

16:30 h. **Música. II Concurso de Flamenco para aficionados de Zaragoza.** Centro de Historias. **GRATUITO**

18:00 h. **Cine. El inquilino.** Ciclo Fernando Fernán Gómez. Filmoteca. **2 euros.**

19:00 h. **Conferencia. La Gioconda, de Leonardo da Vinci: usos de la perspectiva.** Caixaforum. **2-4 euros.** Red La Caixa.

19:30 h. **Música. Trio Plus Due.** CAI Luzán. **8-10 euros.** Red Ibercaja.

19:30 h. **Conferencia. Antonio López "El legado de 1914: el anuncio del siglo XX".** Ibercaja Zentrum. **GRATUITO**

20:00 h. **Cine. Miss Bala.** Zaragoza Latina. CMA Las Armas. **GRATUITO**

20:00 h. **Cine. La venganza de Don Mendo.** Ciclo Fernando Fernán Gómez. Filmoteca. **2 euros.**

20:00 h. **Música. Clásica en La Bóveda.** Bóveda del Albergue. **GRATUITO**

20:30 h. **Teatro. La Coja Dansa "Qualsevol".** Teatro de la Estación. **10-14 euros.** Red Ibercaja y Corte Inglés.

20:30 h. **Teatro. El Público a Escena.** Teatro Bicho. **GRATUITO**

20:30 h. **Música. Gala de Zarzuela.** Teatro Principal. **6-36 euros.** Red Ibercaja.

21:00 h. **Música. Uli Jon Roth.** Sala López. **20-25 euros.**

21:00 h. **Cine. "Garras humanas",** de Tod Browning. Terraza Bar El Corazón Verde. **GRATUITO**

21:30 h. **Música. Carmen Boza.** Pub El Poeta Eléctirco. **8 euros.**

22:00 h. **Música. Omar Sosa y Paolo Fresu.** Jazz Zaragoza. Sala Multiusos (Auditorio de Zaragoza). **20-22 euros.**

22:00 h. **Música. Electroswing con Dani Canelo.** Creedence. **GRATUITO**

V07/11/14

09:30 h. **Conferencia. Lo que de Verdad Importa.** Palacio de Congresos de Zaragoza. **GRATUITO**

18:00 h. **Cine. La venganza de Don Mendo.** Ciclo Fernando Fernán Gómez. Filmoteca. **2 euros.**

19:00 h. **Conferencia. Javier Rueda "Apple en los 80".** Ibercaja Zentrum. **GRATUITO**

19:30 h. **Conferencia. Antonio García "El Románico firmado. Maestros escultores en el Camino de Santiago".** Ibercaja Patio de la Infanta. **GRATUITO**

19:30 h. **Conferencia. Periodismo y deporte en un tiempo de crisis.** Seminario de Investigación para la Paz 2014: Impacto de la crisis en el proyecto europeo. Centro Pignatelli. **GRATUITO**

20:00 h. **Cine. Posleslovive / Epílogo.** Ciclo Marlen Khutsiyev. Filmoteca. **2 euros.**

20:00 h. **Música. Coral Aljafería.** IX Ciclo Música a Voces en los Museos. Museo del Foro de Caesaraugusta. **GRATUITO**

20:00 h. **Teatro. Shudum Teatro "Vagos y Maleantes".** CC Universidad. **6-8 euros.** Red Ibercaja y Corte Inglés.

20:30 h. **Teatro. La puta enamorada.** Teatro Principal. **6-26 euros.** Red Ibercaja.

Colaboran

CINES ARAGONIA

PALAFOX HOTELES

CORONA DE ARAGON

CERVEZAS AMBAR

Medios Oficiales

ARAGÓN TV

elPeriódico

EL PAÍS

MEDIASETespaña

Organizan

FCZ festival de cine de zaragoza

Zaragoza AYUNTAMIENTO

CERTAMEN MICRO CORTOS PARA INTERNET

Del 20 al 30 de noviembre se podrán disfrutar en nuestro Canal de Youtube del Festival Cine Zaragoza. Los finalistas son:

"**KALOPSIA**". Julián Morales
"**LUZ**". Maria Navas
"**EL DESPIDO**". Juan Manuel Aragón
"**CALABATA Y EL SECRETO DEL MANTEL**". Grojo
"**AZOGARAZ**". Isma Rubio
"**NO ES LO PEOR**". Diego Giménez
"**BORIS**". Javier Estella y José Manuel Fandos
"**TOC-TOC**". Adrian Cuesta
"**EFECTO 2000**". Ramón Frías
"**ANTONIO**". Marina Badía
"**33**". Daniel Ortiz
"**CRACKS**". Alex Pachon
"**CITA A LAS 9**". Chuan Ortega
"**NEORREALISMO**". Oscar Girón
"**FRACASADOS POR EL MUNDO**". Gonzalo Gurrea

Viernes 31/10/2014

AUDITORIO DE ZARAGOZA (Sala Mozart)

20:15 h Concierto Bandas Sonoras.
Actuación especial de la "**FILM SYMPHONY ORCHESTRA**"

Jueves 06/11/2014

CENTRO CIVICO TEODORO SÁNCHEZ PUNTER

(Sala Conferencias)

19:30 h Muestra Cine Fantástico y Terror. ***Entrada Libre***
Exposición Cine Fantástico y Terror.
Charla coloquio sobre literatura y fantástico.
Narración Cuentos de Terror para Adultos, al finalizar coloquio.

Viernes 07/11/2014

CENTRO CIVICO TEODORO SÁNCHEZ PUNTER

(Salón de actos)

18:30 h Muestra Cine Fantástico y Terror. ***Entrada Libre***
Sesión Especial:
Visión de lo que podremos ver en estos dos días de muestra.

- Actuación de los alumnos de la escuela municipal de teatro
- Actuación del grupo Escuela Cómico Suicidas
- Estreno del largometraje "Wax" (2013) de Víctor Matellano (contaremos con la presencia del director)
- Presentación de la tercera temporada del programa "3.0" de la Asociación Rutas del Mas Allá y Charla sobre el mundo de las sicofonías con los miembros de dicha Asociación y parte del equipo de la película que posteriormente se estrenara
- Estreno del largometraje "Nascit urus" (2014) de Miguel Barreto, Sofía Guillen y Alberto Luengo (contaremos con la presencia del directores)

Sábado 08/11/2014

CENTRO CIVICO TEODORO SÁNCHEZ PUNTER

(Salón de actos)

16:00 h Muestra Cine Fantástico y Terror. ***Entrada Libre***
Maratón Fantástico:

- Cortometrajes Serie Z
- Proyección del Largometraje: "**ENCUENTRO PARANORMALES** " (2011) de The Vicious Brothers
- Cortometrajes del genero
- Charla Especial con Ángel Briongos
- Cortometrajes del genero
- Presentación nuevo video juego basado en el cortometraje "**FIST OF JESUS**"
- Entrega de Premios de la Muestra
- Proyección de los Largometrajes: "**LA PURGA, LA NOCHE DE LAS BESTIAS**" (2013) de James De Monaco y "**ODD THOMAS**" (2013) de Stephen Sommers
- Sorpresas durante el Maratón

Lunes 10/11/2014

CENTRO CIVICO TEODORO SÁNCHEZ PUNTER

(Salón de actos)

09:30 h Jornadas de Cine Infantil en Educación y Valores. (109') ***Entrada Libre***
Proyección de la película "**ME LLAMAN RADIO**" de Michael Tollin, 2003

Martes 11/11/2014

CENTRO CIVICO TEODORO SÁNCHEZ PUNTER

(Salón de actos)

09:30 h Jornadas de Cine Infantil en Educación y Valores. (84') ***Entrada Libre***
Proyección de la película "**VECINOS INVASORES**" de Tim Johnson, 2006

Miércoles 12/11/2014

CENTRO CIVICO TEODORO SÁNCHEZ PUNTER

(Salón de actos)

09:30 h Jornadas de Cine Infantil en Educación y Valores. (84') ***Entrada Libre***
Proyección de la película "**VECINOS INVASORES**" de Tim Johnson, 2006

CENTRO HISTORIAS (Salón de Actos)

09:30 h Jornadas de Cine Infantil en Educación y Valores (109') ***Entrada Libre***
Proyección de la película "**ME LLAMAN RADIO**" de Michael Tollin, 2003

Jueves 13/11/2014

CENTRO HISTORIAS (Salón de Actos)

09:30 h Jornadas de Cine Infantil en Educación y Valores

(84') Entrada Libre
Proyección de la película "**VECINOS INVASORES**" de Tim Johnson, 2006

CENTRO CIVICO TEODORO SÁNCHEZ PUNTER
(Sala Conferencias)
18:00 h Presentación Campus Cine para niños 2015
Entrada Libre

CENTRO DE HISTORIAS (Sala Mirador)
19:00 h Memoria Histórica (52') *Entrada Libre*
Proyección de la película "**LEGER AU FRONT, UN PEINTRE DANS LA GU ERRE**" de Philippe Lanfranchi, 2011, con presencia del director

---

Viernes 14/11/2014
CENTRO HISTORIAS (Salón de Actos)
09:30 h Jornadas de Cine Infantil en Educación y Valores. (84') *Entrada Libre*
Proyección de la película "**VECINOS INVASORES**" de Tim Johnson, 2006

CAIXAFORUM (Salón de Actos)
18:00 h Encuentro Escolares / 1 *Entrada Libre*
"**GIULIA**". ILS Leonardo Da Vinci (Italia)
"**UN MINUTO MÁS**". IES Pedro de Luna
"**SEÑALES DE ALARMA**". IES Rio Andarax
"**FINAL DE TRAYECTO**". Servetus Studio 2014
"**TRANSFORMANDO LAS DIFICULTADES EN POSIBILIDADES** ". Colegio Maria Auxiliadora
"**FLASBACK**". IES Pedro de Luna
"**DIFERENCIAS**". IES Son Pacs
"**NOS GUSTAN LOS GUSANOS**". CEIP La Purísima de Biniardá
"**EL GRAN VIAJE**". CEIP Hermanos Argensola
"**POR UN PUÑADO DE RUMORES**". IES Pablo Gargallo
"**CUANTO MÁS MEJOR**". Escuela Perro Andaluz
"**AUN QUEDAN MOTIVOS**". Colegio Condes de Aragón
- Actuación Coro ITACA
- Entrega Diplomas a participantes

Sábado 15/11/2014
CAIXAFORUM (Salón de Actos)
10:00 h Encuentro Escolares /2 **Entrada Libre**
"**UNA VITA**". ITIS Leonardo Da Vinci (Italia)
"**AGUA EN EL DESIERTO**". IES Rodanas
"**CRUCE DE CAMINOS**". IES Europa Ponferrada, IES Son Pacs de Mallorca y IES Garcia Moroto de Madrid
"**COMPLEJOS**". IES Europa Ponferrada
"**LA REBELIÓN DE LOS EST UCHES**". CRA La Sabina
"**LA HORMIGA AMARILLA, UN CUENTO ENTRE TODOS**". CEIP Nertobriga
"**EL VIDEOJ UEGO MÁS ALUCINANTE**". CEIP Vicente Ferrer
"**VÍCTIMAS DE LA CRISIS**". CRA La Sabina
"**GÜILLI EL FRIKI**". Basol (IES y CPIFP Bajo Aragón)
"**EL DIAP LE PER LAS PATAS**". Escuela de San Juan de Plan
- Presentación Concurso Clipmetrajes de Manos Unidas, con la proyección de su último Palmares
- Homenaje a Servetus Studio
- Entrega Diplomas a participantes

CENTRO DE HISTORIAS (Salón de Actos)
17:00 h Sesión Especial Audiovisual Aragonés. *Entrada Libre*
"**ARAGÓN SE PROYECTA** ". Sesión Documentales aragoneses que se han presentado a concurso y no han sido seleccionados para la fase final del Festival, uno de ellos aun tendrá la oportunidad de pasar a dicha fase final.

CENTRO DE HISTORIAS (Salón de Actos)
19:00 h Sesión Especial Audiovisual Aragonés *Entrada Libre*
"**ARAGÓN SE PROYECTA**". Sesión Cortometrajes de Ficción aragoneses que se han presentado a concurso y no han sido seleccionados para la fase final del Festival, uno de ellos aun tendrá la oportunidad de pasar a dicha fase final.

BOVEDA DEL ALBERGUE
23:00 h Fiesta Audiovisual Aragonés *Entrada Libre*
Acompañando esta velada, se podrán visionar diferentes audiovisuales preparados para la misma, que reflejaran el sector de nuestra comunidad. Actuación grupo "Jamm de Blues"

Domingo 16/11/2014
BOVEDA DEL ALBERGUE
12:00 h Cierre Encuentro Escolares *Entrada Libre*
El Conciertazo, música clásica para niños

Martes 18/11/2014
CENTRO DE HISTORIAS (Salón de Actos)
19:15 h País Invitado: Rumania / 1 (90') *Entrada Libre*
Proyección de la película "**TAT ÂL FANTOM Â**" de Lucian Georgescu, 2012

Miércoles 19/11/2014
CENTRO DE HISTORIAS (Salón de Actos)
19:15 h País Invitado: Rumania / 2 (90') *Entrada Libre*
Proyección de la película "**BINECUVÂNTATA FII, ÎNCHISOARE**" de Nicolae Mârgineanu, 2002

Jueves 20/11/2014
FILMOTECA
17:30 h Certamen Documental / 1 (107') **2 €**

"**UN DÍA DE CAMPO**". Carlos Caro Martin
"**HIJO DE LA TIERRA**". Patxi Uriz
"**JUEGO DE ESPÍAS, CANFRANC-ZARAGOZA-SAN SEBASTIÁN**". Germán Roda y Ramón Campo
"**EL HELIO ES TODO**". Conrado Rillo

CENTRO DE HISTORIAS (Sala Mirador)
19:00 h Memoria Histórica ***Entrada Libre***
DEBATE SOBRE LEY DE MEMORIA
Desde una perspectiva histórica y filosófica, los participantes de esta mesa redonda abrirán el debate sobre la Ley de la Memoria Histórica del 27 de diciembre de 2007, y sobre la necesidad de reconocimiento oficial y aceptación de la historia en el proceso de paz. Esta iniciativa pretende dar un paso más en un trabajo político y colectivo de memoria histórica. Este debate contará con la participación de profesores de historia y filosofía.

CENTRO DE HISTORIAS (Salón de Actos)
19:15 h País Invitado: **RUMANIA** / 3 (112') ***Entrada Libre***
Proyección de la película "**MADRE E HIJO**"de Câlin Peter Netzer. 2013

CINES ARAGONIA (Sala 16)
20:00 h **Gala Inauguración** ***Entrada Libre***
Certamen Largos Opera Prima / 1 (70')
"**LOS INCONVENIENTES DE NO SER DIOS**". Javier Macipe

FILMOTECA
20:15 h Panorama / 1 (93') **2 €**
Proyección de la película "**PELO MALO**" de Mariana Rondón, 2013

BOVEDA DEL ALBERGUE
23:00h Fiesta Inauguración ***Entrada Libre***
Actuación grupo música clásica con repertorio de Bandas Sonoras."

Viernes 21/11/2014
CENTRO DE HISTORIAS (Salón de Actos)
09:30 h Masterclass Animación para escolares ***Entrada Libre***
11:30 h Encuentro Profesional ***Entrada Libre***
Diversas actividades especiales, donde se podrá ver desde presentación de proyectos futuros, novedades en el sector, masterclass…
(Para informarse de las actividades de cada día, visitar la web del Festival)

CENTRO DE HISTORIAS (Cafetería)
16:30 h Café con… ***Entrada Libre***

FILMOTECA
17:30 h Certamen Documental / 2 (103') **2 €**
"**LA GRAN DESILUSIÓN**". Pedro González Kuhn
"**NATURALEZA MUERTA**". José Manuel Fandos y Javier Estella
"**AL ANDA LUS, LA CONQUISTA**". Andony Sangaley
"**ALAS ROJAS, ESPÍRITUS DEL VIENTO**". Miguel Lobera
"**SIN NÚMEROS**". Fernando Almazan

CINES ARAGONIA (Sala 14)
18:00 h Certamen Cortos Ficción / 1 (102') **2 €**
"**LA ROSA DEL DESIERTO**". Emilio Alonso
"**LA BUENA FE**". Begoña Soler
"**SENTIDOS**". Jose Vega, Juanma Liceas
"**TU P*** BANCO**". José Luis Santos
"**JAZMIN**". Julio de la Fuente
"**LA FARSA**". David Goñi
"**MIENTRAS SOMOS**". Jacobo Atienza

ESPACIO AMBAR
19:30 h Certamen Video Clips (108') ***Entrada Libre***
"**ME ENCANTA**". Alejandro Amenabar
"**UN BESO FRUSTRADO**". Daniel Ortiz
"**REDES**". Miguel Aguirre Garcia
"**ETERNAL**". Fran Gas
"**YEMA HANA MCHIT**". Zeltia Outeriño
"**LA PRINCESA I EL PLEBEU**". Pablo Alcántara
"**45 MINUTES OF LOVE**". Curro Rodríguez
"**SAILOR**". Quique Mesa
"**NUESTRA LIBERTAD**". Enrique Maravilla
"**SOMOS DE LO MALO LO PEOR**". Sendoa Cardoso
"**METRALLETA JOE**". Pedro Del Rio Rodríguez
"**A.M.A.**". Alan Masferrer
"**MÍSTICA** ". Fran Menchon
"**EN CÍRCULOS**". Fran Gas
"**LA LA LOVE YOU**". Laura Sisteró
"**NOSQUIERO**". Rebeca Garcia, Raquel Navarro
"**NEW WORLD**". Fran Gas
"**LUNES**". Angel Martínez
"**SULLY MORLAND**". Manuel Silva
"**MIL BALAZOS**". Alex Payá
"**FURIA**". Sergio Postigo
"**MA RECETTE**". Alfredo López
"**GRANDEN´S ROAD**". Juan Galiñanes
"**REQUIEM FOR A BLUESMAN**". José Javier Chulilla

FILMOTECA
20:00 h Certamen Documental / 3 (72') **2 €**
"**LAS VIUDAS DE IFNI**". Pacheco Iborra
"**WHESTERN :SAHARA**". Colectivo left Hand Rotation
21:45 h Panorama / 2 (112') **2 €**
Proyección de la película "**CASI INOCENTES**" de Papick Lozano, 2014

BOVEDA DEL ALBERGUE
23:00h Punto de Encuentro *Entrada Libre*

Sábado 22/11/2014
CENTRO DE HISTORIAS (Cafetería)
16:30 h Café con… *Entrada Libre*

FILMOTECA
17:30 h Certamen Documental / 4 (99') **2 €**
"**SANGRE DE DRAGÓN**". Nacho Luna
"**SE DICE POETA**". Sofía Castañón

CINES ARAGONIA (Sala 14)
18:00 h Certamen Cortos Ficción / 2 (100') **2 €**
"**ZUGZWANG**". Yolanda Centeno
"**LA LEONERA**". Estibaliz Burgaleta
"**CAMINANTE**". Joaquín Calderón
"**OS MENINOS DO RIO**". Javier Macipe
"**PASE PRIVADO**". Natxto López
"**TRATO PREFERENTE**". Carlos Polo
"**DIOS VA A VOTAR**". Carlos Val
"**LA CAÑADA DE LOS IN GLESES**". Víctor Matellano
"**MI VIDA ES EL CINE**". Bogdan Toma y Fernando Cayo

ZONA CALLE ALFONSO
19:00 h Street Marketing
Flashmov Cinematográfico

FILMOTECA
19:45 h Certamen Documental / 5 (98') **2 €**
"**TROVADORES**". Iván Castell
"**MTBVAC: VIAJE A LA INMUNIDAD**". Jesús Gonzalo Asensio
"**UNA DELGADA LÍNEA**". Nacho Gil de Diego y Amparo Ferre Juan

---

CINES ARAGONIA (Sala 14)
20:00 h Certamen Cortos Ficción / 3 (106') **2 €**
"**MI PRIMER BESO**". Albert Manich
"**BIKINI**". Oscar Bernacer
"**SAFARI**". Gerardo Herrero
"**SUBTERRÁNEO**". Miguel A. Carmona
"**LA MUERTE DORMIDA**". David Casademunt
"**ESPERA UN SEGUNDO**". Germán Roda
"**¿DEMASIADO CORAZÓN?**". Jorge Villa

FILMOTECA
22:00 h Panorama / 3 (84') **2 €**
Proyección de la película "**PURGATORIO**" de Pau Teixidor, 2014

BOVEDA DEL ALBERGUE
23:00 h Punto de Encuentro *Entrada Libre*
Actuación Milonga Argentina

Domingo 23/11/2014
CENTRO DE HISTORIAS (Salón de Actos)
10:00 h El Festival se acerca a los niños *Entrada Libre*
"**LA CONFERENCIA DE LOS ANIMALES**".1969. Curt Linda (10;00h)
"**PLANET 51**". 2009. Jorge Blanco, Javier Abad y Marcos Martínez (11;30h)

CINES ARAGONIA (Sala 14)
17:00 h Certamen Cortos Animación (113') **2 €**
"**EL LADRÓN DE CARAS**". Jaime Maestro
"**EL SUEÑO DEL MAESTRO DE AJEDREZ**". Jorge M. Rodrigo
"**EL EDÉN DE KIKO**". Paco Gisbert, Ramón Alós, Paqui Ramírez
"**GEA**". Jaime Maestro
"**SR. BARRIENTOS, FUERA DE JUEGO**". Kike Florido
"**EL COLOR DE LEO**". Zarah Knebel
"**CUERDAS**". Pedro Solis
"**LAS COLINAS BLANCAS**". Francisco Osácar
"**BONASTRA**". Joan Martín Giménez
"**SAILOR'S GRAVE**". Creación Colectiva
"**ONEMORETIME**". Elisa Martínez, José González, Tonet Calabuig

---

CINES ARAGONIA (Sala 14)
19:00 h Certamen Cortos Ficción / 4 (104') **2 €**
"**UN MILLÓN**". Alex Rodrigo
"**VALENTINA**". Moisés Romera Pérez y Marisa Crespo Abril
"**CASITAS**". Javier Marco
"**CASTING (2014)**". Daniel Mena
"**GARRA CHARRÚA**". Felipe Bravo
"**TANATOPRAXIA**". Víctor Palacios
"**FICCIÓN**". Miguel A. Cárcano
"**NAMNALA**". Nacho Solana

CINES ARAGONIA (Sala 14)
21:00 h Certamen Cortos Ficción / 5 (120') **2 €**
"**EL CORREDOR**". José Luis Montesinos
"**EL PAÍS DE NUNCA JAMÁS**". Jesús Salvo
"**SOMOS AMIGOS**". Carlos Solano
"**NO DIGAS NADA**". Silvia Abascal
"**ESTOCOLMO**". Álvaro Martin
"**SPLIT UP**". Carlos Caro
"**E.R.E. (EXPEDIENTE DE REGULACIÓN DE ENCHUFES)**". Alicia Puig
"**FIRME USTED AQUÍ**". Rodrigo Zarza
"**FELICIDAD**". Ferrán Queralt
"**DESCONEXION**". Juan López Moreno Corto seleccionado de la sección Aragón Proyecta.

BOVEDA DEL ALBERGUE
23:00 h Punto de Encuentro *Entrada Libre*
Vision de diferentes audiovisuales preparados para que reflejen el sector de nuestra comunidad. Actuación grupo "**JAMM DE BLUES**"

LUNES 24/11/2014

CINES ARAGONIA (Sala 14)
18:00 h Certamen Cortos Ficción / 6 (100') **2 €**
"**FLEXIBILITY**". Remedios Crespo
"**VIOLETA**". Daniel Mena
"**GRAN FUTURO**". Sergio González Patón
"**LOVE CRISIS**". Chus de Castro y Olga Ruano
"**EL PEZ**". José Manuel Herraiz
"**GARAND**". Rodrigo Atienza
"**COWBOYS**". Bernabé Rico

CINES ARAGONIA (Sala 14)
20:00 h Certamen Cortos Ficción / 7 (122') **2 €**
"**CORDELIAS**". Gracia Querejeta
"**AHORA ES CUANDO ME BESAS**". Ángeles Maeso
"**ALBA**". Lucas Caston
"**EN DIRECTO**". Wenceslao Scyzoryk
"**42 LATIDOS**". Joaquin Villalonga
"**STELA**". Ainhoa Menéndez
"**ABSOLUTAMENTE PERSONAL**". Julián Medino Díaz
"**BONO**". Ciro Altabas

BOVEDA DEL ALBERGUE
23:00 h Punto de Encuentro ***Entrada Libre***

Martes 25/11/2014

CENTRO HISTORIAS (Salón de Actos)
11:30 h Encuentro Profesional ***Entrada Libre***

CENTRO DE HISTORIAS (Cafetería)
16:30 h Café con… ***Entrada Libre***

CENTRO DE HISTORIAS (Salón de actos)
17:30 h Certamen Documental / 10 (194') **2 €**
"**RÉQUIEM NUCLEAR**". Sonia LLera
"**WILDMED, EL ULTIMO BOSQUE MEDITERRANEO**" Arturo Menor
"**ARAGÓN RODADO**". Vicky Calavia

CINES ARAGONIA (Sala 14)
18:00 h Certamen Largos Opera Prima / 2 (100') **2 €**
"**ENCONTRADOS EN NYC**". Dani Zarandieta

FORUM FNAC
19:00 h Panorama Audiovisual Internacional ***Entrada Libre***
Selección de trabajos de diferentes partes del Mudo, donde podremos disfrutar de lo que se hace en diferentes países.

CINES ARAGONIA (Sala 14)
20:00 h Certamen Largos Opera Prima / 3 (93') **2 €**
"**STOCKHOLM**". Rodrigo Sorogoyen

BOVEDA DEL ALBERGUE
23:00h Punto de Encuentro Entrada Libre

Miercoles 26/11/2014

CENTRO DE HISTORIAS (Salón de Actos)
09:30 h Masterclass Animación para escolares ***Entrada Libre***

CENTRO DE HISTORIAS (Salón de Actos)
11:30 h Encuentro Profesional ***Entrada Libre***

CENTRO DE HISTORIAS (Cafetería)
16:30 h Café con… ***Entrada Libre***

CINES ARAGONIA (Sala 14)
18:00 h Certamen Largos Opera Prima / 4 (109') **2 €**
"**LAS HIJAS DE DANAO**". Fran Kapilla

FORUM FNAC
19:00 h Panorama Audiovisual Andaluz ***Entrada Libre***
Selección de trabajos del último año, donde podremos disfrutar de lo que se hace en la Comunidad de Andalucía.

CENTRO DE HISTORIASS (Salón de actos)
19:00 h Memoria Histórica ***Entrada Libre***
Proyección de la película "**¿DONDE ESTAS? LES ENFANTS VOLÉS**?" de Sandrine Mercier y Juan Gordillo, 2012, 52, contaremos con la presencia de los directores.

ZONA PASEO INDEPENDENCIA
19:00 h Street Marketing
Teatro Cinematográfico

CINES ARAGONIA (Sala 14)
20:00 h Certamen Largos Opera Prima / 5 (90') **2 €**
"**HUIDAS (ESCAPES)**". Mercedes Gaspar

BOVEDA DEL ALBERGUE
23:00 h Punto de Encuentro ***Entrada Libre***

Jueves 27/11/2914

CENTRO DE HISTORIAS (Salón de Actos)
09:30 h Masterclass Animación para escolares ***Entrada Libre***

CENTRO DE HISTORIAS (Aula Mirador)
11:30 h Encuentro Profesional ***Entrada Libre***

CENTRO DE HISTORIAS (Cafetería)
16:30 h Café con… ***Entrada Libre***

FILMOTECA
17:3 0h Certamen Documental / 6 (104') **2 €**
"**CAMINOS PROPIOS**". Raul Guiiu

"**ZARPAZOS ! UN VIAJE POR EL SPANISH HORROR**". Víctor Matellano
"**VADUZ**". Adrian Sanchez y Paola Oliveras

CINES ARAGONIA (Sala 14)
18:00 h Certamen Largos Opera Prima / 6 (94') **2 €**
"**OPERASIONES ESPESIALES**". Paco Soto

FORUM FNAC
19:00 h Palmares de la ultima edición del TIMELINE FILM FESTIVAL ***Entrada Libre***
Selección de trabajos del último año, donde podremos disfrutar de lo que se hace en Italia.

CENTRO DE HISTORIAS (Salón de actos)
18:00 h Proyección Especial (134') ***Entrada Libre***
"**GOYA**" de Konrad Wolf. 1970/71

ZONA ARAGONIA
19:00 h Street Marketing
Teatro Cinematográfico

CINES ARAGONIA (Sala 14)
19:45 h Certamen Aragón Negro (108') **2 €**
"**SERENA**". Eric Lamhène (Luxemburgo)
"**BLINK**". Diego Latorre (España)
"**LINE UP**". Alex Julià. (España)
"**ÇA VA RENTRER**". Pierre-Louis Levacher (Francia)
"**CABEZA DE TURCO**". Juan Moya. (España)
"**DEALER**". Ben Dawkins. (Reino Unido)
"**REY AHOGADO**". Silvia Pradas (España)
"**NIEBLA**". Bruno Sarabia (España)

FILMOTECA
20:00 h Certamen Documental / 7 (72') **2 €**
"**EL HOMBRE Y LA MÚSICA**". Laura Sipan
"**JAQUE**". Nacho Rubio

CINES ARAGONIA (Sala 14)
21:30 h Estreno Especial Premio del Corto al Largo
Entrada Libre con invitación a través del Festival
"**MORTADELO Y FILEMÓN CONTRA JIMMY EL CACHONDO**". Javier Fresser. 2014

BOVEDA DEL ALBERGUE
23:00 h Punto de Encuentro ***Entrada Libre***

Viernes 28/11/2014
CENTRO DE HISTORIAS (Aula Mirador)
11:30 h Encuentro Profesional ***Entrada Libre***

CENTRO DE HISTORIAS (Cafetería)
16:30 h Café con… ***Entrada Libre***

FILMOTECA
17:30 h Certamen Documental / 8 (102') **2 €**
"Entre Colegas". Mabel Lozano
"**AGUSTÍNSANZ,ELULTIMOARQUITECTOFIEL**". José Manuel Herraiz
"**ESPÉS**". Tánit Fernández y Isaac Rodríguez
"**NACHO CALORRO ¡NO FIGHT NO LIFE!**". Emilio Sanchez Zaballos

CENTRO DE HISTORIAS (Salón de actos)
18:00 h Especial littlesecretfilm ***Entrada Libre***
Proyección de los largometrajes "**REALMOVIE**" de Pablo Maqueda y "**TODOS MIS SECRETOS**" de Manuel Bartual.

FORUM FNAC
19:00 h Proyección Especial ***Entrada Libre***
"**EL PEQUEÑO FANTASMA**" de Curt Linda. 1992

FILMOTECA
20:15 h Certamen Documental / 9 (103') **2 €**
"**EL VIAJE DE LAS REINAS**". Patricia Roda
"**CON LA SOLFA EN LA CABEZA**". Maxi Campo

FILMOTECA
22:15 h Panorama / 4 (78') **2 €**
Proyección de la película "**ARTICO**" de Gabriel Velázquez, 2013

BOVEDA DEL ALBERGUE
23:00 h Punto de Encuentro ***Entrada Libre***

Sábado 29/11/2014
AUDITORIO ZARAGOZA (Sala Mozart)
12:00 h **GALA DE CLAUSURA** ***Entrada Libre***

FILMOTECA
17:30 h Panorama / 5 (111') **2 €**
Proyección de la película "**STELLA CADENTE**" de Luis Millarro, 2014

FILMOTECA
20:00 h Palmares Largometraje Opera Prima, 2014 **2 €**
22:00 h Panorama / 6 (93') **2 €**
Proyección de la película "**TODOS ESTÁN MUERTOS**" de Beatriz Sanchis, 2014

BOVEDA DEL ALBERGUE
23:00 h Fiesta Clausura ***Entrada Libre***

Domingo 30/11/2014
CENTRO DE HISTORIAS (Salón de Actos)
11:30 h Palmares Cortometrajes FCZ 2014 ***Entrada Libre***

OFICINA FESTIVAL Y SEDE PRINCIPAL

Centro de Historias | Pza. San Agustín, 2 | Bus 21-22-29-30-35-39-N1

SEDES OFICIALES

CINES ARAGONIA | Avenida Juan Carlos I, 44 | Bus 22-35-41-42-53-CI1-CI2

AUDITORIO DE ZARAGOZA | Calle Eduardo Ibarra, 3 | Bus 35-42-53-CI1-CI2 | Tranvia L-1

FILMOTECA ZARAGOZA | Plaza San Carlos, 4 (Palacio de los Morlanes) | Bus 21-22-29-35-39

CENTRO CÍVICO TEODORO SÁNCHEZ PUNTER | Plaza Mayor, s/n (barrio San José) | Bus 24-25-39-40-51-N5 | Tranvia L-1

SALÓN DE ACTOS CAIXAFORUM | Calle José Anselmo Clave, 11 | Bus Bus: 21-22-23-31-51

BÓVEDA DEL ALBERGUE | Calle Predicadores, 70 | Bus 23-32-33-34-36

FÓRUM FNAC | Calle Coso, 25-27 | Bus Bus 21-22-33-34-35-52-N1-N2-N3-N7 | Tranvia L-1

ESPACIO AMBAR | Calle Ramon Berenguer IV, 1 | Bus 24-23-39-40

Exceptuando donde especifique que la entrada sea libre. En este último caso será hasta completar aforo (En las sesiones de pago, serán válidas las acreditaciones para canjear por una entrada).

La organización se reserva el derecho a modificar o cambiar parte del programa, si así lo viese conveniente o por causas ajenas a la misma.

Diseño: www.c2comunicacion.com

Otras Colaboraciones

Empresas Colaboradoras

Colaboran

Medios Oficiales

Organizan

www.festivalcinezaragoza.com

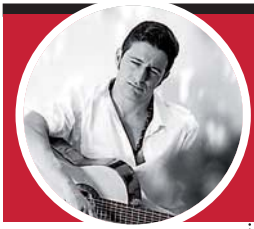

música

El Centro de Historias de Zaragoza acogerá la segunda edición del Concurso de flamenco para aficionados. Las eliminatorias de la modalidad de cante y guitarra se celebrarán los días 4, 5 y 6 de noviembre. La final de ambas modalidades se disputará el 14 de noviembre en una sesión que contará con David Palomar como artista invitado.

20.30 h. **Teatro. Carretera y manta.** Teatro del Mercado. **10,50-14,50 euros.**

20:30 h. **Teatro. La Coja Dansa "Qualsevol".** Teatro de la Estación. **10-14 euros.** Red Ibercaja y Corte Inglés.

20:30 h. **Teatro. Martín Montans "La Magia es vida".** Teatro Bicho. **5 euros.**

21:00 h. **Música. Pigalle Jazz.** Jazz al Margen. CC Rio Ebro. **GRATUITO**

21:00 h. **Música. Panorama Electrónico y FDAU x Zaragoza Latina.** Zaragoza Latina. CMA Las Armas. **5 euros.** Red Ibercaja.

21:00 h. **Música. Tributo Bon Jovi.** Bóveda del Albergue. **GRATUITO**

21:00h. **Música. Eskorzo.** Sala López. **10-12 euros.**

21:00 h. **Música. Villanueva.** La Lata de Bombillas. **8-10 euros.**

21:00 h. **Teatro. Luz Verde Teatro "Brainstorming".** Sala El Extintor. **6 euros.**

21:30 h. **Música. O Carolan.** Terraza Bar El Corazón Verde. **4 euros.**

21:30 h. **Teatro. Jaime Ocaña y Catalina Pueyo "Mundo rotundo".** Espacio La Vía Láctea. **5 euros.**

22:00 h. **Música. Quique González + Lapido.** Sala Oasis. **21-24 euros.**

22:00 h. **Música. YouRock.** Creedence. **5 euros.**

22:00 h. **Música. James Taylor Quartet.** Jazz Zaragoza. Sala Multiusos (Auditorio de Zaragoza). **24-26 euros.**

23:00 h. **Música. Jorgito Kamankola.** Bóveda del Albergue. **5 euros.**

00:00 h. **Música. Lizzy Borden + Los Lugers + Killus.** Teatro de las Esquinas. **20-24 euros.**

00:00 h. **Música. La Otra vs La Botica.** Bar La Botica. **GRATUITO**

00:00 h. **Teatro. IV Concurso Nacional de Monólogos Da Luxe.** De Luxe Café Cantante. **GRATUITO**

S08/11/14

12:30 h. **Infantil. Pinsueño Cuentacuentos.** Terraza Bar El Corazón Verde. **GRATUITO**

17:00 h. **Música. Big Band de Huesca.** Jazz al Margen. CC Rio Ebro. Edificio Fernández Ordoñez. **GRATUITO**

17:30 h. **Música. Los Moussakis.** Caixaforum. **3 euros.** Red La Caixa.

18:00 h. **Cine. Posleslovive / Epílogo.** Ciclo Marlen Khutsiyev. Filmoteca. **2 euros.**

18:00 h. **Infantil. Teatro de la Luna "Los tres cerditos o cuatro".** Teatro Arbolé. **7-8 euros.**

18:00 h. **Música. Concierto a beneficio de AMAC-GEMA.** Sala Mozart (Auditorio de Zaragoza). **15 euros.** Red Ibercaja.

18:30 h. **Música. Concierto didáctico de Jazz.** Sones de Otoño. CC Tio Jorge. **GRATUITO**

18:30 h. **Música. Marimbrass.** Ciclo Notas y Músicas. CC Santa Isabel. **GRATUITO**

18:45 h. **Cine. "Los niños escondidos".** Conmemoración de la "Noche de los cristales rotos". Centro Joaquín Roncal. **GRATUITO**

19:00 h. **Teatro. Shudum Teatro "Vagos y Maleantes".** CC Universidad. **6-8 euros.** Red Ibercaja y Corte Inglés.

teatro

El showman Pablo Carbonell visita este mes junto a otros artistas el Café Da Luxe para hacer reír al público con los mejores monólogos. Además, Da Luxe presenta este mes la cuarta edición del Concurso Nacional de Monólogos, que se celebrará cada viernes del mes de noviembre hasta la gran final del 5 de diciembre.

20:00 h. **Cine. El inquilino.** Ciclo Fernando Fernán Gómez. Filmoteca. **2 euros.**

20:00 h. **Música. Panorama Viva la Canción.** Zaragoza Latina. CMA Las Armas. **12-15 euros.** Red Ibercaja.

20:30 h. **Teatro. La puta enamorada.** Teatro Principal. **6-26 euros.** Red Ibercaja.

20:30 h. **Teatro. Javier Ercilla "Poe improvisado".** Teatro Bicho. **2 euros.**

21:00 h. **Música. Laínez Blues + Supermirafiori.** Creedence. **GRATUITO**

21:00 h. **Música. Las Novias.** Sala Oasis. **12-15 euros.**

21:00 h. **Música. Los Ganglios + El Gran Puzzle Cózmico.** Sala López. **10-12 euros.**

21:00 h. **Teatro. Cia. Germand "Sin Trampa ni Cartón".** Sala El Extintor. **6 euros.**

21:30 h. **Música. El 5º Elemento.** Sala Zeta. **3 euros.**

21:30 h. **Música. Led Zepp + Black Ice.** Sala Roxy. **8-10 euros.**

21:30 h. **Música. The Jazzpirals.** Terraza Bar El Corazón. **4 euros.**

21:30 h. **Teatro. Carretera y manta.** Teatro del Mercado. **10,50-14,50 euros.**

22:00 h. **Música. Ché Sudaka.** Verbena Global 2014. CC Delicias. **5-8 euros.**

22:00 h. **Música. Embarrena.** La Ley Seca. **GRATUITO**

22:00 h. **Música. Kurt Rosenwinkel New Quartet.** Jazz Zaragoza. Sala Multiusos (Auditorio de Zaragoza). **24-26 euros.**

23:00 h. **Música. Rock en la Boveda.** Bóveda del Albergue. **GRATUITO**

00:00 h. **Música. Chronic Sound + Zeri Kruger.** Bar La Botica. **GRATUITO**

00:00 h. **Música. Destruction.** Teatro de las Esquinas. **20-24 euros.**

00:00 h. **Música. Holiday Experimental.** Sala Oasis. **10 euros.**

00:00 h. **Teatro. Monólogos Da Luxe: Sr. Corrales.** De Luxe Café Cantante. **GRATUITO**

D09/11/14

12:00 h. **Música. Dixielandia.** Jazz al Margen. CC Rio Ebro. **GRATUITO**

12:00 h. **Infantil. Los Moussakis.** Caixaforum. **3 euros.** Red La Caixa.

12:00 y 18:00 h. **Infantil. Teatro de la Luna "Los tres cerditos o cuatro".** Teatro Arbolé. **7-8 euros.**

12:30 h. **Música. Matineé con La Run Run.** Terraza Bar El Corazón Verde. **GRATUITO**

18.30 h. **Teatro. Carretera y manta.** Teatro del Mercado. **10-,50-14,50 euros.**

18:00 h. **Música. Concierto a beneficio de AECC.** Sala Mozart (Auditorio de Zaragoza). **10-12 euros.** Red Ibercaja.

18:00 h. **Infantil. La flautika mágica con Mikrópera.** CC Miralbueno. **3 euros.**

18:30 h. **Teatro. La puta enamorada.** Teatro Principal. **6-26 euros.** Red Ibercaja.

19:00 h. **Cine. "Little Miss Sunshine",** de Jonathan Dayton y Valerie Faris. Ciclo: Road Movies, cine en el asfalto. CAI Luzán. **2,2-4,5 euros.** Red Ibercaja.

19:00 h. **Música. Gabacho Marococonnection.** Jazz al Margen. CC Rio Ebro. Edificio Fernández Ordoñez. **GRATUITO**

infantil

La compañía L'Horta Teatre presenta la obra Martina y el bosque de papel en el Teatro Arbolé de Zaragoza. Esta historia propone un viaje por la naturaleza y una forma lúdica y pedagógica de acercarse a las estaciones del año a través de la mirada inocente y curiosa de una niña de papel que aprende a amar la naturaleza como un amigo más.

19:00 h. **Teatro. Shudum Teatro "Vagos y Maleantes".** CC Universidad. **6-8 euros.** Red Ibercaja y Corte Inglés.

19:00h. **Música. Julie Fowlis.** Caixaforum. **6-12 euros.** Red La Caixa.

20:00 h. **Música. Domingos de Jazz.** Bóveda del Albergue. **GRATUITO**

20:00 h. **Música. Kenny Garrett Quintet.** Jazz Zaragoza. Sala Multiusos (Auditorio de Zaragoza). **24-26 euros.**

20:00 h. **Teatro. Los Bichos improvisan.** Teatro Bicho. **3 euros.**

20:00 h. **Teatro. Cia. Germand "Sin Trampa ni Cartón".** Sala El Extintor. **6 euros.**

L10/11/14

19:00 h. **Conferencia. Artis et artifices.** SPQR La sociedad romana. Caixaforum. **4 euros.**

20:00 h. **Ópera. Aída. Compañía Concertlírica.** Teatro Principal. **6-36 euros.** Red Ibercaja.

20:15 h. **Música. Judith Jáuregui.** XVII Ciclo de Grandes Solistas Pilar Bayona. Sala Mozart (Auditorio de Zaragoza). **10-40 euros.** Red Ibercaja.

M11/11/14

09:30 h. **Conferencia. Domingo Buesa "El legado intelectual de la Económica para el siglo XXI".** Ibercaja Patio de la Infanta. **GRATUITO**

19:00 h. **Conferencia. El Libro de los muertos.** Desenvolviendo las momias egipcias. Caixaforum. **2-4 euros.** Red La Caixa.

19:30 h. **Conferencia. María Cinta Osácar "¿Qué es un cristal? Historia de una respuesta".** Ibercaja Zentrum. **GRATUITO**

19:30 h. **Música. Jordán Tejedor (violín) y Pablo Lleida (piano).** CAI Luzán. **8-10 euros.** Red Ibercaja.

20:00 h. **Cine. La vida de los peces.** Zaragoza Latina. CMA Las Armas. **GRATUITO**

20:00 h. **Ópera. Nabucco. Compañía Concertlírica.** Teatro Principal. **6-36 euros.** Red Ibercaja.

20:15 h. **Música. Orquesta Sinfónica del Conservatorio Superior de Música de Aragón.** XX Temporada de Grandes Conciertos de Otoño. Sala Mozart (Auditorio de Zaragoza). **15-40 euros.**

X12/11/14

19:30 h. **Conferencia. XIX Jornadas de Canto Gregoriano.** CAI Luzán. **GRATUITO**

J13/11/14

11:30 h. **Teatro. Canciones de titiriteros.** II Mercado Artes Escénicas. Teatro Arbole.

13:00 h. **Teatro. Retrato revelado.** II Mercado Artes Escénicas. Teatro de las Esquinas.

16:00 h. **Teatro. Esto me suena.** II Mercado Artes Escénicas. Teatro Arbole.

17:30 h. **Teatro. La tiranía de la belleza.** II Mercado Artes Escénicas. Teatro de la Estación.

18:00 h. **Cine. Mayores con reparos.** Ciclo Fernando Fernán Gómez. Filmoteca. **2 euros.**

19:00 h. **Cine. Documental y Debate con Philippe Lanfranchi.**

teatro

Qualsevol es un espectáculo de danza contemporánea con altas dosis de experimentación y crítica, con el objetivo de centrar su atención en una frase hecha: jugarse la vida. Poniendo el cuerpo al servicio de la dramaturgia, los de La Coja Dansa recurren a acciones que rozan lo lúdico logrando escenas de gran belleza visual.

Centenario 1914-2014 Memoria. Centro de Historias. **GRATUITO**

19:00 h. **Conferencia. Las Meninas, de Velázquez: la posición del espectador frente a la obra.** Caixaforum. **2-4 euros.** Red La Caixa.

19:00 h. **Teatro. Mejor Sin.** II Mercado Artes Escénicas. CC La Almozara.

19:30 h. **Música. Coral Amici Musicae Juvenil.** CAI Luzán. **6,5-13,2 euros.** Red Ibercaja.

20:00 h. **Cine. Crimen imperfecto.** Ciclo Fernando Fernán Gómez. Filmoteca. **2 euros.**

20:00 h. **Cine. Infancia Clandestina.** Zaragoza Latina. CMA Las Armas. **GRATUITO**

20:00 h. **Música. Clásica en La Bóveda.** Bóveda del Albergue. **GRATUITO**

20:00 h. **Música. Crisálida + Insolenzia.** Artes Escénicas. CC Delicias

20:30 h. **Teatro. El Público a Escena.** Teatro Bicho. **GRATUITO**

20:30 h. **Teatro. Adictos.** II Mercado Artes Escénicas. Teatro del Mercado. **13 euros.**

20:30 h. **Teatro. De amor y lujuria.** Teatro Principal. **6-26 euros.** Red Ibercaja.

20:45 h. **Teatro. Marx en el Soho.** II Mercado Artes Escénicas. Teatro de las Esquinas.

21:00 h. **Cine. "Dracula (versión mexicana)",** de George Melford. Terraza Bar El Corazón Verde. **GRATUITO**

21:30 h. **Música. Despierta McFly.** II Mercado Artes Escénicas. La Ley Seca. **6 euros.**

21:30 h. **Música. Dr. Cuti & The Mogambos + Mabuse y los Compayos.** II Mercado Artes Escénicas. Sala López.

22:00 h. **Música. El Mantel de Noa.** II Mercado Artes Escénicas. Bóveda del Albergue. **5 euros.**

22:00 h. **Música. Hotel.** II Mercado Artes Escénicas. Sala Zeta.

22:00 h. **Música. Maryone Fly.** II Mercado Artes Escénicas. Creedence.

23:00 h. **Música. Nacho Estévez.** II Mercado Artes Escénicas. La Campana de los Perdidos.

23:00 h. **Música. The Shimm.** II Mercado Artes Escénicas. Sala Eccos.

23:00 h. **Teatro. Javier Aranda.** Parias. II Mercado Artes Escénicas. Eve`s Bayou.

V14/11/14

09:30 h. **Teatro. Babel de cuentos.** II Mercado Artes Escénicas. Teatro Arbolé.

16:00 h. **Teatro. Nautraxtos.** II Mercado Artes Escénicas. Teatro de las Esquinas.

17:30 h. **Teatro. Peer Gynt, el aventurero.** II Mercado Artes Escénicas. Teatro Arbolé.

18:00 h. **Cine. Ana y los lobos.** Ciclo Fernando Fernán Gómez. Filmoteca. **2 euros.**

18:30 h. **Música. Final II Concurso de Flamenco para aficionados de Zaragoza.** Centro de Historias. **5 euros.**

19:00 h. **Teatro. In-Extremis.** II Mercado Artes Escénicas. Eve`s Bayou.

20:00 h. **Cine. Mayores con reparos.** Ciclo Fernando Fernán Gómez. Filmoteca. **2 euros.**

música

Particia Kraus actuará en el Teatro del Mercado de la capital aragonesa para presentar su último disco, Divazz. La voz de Patricia Kraus se adapta a la perfección a este título, ofreciendo en sus temas la particularidad de instrumentaciones y ritmos radicalmente diferentes a los acostumbrados, incentivando la versatilidad de la voz privilegiada de una artista genuina .

20:00 h. **Música. Coral IES Félix de Azara.** IX Ciclo Música a Voces en los Museos. Museo Pablo Gargallo. **GRATUITO**

20:30 h. **Teatro. Adictos.** II Mercado Artes Escénicas. Teatro del Mercado. **13 euros.**

20:30 h. **Teatro. Las dos bandoleras.** Teatro Principal. **6-26 euros.** Red Ibercaja.

20:30 h. **Teatro. Ligeros de equipaje.** II Mercado Artes Escénicas. CC Teodoro Sánchez Púnter.

21:00 h. **Conferencia. Presentación poemario Samuel Hereza.** Teatro Bicho. **GRATUITO**

21:00 h. **Música. 14KM.** II Mercado Artes Escénicas. CC Delicias.

21:00 h. **Música. Olga y los Ministriles.** II Mercado Artes Escénicas. CC La Almozara.

21:00 h. **Música. Red Velvet + Marqués.** Creedence. **3,5 euros.**

21:00 h. **Teatro. Luz Verde Teatro "Brainstorming".** Sala El Extintor. **6 euros.**

21:00 h. **Teatro. Miguel Ángel Berna & La Notte della Taranta.** Sala Mozart (Auditorio de Zaragoza). 20-28 euros. Red Ibercaja.

21:30 h. **Música. Maldita Nerea.** Palacio de Congresos de Zaragoza. **22-28 euros.** Venta en El Corte Inglés.

21:30 h. **Música. The Bourbons.** Terraza Bar El Corazón Verde. **4 euros.**

21:30 h. **Música. Trio de guitarras clásicas.** Sala Zeta. **5 euros.**

21:30 h. **Teatro. Improvisaciones con Javier Ercilla y Paco Bruna.** Espacio La Vía Láctea. **3 euros.**

21:30h. **Música. La Habitación Roja.** Sala López. **21-24 euros.**

22:00 h. **Música. Das Laundromat.** II Mercado Artes Escénicas. La Lata de Bombillas.

22:00 h. **Música. Mishkin.** La Ley Seca. **4 euros.**

22:00 h. **Música. Tinglao Fusion Band.** Sala Roxy.

23:00 h. **Música. El mantel de Noa.** II Mercado Artes Escénicas. CC La Almozara.

23:00 h. **Música. Esparatrapo.** II Mercado Artes Escénicas. La Casa Del Loco.

23:00 h. **Música. Huesca Big Band.** II Mercado Artes Escénicas. Bóveda del Albergue. **5 euros.**

23:00 h. **Música. Oui People.** II Mercado Artes Escénicas. El Zorro.

23:00 h. **Música. Rubén Jiménez y Juan Dual.** II Mercado Artes Escénicas. La Campana de los Perdidos.

23:00 h. **Música. Tinglao Fusion Band.** II Mercado Artes Escénicas. Sala Roxy.

23:00 h. **Teatro. Arte de las putas.** II Mercado Artes Escénicas. Teatro de las Esquinas.

00:00 h. **Música. Sr. Lufthansa & Emceemismado.** Bar La Botica. **GRATUITO**

00:00 h. **Teatro. IV Concurso Nacional de Monólogos Da Luxe.** De Luxe Café Cantante. **GRATUITO**

S15/11/14

09:45 h. **Teatro. Magic Casting.** II Mercado Artes Escénicas. Teatro Arbolé.

11:00 h. **Conferencia. Antonio Astorgano "La Alegoría de las Bellas Artes de Fray Manuel Bayeu".** Ibercaja Patio de la Infanta. **GRATUITO**

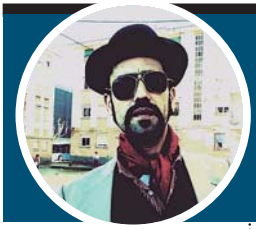

teatro

Carretera y Manta utiliza la estética de los gitanos con el organillo, así Producciones Virdiana presenta este espectáculo mostrándonos a un cómico que después de un fugaz y fracasado paso por las nuevas tendencias escénicas, se ve abocado a trabajar en el más bajo escalafón del arte dramático para sobrevivir.

12:30 h. **Teatro. El caso Perry.** II Mercado Artes Escénicas. CC Teodoro Sánchez Púnter.

16:00 h. **Teatro. L'Avant-Première.** II Mercado Artes Escénicas. Teatro de las Esquinas.

17:30 h. **Infantil. Los Moussakis.** Caixaforum. **3 euros.** Red La Caixa.

17:30 h. **Teatro. El abrigo de Yorick.** II Mercado Artes Escénicas. Teatro Arbolé,

18:00 h. **Cine. Crimen imperfecto.** Ciclo Fernando Fernán Gómez. Filmoteca. **2 euros.**

19:00 h. **Infantil. Animalicos.** II Mercado Artes Escénicas. Teatro de la Estación.

19:00 y 21:30 h. **Teatro. Adictos.** II Mercado Artes Escénicas. Teatro del Mercado. **13 euros.**

19:00 y 22:30 h. **Cine. El secuestro de Michel Houellebecq.** CMU Pedro Cerbuna. **1-3 euros.**

19:30 h. **Conferencia. Manuel Forega "Antologia Locus Amoenus".** Bóveda del Albergue. **GRATUITO**

20:00 h. **Cine. Ana y los lobos.** Ciclo Fernando Fernán Gómez. Filmoteca. **2 euros.**

20:00, 20:45, 21:30 y 22:15 h. **Teatro. Arteatrozos "Llamada".** Teatro Bicho. **2 euros.**

20:30 h. **Teatro. Las dos bandoleras.** Teatro Principal. **6-26 euros.** Red Ibercaja.

20:45 h. **Teatro. Mundo rotundo.** II Mercado Artes Escénicas. Eve`s Bayou.

21:00 h. **Música. Ecléctica.** Bóveda del Albergue. **GRATUITO**

21:00 h. **Música. Exxasens + Alright the Captain.** Sala López. **6-8 euros.**

21:00 h. **Teatro. Miguel Ángel Berna & La Notte della Taranta.** Sala Mozart (Auditorio de Zaragoza). **20-28 euros.** Red Ibercaja.

21:00 h. **Teatro. Impro Fighters Revolution.** Sala Luis Galve. **16,5 euros.** Red Ibercaja.

21:30 h. **Música. Azul y Negro.** Sala Zeta. **8-10 euros.**

21:30 h. **Música. Pozal Rock 2014.** PDM Casetas. **20-24 euros.**

22:00 h. **Música. Dead Rabbits + My Expansive Awareness.** La Ley Seca. **8 euros.**

22:00 h. **Música. Yacine & the Oriental Groove.** Verbena Global 2014. CC Delicias. **5-8 euros.**

22:30 h. **Música. Los Brincos.** La Casa Del Loco. **8-10 euros.**

23:00 h. **Música. Blues en la Boveda.** Bóveda del Albergue. **GRATUITO**

23:00 h. **Música. Santiago Auserón (Juan Perro).** II Mercado Artes Escénicas. Teatro de las Esquinas.

00:00 h. **Música. Ale Musicman + Pequeño Puissy.** Bar La Botica. **GRATUITO**

00:00 h. **Teatro. Monólogos Da Luxe: José Andrés.** De Luxe Café Cantante. **GRATUITO**

D16/11/14

12:00 h. **Infantil. El Conciertazo.** Bóveda del Albergue. **GRATUITO**

12:00 h. **Infantil. Los Moussakis.** Caixaforum. **3 euros.** Red La Caixa.

18:00 h. **Teatro. Compadre lobo con la compañía de Mercé Framis** (Cataluña). Luces y sombras. C.C. Miralbueno. **3 euros.**

18:30 h. **Música. Jorge AvAnte.** Ciclo Notas y Músicas. CC Santa Isabel. **GRATUITO**

18:30 h. **Teatro. Adict@s.** Teatro del Mercado. **13 euros.**

cine

La Filmoteca de Zaragoza cierra el ciclo dedicado al actor, cineasta y escritor Fernando Fernán-Gómez con once proyecciones entre las que se encuentran El extraño viaje, El inquilino, La venganza de Don Mendo, Mayores con reparos, Crimen Imperfecto y Ana y los lobos. Este mes también finaliza el ciclo dedicado al cineasta soviético Marlen Khutsiyev.

18:30 h. **Teatro. Las dos bandoleras.** Teatro Principal. 6-26 euros. Red Ibercaja.

19:00 h. **Cine. "Into the wild",** de Sean Penn. CAI Luzán. 2,2 - 4,5 euros. Red Ibercaja.

19:00 h. **Teatro. Miguel Ángel Berna & La Notte della Taranta.** Sala Mozart. 20-28 euros. Red Ibercaja.

19:00 y 21:30 h. **Cine. El secuestro de Michel Houellebecq.** CMU Pedro Cerbuna. 1-3 euros.

19:00h. **Música. Ablaye Cissoko** (Senegal) **& Volker Goetze (EEUU).** Caixaforum. 6-12 euros. Red La Caixa.

19:30 h. **Conferencia. Fernando J. Lahoz "¿Para qué sirve la cristalografía? En el laboratorio y en la industria".** Ibercaja Zentrum. **GRATUITO**

19:30, 20:15, 21:00 y 21:45 h. **Teatro. Arteatrozos "Llamada".** Teatro Bicho. 2 euros.

20:00 h. **Música. Domingos de Jazz.** Bóveda del Albergue. **GRATUITO**

20:00 h. **Música. Laetitia Sadier + B Fachada.** Bombo y PLatillo. CC Delicias. 3-7 euros.

20:00 h. **Teatro. Rubén-Ciano (clowntautor).** Sala El Extintor. 5 euros.

L17/11/14

19:00h. **Conferencia. Ludi et spectacula.** SPQR La sociedad romana. Caixaforum. 4 euros.

M18/11/14

12:00 h. **Infantil. Concierto didáctico: La flauta mágica.** Palacio de Congresos de Zaragoza. 6 euros.

19:00 h. **Conferencia. El proyecto Djehuty y los secretos de la necrópolis tebana.** Desenvolviendo las momias egipcias. Caixaforum. 2-4 euros. Red La Caixa.

20:00 h. **Cine. Invasión.** Zaragoza Latina. CMA Las Armas. **GRATUITO**

X19/11/14

19:00 h. **Cine. La France.** Centenario 1914-2014 Memoria. Centro de Historias. **GRATUITO**

19:30 h. **Conferencia. XIX Jornadas de Canto Gregoriano.** CAI Luzán. **GRATUITO**

21:00 h. **Música. Pau Vallvé.** CMA Las Armas. 8-10 euros.

J20/11/14

17:30 h. **Cine. Festival de cine de Zaragoza.** Certamen documental. Filmoteca. **GRATUITO**

19:00 h. **Conferencia. La Ley de Memoria.** Centenario 1914-2014 Memoria. Centro de Historias. **GRATUITO**

19:00 h. **Conferencia. Las señoritas de Aviñón, de Picasso: el inicio de la contemporaneidad.** Caixaforum. 2-4 euros. Red La Caixa.

19:00 h. **Música. XV Aniversario del fallecimiento de Alfredo Kraus.** CAI Luzán. 2,2 - 4,5 euros. Red Ibercaja.

20:00 h. **Cine. Future Shorts Autumn Season.** Teatro de la Estación. 5 euros.

20:00 h. **Música. Clásica en La Bóveda.** Bóveda del Albergue. **GRATUITO**

cine

El Festival de Cine de Zaragoza (FCZ), se transforma para celebrar su decimonovena edición y promete importantes novedades que se asemejarán a la imagen del cartel anunciador de este año, un león que ruge. Esta nueva edición del Festival de Cine de Zaragoza, que comenzó su andadura en 1995, tendrá lugar del 20 al 29 de noviembre.

20:00 h. **Teatro. Société de la Mouffette "Ovidia, coeurs en transit".** Teatro Arbolé. **10-12 euros.**

20:15 h. **Cine. Pelo malo.** Festival de cine de Zaragoza. Sección Panorama. Filmoteca. **GRATUITO**

20:15 h. **Música. Württembergische Philarmonie.** XX Temporada de Grandes Conciertos de Otoño **2014.** Sala Mozart (Auditorio de Zaragoza). **15-45 euros.** Red Ibercaja.es

20:30 h. **Música. Divazz.** Teatro del Mercado. **12,50-15,50 euros.**

20:30 h. **Teatro. El Público a Escena.** Teatro Bicho. **GRATUITO**

21:00 h. **Cine. "La isla de la muerte",** de Mark Robson. Terraza Bar El Corazón Verde. **GRATUITO**

22:00 h. **Música. Electroswing con Dani Canelo.** Creedence. **GRATUITO**

V21/11/14

17:30 y 20:00 h. **Cine. Festival de cine de Zaragoza.** Certamen documental. Filmoteca. **GRATUITO**

19:30 h. **Conferencia. Robert Lensink "Recent developments in microfinance: the relevance of microfinance plus".** Ibercaja Patio de la Infanta. **GRATUITO**

20.30 h. **Teatro. El escenario ambulante.** Teatro del Mercado. **12,5-14,5 euros.**

20:00 h. **Música. Caprichos españoles** (selección música española)**. Orquesta Laudística Harmonía.** Conciertos Otoño. CC La Almozara. **5 euros.**

20:00 h. **Música. Coral Juan de Lanuza.** IX Ciclo Música a Voces en los Museos. Museo Pablo Gargallo. **GRATUITO**

20:00 h. **Teatro. Société de la Mouffette "Ovidia, coeurs en transit".** Teatro Arbolé. **10-12 euros.**

20:30 h. **Música. O Carolan.** CAI Luzán. **6,5-13,2 euros.** Red Ibercaja.

20:30 h. **Teatro. Otra vuelta de tuerca.** Teatro Principal. **6-26 euros.** Red Ibercaja.

20:30 h. **Teatro. Pinta de irlandés.** Teatro Bicho. **5 euros.**

21:00 h. **Música. Bigott.** Sala Oasis. **12-15 euros.**

21:00 h. **Música. Los Coronas.** CMA Las Armas. **12-15 euros.**

21:00 h. **Música. Mujeres + The Bards.** Sala Roxy. **10 euros.**

21:00 h. **Música. Tablao de Jotas.** Bóveda del Albergue. **GRATUITO**

21:00 h. **Teatro. Luz Verde Teatro "Brainstorming".** Sala El Extinto. **6 euros.**

21:00 h. **Música. Habeas Corpus + Proyecto Hombre.** Sala López. **10-12 euros.**

21:30 h. **Música. Dos Pasos.** Terraza Bar El Corazón Verde. **4 euros.**

21:30 h. **Música. Miguel Poveda.** Sala Mozart (Auditorio de Zaragoza). **26-36 euros.** Red Ibercaja.

21:30 h. **Teatro. Sabotaje Teatro "Stultitia".** Espacio La Vía Láctea. **5 euros.**

21:45 h. **Cine. Casi inocentes.** Festival de cine de Zaragoza. Sección Panorama. Filmoteca. **GRATUITO**

22:00 h. **Música. Concierto benéfico Tejiendo Esperanzas con Santi Rex + Minerva + Crisálida + La Nube + Dr. Kowalski + Nubosidad Variable + Stabilito.** La Casa del Loco. **5 euros**

música

El estadounidense Tom Brosseau junto con el zaragozano Jorge Pérez (2 de noviembre), la francesa Laetita Sadier y el portugués B Fachada (16 de noviembre) y la colombiana Lucrecia Dalt y la española Ana Muñoz (30 de noviembre) visitan este mes el Centro Cívico Delicias de la capital aragonesa dentro del Ciclo Bombo y Platillo Otoño 2014.

22:00 h. **Música. Knurfettes.** La Ley Seca. **7 euros.**

22:00 h. **Música. Plqtea.** Creedence. **4 euros.**

00:00 h. **Música. Dj Ciareslautern (Gijón).** Bar La Botica. **GRATUITO**

00:00 h. **Teatro. IV Concurso Nacional de Monólogos Da Luxe.** De Luxe Café Cantante. **GRATUITO**

S22/11/14

10:00 h. **Estación de Juegos-V Encuentro de juegos de mesa.** CC Estación del Norte. **GRATUITO**

11:00 h. **Conferencia. Gonzalo Borrás "Retrato del pintor Mariano Salvador Maella, de Ramón Bayeu".** Ibercaja Patio de la Infanta. **GRATUITO**

18:00 h. **Infantil. Tantarantana Teatre "El vestido nuevo de Caperucita con Botas".** Teatro Arbolé. **7-8 euros.**

18:30 h. **Teatro. Maricastaña.** Sones de Otoño. CC Tio Jorge. **2 euros.**

19:00 h. **Teatro. XXV aniversario de Estampa Baturra.** Palacio de Congresos. **15 euros.** Red Ibercaja.

19:00 y 22:30 h. **Cine. Cinema paradiso.** CMU Pedro Cerbuna. **1-3 euros.**

19:30 h. **Teatro. Cambaleo Teatro "Nunca debimos empezar por ahí".** Teatro de la Estación. **10-14 euros.** Red Ibercaja y Corte Inglés.

19:30, 20:15 y 21:00 h. **Teatro. Microteatro experimental.** Teatro Bicho. **2-5 euros.**

20:00 h. **Música. Michael Schenker.** Teatro de las Esquinas. **30 euros.**

20:30 h. **Teatro. Otra vuelta de tuerca.** Teatro Principal. **6-26 euros.** Red Ibercaja.

21.30 h. **Teatro. El escenario ambulante.** Teatro del Mercado. **12,5-14,5 euros.**

21:00 h. **Música. Foo Band.** Bóveda del Albergue. **GRATUITO**

21:00 h. **Música. Iberia Sumergida.** La Casa Del Loco.

21:00h. **Música. Niños Mutantes.** Sala López. **15-18 euros.**

21:30 h. **Música. Virgil & The Accelerators.** Sala Roxy. **10-12 euros.**

22:00 h. **Cine. Purgatorio.** Festival de cine de Zaragoza. Sección Panorama. Filmoteca. **GRATUITO**

22:00 h. **Música. Manel Fuentes & The Springs Team.** Sala Oasis. **18-23 euros.**

22:00 h. **Música. Nakany Kanté.** Verbena Global 2014. CC Delicias. **5 euros.**

22:00 h. **Música. Nocturnos.** La Ley Seca. **5-8 euros.**

23:00 h. **Música. Milonga Argentina.** Bóveda del Albergue. **GRATUITO**

00:00 h. **Música. Maestro Sho Hai a los cds.** Bar La Botica. **GRATUITO**

00:00 h. **Teatro. Monólogos Da Luxe: Marco Antonio.** De Luxe Café Cantante. **GRATUITO**

D23/11/14

12:00 y 18:00 h. **Infantil. Tantarantana Teatre "El vestido nuevo de Caperucita con Botas".** Teatro Arbolé. **7-8 euros.**

18.30 h. **Teatro. El escenario ambulante.** Teatro del Mercado. **12,5-14,5 euros.**

18:30 h. **Música. Amankay.** Ciclo Notas y Músicas. CC Santa Isabel. **GRATUITO**

danza

Miguel Ángel Berna se une a La notte de la Taranta, el festival más importante en Europa de música tradicional italiana, en su nuevo espectáculo, que se podrá ver los días 14, 15 y 16 de noviembre en la Sala Mozart del Auditorio de Zaragoza. Este espectáculo, que cuenta con 17 músicos y 14 bailarines, pone en relación la tarantela y la jota aragonesa.

18:30 h. **Teatro. Otra vuelta de tuerca.** Teatro Principal. **6-26 euros.** Red Ibercaja.

19:00 h. **Cine. "Luna de papel",** de Peter Bogdanovich. Ciclo: Road Movies, cine en el asfalto. CAI Luzán. **2,2-4,5 euros.** Red Ibercaja.

19:00 h. **Teatro. Cambaleo Teatro "Nunca debimos empezar por ahí".** Teatro de la Estación. **10-14 euros.** Red Ibercaja y Corte Inglés.

19:00 y 21:30 h. **Cine. Cinema paradiso.** CMU Pedro Cerbuna. **1-3 euros.**

20:00 h. **Música. Domingos de Jazz.** Bóveda del Albergue. **GRATUITO**

20:00 h. **Teatro. Los Bichos improvisan.** Teatro Bicho. **3 euros.**

21:00h. **Música. Slam Allen Band.** Sala López. **10-12 euros.**

21:30 h. **Música. Electric Mary.** La Ley Seca. **10-12 euros.**

L24/11/14

19:00 h. **Conferencia. Quién fue quién en la Zaragoza romana.** SPQR La sociedad romana. Caixaforum. **4 euros.**

19:00 h. **Conferencia. El mundo sefardí a lo largo del s XX, continuidad y cambio.** Fnac Plaza España. **gratuito**

20:00 h. **Conferencia. Siberia Kazaka. Vidas y Rutas.** CC Universidad. **GRATUITO**

M25/11/14

19:00 h. **Conferencia. La Momia en la cultura popular moderna, protagonista de nuestras pesadillas.** Desenvolviendo las momias egipcias. Caixaforum. **2-4 euros.** Red La Caixa.

19:30 h. **Conferencia. Miguel Angel Cuevas "Simetría: un paseo interdisciplinar".** Ibercaja Zentrum. **GRATUITO**

X26/11/14

19:00 h. **Cine. ¿Donde estás? Les enfants volés.** Centenario 1914-2014 Memoria. Centro de Historias. **GRATUITO**

20:00 h. **Música. Nacho del Río.** CAI Luzán. **6,5 - 13,2 euros.** Red Ibercaja.

21:30 h. **Música. Wild Adriatic.** La Ley Seca. **10 euros.**

J27/11/14

17:30 y 20:00 h. **Cine. Festival de cine de Zaragoza.** Certamen documental. Filmoteca. **GRATUITO**

19:00 h. **Cine. Organizadas. Mujeres tejiendo la Historia.** Documental. CC Tio Jorge. **GRATUITO**

19:00 h. **Conferencia. El hebreo y otras lenguas habladas por los judíos a lo largo de la historia.** Fnac Plaza España. **GRATUITO**

19:00 h. **Conferencia. El Urinario, de Marcel Duchamp: el objeto encontrado y el arte del proceso.** Caixaforum. **2-4 euros.** Red La Caixa.

19:30 h. **Conferencia. Xavier Querol "La calidad del aire de nuestras ciudades".** Ibercaja Zentrum. **GRATUITO**

19:30 h. **Música. Jordán Tejedor** (violín) **y Pablo Lleida** (piano). CAI Luzán. **8-10 euros.** Red Ibercaja.

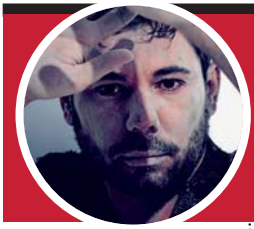

música

La voz de Miguel Poveda sonará el 21 de noviembre en la Sala Mozart del Auditorio de Zaragoza. Nacido en Barcelona en 1973, comenzó a cantar a los 15 años en el entorno de las peñas flamencas de Cataluña y desde entonces ha sido reconocido con el Premio Lámpara Minera (el más preciado del mundo flamenco) y el Premio Nacional de Música 2007.

20.30 h. **Música. Abundance**. Teatro del Mercado.

20:00 h. **Música. Clásica en La Bóveda.** Bóveda del Albergue. **GRATUITO**

20:30 h. **Teatro. El Público a Escena.** Teatro Bicho. **GRATUITO**

21:00 h. **Cine. "El ciervo blanco", de Eric Blomberg.** Terraza Bar El Corazón Verde. **GRATUITO**

22:00 h. **Música. Electroswing con Dani Canelo.** Creedence. **GRATUITO**

V28/11/14

18:30 h. **Teatro. La Rous Teatro "La niña".** II Festival Iberoamericano de Teatro para Niños de Arbolé. Teatro Arbolé. **7-8 euros.**

19:30 h. **Conferencia. José María García-Ruiz "El impacto humano en las áreas de montaña: el ejemplo del Pirineo".** Ibercaja Zentrum. **GRATUITO**

19:30 h. **Conferencia. XIX Jornadas de Canto Gregoriano.** CAI Luzán. **GRATUITO**

20:00 h. **Música. Orfeón Aragonés.** . Museo Pablo Gargallo.

20:00 h. **Teatro. Teatro del Norte "Casa de muñecas".** CC Teodoro Sánchez Púnter. **6-8 euros.** Red Ibercaja y Corte Inglés.

20:30 h. **Teatro. Aventura!.** Teatro Principal. **6-26 euros.** Red Ibercaja.

20:30 h. **Teatro. Compañía de Belén Maya "Ensayos".** Teatro de la Estación. **10-14 euros.** Red Ibercaja y Corte Inglés.

20:30 h. **Teatro. Teatro PezKao "Nudo".** Teatro Bicho. **6 euros.**

20:30 h. **Teatro. Todoterapia.** Teatro del Mercado. **13-15 euros.**

21:00 h. **Música. Daniel Cross + Blanca Lara.** Bóveda del Albergue. **GRATUITO**

21:00 h. **Música. La Banda de I Ambar + Las Blender.** La Casa Del Loco. **5 euros.**

21:00 h. **Música. Obús.** CC Delicias. **15-25 euros.**

21:00 h. **Teatro. Luz Verde Teatro "Brainstorming".** Sala El Extintor. **6 euros.**

21:30 h. **Música. A Thousand Years At Sea.** Terraza Bar El Corazón Verde.

21:30 h. **Música. Los Secretos (en sinfónico).** Sala Mozart (Auditorio de Zaragoza). **30-40 euros.** Red Ibercaja.

21:30 h. **Teatro. Ana García Blanco "Tetas".** Espacio La Vía Láctea. **5 euros.**

22:00 h. **Música. Juanita Calamidad + Delblanco.** La Ley Seca. **6 euros.**

22:00 h. **Música. Muchachito y sus Compadres.** Sala Oasis. **15-20 euros.** Red Ibercaja.

22:15 h. **Cine. Ärtico.** Festival de cine de Zaragoza. Sección Panorama. Filmoteca. **GRATUITO**

22:30 h. **Música. Neuman.** La Casa Del Loco. **10-12 euros.**

00:00 h. **Música. Sweet Sound of Soul.** Bar La Botica. **GRATUITO**

00:00 h. **Teatro. IV Concurso Nacional de Monólogos Da Luxe.** De Luxe Café Cantante. **GRATUITO**

S29/11/14

11:00 h. **Conferencia. Juan Carlos Lozano "Grabados de Juan Bautista Piranesi".** Ibercaja Patio de la Infanta. **GRATUITO**

12:00 h. **Infantil. Armando Morales "Caperucita Roja".** II Fes-

tival Iberoamericano de Teatro para Niños de Arbolé. Teatro Arbolé. **7-8 euros.**

17:30 h. **Cine. Stella cadente / Estrella Fugaz.** Festival de cine de Zaragoza. Sección Panorama. Filmoteca. **GRATUITO**

18:00 h. **Infantil. Armando Morales "El Panadero y el Diablo".** II Festival Iberoamericano de Teatro para Niños de Arbolé. Teatro Arbolé. **7-8 euros.**

18:30 h. **Música. Leo Dexter Band.** Ciclo Notas y Músicas. CC Santa Isabel. **GRATUITO**

19:00 h. **Teatro. Teatro del Norte "Casa de muñecas".** CC Teodoro Sánchez Púnter. **6-8 euros.** Red Ibercaja y Corte Inglés.

19:00 y 22:30 h. **Cine. Ida.** CMU Pedro Cerbuna. **1-3 euros.**

19:30 h. **Música. Canto Gregoriano: Oficio de completas.** Iglesia de Santa Isabel de Portugal (San Cayetano). **GRATUITO**

20:00 h. **Cine. Festival de cine de Zaragoza.** Palmarés ópera prima largometraje. Filmoteca. **GRATUITO**

20:30 h. **Teatro. Aventura!.** Teatro Principal. **6-26 euros.** Red Ibercaja.

20:30 h. **Teatro. Compañía de Belén Maya "Ensayos".** Teatro de la Estación. **10-14 euros.** Red Ibercaja y Corte Inglés.

20:30 h. **Teatro. Teatro PezKao "Manipulados".** Teatro Bicho. **6 euros.**

21:00 h. **Música. Fiesta Colombiana.** Bóveda del Albergue. **GRATUITO**

21:30 h. **Música. La Gran Orquesta Republicana.** Sala López. **7-10 euros.**

21:30 h. **Música. Sadai.** La Casa Del Loco. **3 euros.**

21:30 h. **Música. The Bell Boys.** Terraza Bar El Corazón Verde . **6 euros.**

21:30 h. **Teatro. Todoterapia.** Teatro del Mercado. **13-15 euros.**

22:00 h. **Cine. Todos están Muertos.** Festival de cine de Zaragoza. Sección Panorama. Filmoteca. **GRATUITO**

22:00 h. **Música. Abraxas.** Creedence. **4 euros.**

22:00 h. **Música. Anette Olzon.** La Casa Del Loco. **20-24 euros.**

22:00 h. **Música. Juan Zelada.** La Lata de Bombillas. **8-10 euros.**

22:00 h. **Música. Laguna.** La Ley Seca. **6 euros.**

00:00 h. **Música. Al Bassfayaka.** Bar La Botica. **GRATUITO**

00:00 h. **Teatro. Monólogos Da Luxe: Pablo Carbonell.** De Luxe Café Cantante. **GRATUITO**

D30/11/14

12:00 y 18:00h. **Infantil. El Retablo "Animales".** II Festival Iberoamericano de Teatro para Niños. Teatro Arbolé. **7-8 euros.**

12:30 h. **Música. Matineé con La Run Run.** Terraza Bar El Corazón Verde. **GRATUITO**

18:00 h. **Teatro. Un trocito de luna con la compañía A la sombrita** (Andalucía). Luces y sombras. C.C. Miralbueno. **3 euros.**

18:30 h. **Teatro. Aventura!.** Teatro Principal. **6-26 euros.** Red Ibercaja.

18:30 h. **Teatro. Todoterapia.** Teatro del Mercado. **13-15 euros.**

19:00 h. **Cine. "Thelma & Louise",** de Ridley Scott. Ciclo: Road Movies, cine en el asfalto. CAI Luzán. **2,2 - 4,5 euros.** Red Ibercaja.

19:00 h. **Teatro. Compañía de Belén Maya "Ensayos".** Teatro de la Estación. **10-14 euros.** Red Ibercaja y Corte Inglés.

19:00 h. **Teatro. Teatro del Norte "Casa de muñecas".** CC Teodoro Sánchez Púnter. **6-8 euros.** Red Ibercaja y Corte Inglés.

19:00 y 21:30 h. **Cine. Ida.** CMU Pedro Cerbuna. **1-3 euros.**

20:00 h. **Música. Domingos de Jazz.** Bóveda del Albergue. **GRATUITO**

20:00 h. **Música. Lucrecia Dalt** (Colombia) **+ Ana Muñoz** (España). Bombo y PLatillo. CC Delicias. **3-7 euros.** Abono ciclo 25 euros.

20:00 h. **Teatro. Teatro PezKao "Manipulados".** Teatro Bicho. **6 euros.**

EXPOSICIONES Y MUSEOS

AÑO DE AUGUSTO
Horarios: De 10 a 14 y de 17 a 21h Domingo, de 10 a 14:30h. Lunes, cerrado.

La Colonia Caesar Augusta y su territorio de influencia. Museo del Foro Romano de Caesaraugusta.

Colonia Caesar Augusta. El nombre de la ciudad. Museo del Foro Romano de Caesaraugusta.

La gastronomía en la mesa del emperador. Museo del Foro Romano de Caesaraugusta.

Las legiones fundadoras. Museo del Puerto Romano Fluvial de Caesaraugusta.

Rumores y cotilleos, ¿qué se cuenta hoy en las termas?. Museo Termas Romanas.

La diosa Roma y Augusto. Museo del Teatro Romano.

La escultura del emperador Augusto en Zaragoza. Museo del Teatro Romano de Caesaraugusta.

Cleopatra, reina de Egipto. Museo Pablo Gargallo

La Eneida. Museo Pablo Gargallo.

Las Cohortes de Vigiles. Museo del Fuego y de los Bomberos.

Avgvstvs. Annvs Avgvsti MMXIV. Museo de Zaragoza.

Mariano Barbasán Lagueruela (Zaragoza 1864-1924). Museo de Zaragoza. Cerrado lunes no festivos.

La fascinación por el arte del País del Sol Naciente. El encuentro entre Japón y Occidente en la Era Meiji (1868-1912). Museo de Zaragoza.

Pablo Serrano 1908-1985. La colección. Museo Pablo Serrano IAACC. **GRATUITO.**

Pasión por Aragón. Real Sociedad Económica Aragonesa de Amigos del País. En la periferia. Centro Cultural Ibercaja Patio de la Infanta. **GRATUITO**.

Pilar Citoler. Coleccionar, una pasión en el tiempo. Museo Pablo Serrano IAACC. Lunes cerrado. **GRATUITO**.

Aragonia Regnum. La Aljafería. **GRATUITO**.

Aragón en doze festas. Grancasa. Hasta el 05-11-14.**GRATUITO**

Vestidos de Papel. Escuela Museo Origami. Lunes cerrado. **3 euros.**

La Ciudad Tejida. Centro de Historias. Hasta el 16-11-14. Lunes cerrado.

Yann Leto. Galería Carolina Rojo. Hasta el 29-11-14. Lunes y festivos cerrado

Pixar. 25 años de animación. Caixaforum. Hasra el 29-11-14. Lunes a domingo. **4 euros.**

¿Poesía Visual en Aragón?. Centro de Historias. Hasta el 09-11-14. Lunes cerrado. **GRATUITO**

Augusto y su tiempo. Biblioteca María Moliner (Facultad de Filosofía y Letras). Hasta el 08-11-14. Lunes a viernes. **GRATUITO**

Félix Reyes. Museo Pablo Gargallo. Lunes cerrado. **GRATUITO**

Víctor Solanas Díaz. Palacio de Montemuzo. Hasta el 16-11-14. Lunes cerrado.

Pedro Avellaned. Demodo Gráfico. Hasta el 15-11-14. Domingo cerrado. **GRATUITO**

Taller Acuarela Botánica. Aula de Naturaleza (Parque Grande). .

Aurelio Vallespín. Sala Fortea. Hasta el16-11-14. Lunes cerrado. **GRATUITO**

Los vecinos del Bosque. Casa de la Mujer. Hasta el 11-11-14. Lunes a viernes.

Enrique Larroy. Chapa y pintura. La Lonja. Hasta el 16-11-14. Lunes cerrado,

Momias Egipcias. Caixaforum. **4 euros.**

Mª Pilar Martínez Carnicer. Museo Pablo Serrano IAACC. Hasta el 09-11-14. Lunes cerrado. **GRATUITO**

Mercedes Bellido "No Home". Lasala Espacio de Arte. Hasta el 19-11-14. Lunes cerrado. **GRATUITO**

Más información: www.zcultura.es

EXPOSICIONES Y MUSEOS

Indigerible. Centro Joaquín Roncal. Hasta el 15-11-14. Domingo cerrado. **GRATUITO**

Jesús Fraile. Casa de los Morlanes. Lunes cerrado. **GRATUITO**

Salvador Dalí. Imagenes de historias. Palacio de Sástago. Diputación Provincial de Zaragoza. Hasta el 11-01-2015. **GRATUITO**

Noh Kabuki. Escenas del Japón. Paraninfo de la Universidad de Zaragoza .Domingo cerrado. **GRATUITO**

Mujeres del mundo en el siglo XXI. V Jornadas Distintos en la Igualdad. Centro Joaquín Roncal. Hasta el 15-11-2014. Domingo cerrado. **GRATUITO**

Thoti Gacías "Cotidianum". Club Naútico de Zaragoza. Hasta el 15-11-2014. Domingo cerrado. **GRATUITO**

Cristina Loft: "Mirada Pop". Teatro de las Esquinas. Hasta el 30-11-2014. **GRATUITO**

Moda Gráfica, un encuentro singular por la diversidad artística. Museo Pablo Serrano IAACC. Hasta el 02-11-2014. **GRATUITO**

La presencia femenina en los carteles de Fiestas del Pilar. Sones de Otoño **2014.** Centro Cívico Tio Jorge. Hasta el 09-11-2014. **GRATUITO**

IV Concurso de dibujo sobre el Palacio de la Aljaferia. La Aljafería.

Cinco años de expresión gráfica arquitectónica en la Universidad de Zaragoza. Colegio Oficial de Arquitectos y Paraninfo de la Universidad de Zaragoza. Hasta el 15-11-2014. Domingo cerrado. **GRATUITO**

Camboya. Tierra de esperanza. Caixaforum. **GRATUITO**

Alfonso Val Ortego "Doce retratos imprevistos". Colegio Oficial de Arquitectos. Hasta el 15-11-2014. Domingo cerrado. **GRATUITO**

El Mercantil. Biografía de la historia de un edificio. Sala Bantierra. Hasta el 28-11-2014. Lunes a viernes. **GRATUITO**

Encuentros con el Color. Universidad Popular Actividades 2014. CC Esquinas del Psiquiátrico. Hasta el 09-11-2014.

Agrupación de Acuarelistas de Aragón, Salón de Otoño 2014. Centro Joaquín Roncal. Hasta el 15-11-2014. Domingo cerrado. **GRATUITO**

"Tras el escenario". Ibercaja Zentrum. Lunes a viernes. **GRATUITO**

"Caminos", materias y dibujos de Rafael Ruiz Mesa. Programa Express ión Artística. CC Estación del Norte. Hasta el 28-11-2014. De 9 a 21h. **GRATUITO**

Planeta en Positivo: Fotografía comprometida. Actividades Educativas **2014-2015.** Centro de Historias. Desde el 01-11-2014. A las 10 h y 11:15 h. **GRATUITO**

Silvia Grav "La falta". Biblioteca de la Universidad San Jorge. Del 03 al 28-11-2014. Lunes a viernes. **GRATUITO**

Educación a través de los juegos del mundo. Actividades **Junta Gestora 2014.** Casa de las Culturas. Del 05 al 19-11-2014. A las 17:30 h. **GRATUITO**

CSViñuales "404 Error". EDAN. Espacio de Arte Nazca. Del 05 al 30-11-2014. Lunes a viernes. **GRATUITO**

" De viaje...". Imágenes 2014. CC Isaac Valero (Casablanca). Del 07 al 30-11-2014. **GRATUITO**

Día mundial del Origami. Escuela Museo Origami Zaragoza. El 09-11-2014. Desde las 09:00h. **4 euros .**

Algo más que realismo VII. Galería de arte Agrupación Artística Aragonesa. Desde el 12-11-2014. Lunes a sábado. **GRATUITO**

Gervasio Sánchez. Antología. Museo Pablo Serrano IAACC. Desde el 13-11-2014. Lunes cerrtado. **GRATUITO**

Artículo 45. Guatemala. Sones de Otoño **2014.** Centro Cívico Tio Jorge. Desde el 17-11-2014.

Vaya vallas. Muestra de gráfica revolucionaria cubana. Zaragoza Latina. Centro de Historias. Desde el 27-11-2014. Lunes cerrtado. **GRATUITO**

Más información: www.zcultura.es

Teatro Principal Zaragoza

Noviembre 2014

1 y 2 de noviembre Sábado, 1: 20.30 h. Domingo, 2: 18.30 h
O ESPAÇO DO TEMPO (Portugal) *Hierarquia das Nuvens*

4 de noviembre Martes, 4: 20.30 h.
MOON WORLD RECORDS *Symphonic Rhapsody of Queen*

6 de noviembre Jueves, 6: 20.30 h.
ASOC. ARAGONESA ÓPERA MIGUEL FLETA *Gala de Zarzuela*

Del 7 al 9 de noviembre Viernes, 7: 20.30 h.; Sábado, 8 : 20.30 h.; Domingo, 9: 18.30 h.
EUROSCENA- T. CALDERÓN DE VALLADOLID *La Puta Enamorada*

10 de noviembre Lunes, 10: 20.00 h.
TEATRO NACIONAL DE LA ÓPERA DE MOLDAVIA *Aída*

11 de noviembre Martes, 11: 20.00 h.
TEATRO NACIONAL DE LA ÓPERA DE MOLDAVIA *Nabucco*

13 de noviembre Jueves, 13: 20.30 h.
EUROSCENA *De Amor y Lujuria*

Del 14 al 16 de nov. Viernes, 14: 20.30 h,; Sábado, 15: 20.30 h.; Domingo, 16: 18.30 h.
COMPAÑÍA NACIONAL DE TEATRO CLÁSICO *Las Dos Bandoleras*

Del 21 al 23: Viernes, 21: 20.30 h.; Sábado, 22 : 18. 30 h. y 21.30 h.; Domingo, 23: 18.30 h.
TEATRO DE LA DANZA *El Lenguaje de tus Ojos*

Del 28 al 30 de nov. Viernes, 28: 20.30 h.; Sábado, 29 : 20.30 h.; Domingo, 30: 18.30 h.
T DE TEATRE *Aventura!*

con el patrocinio de:
CAJA INMACULADA
inaem PLATE
PRINCIPAL
Zaragoza AYUNTAMIENTO

Comparte un momento mágico

Encendido de luces de Puerto Venecia.

Viernes 21 de Noviembre a las 18:30h.

NAVIDAD

mapic awards
2013 WINNER
MEJOR CENTRO COMERCIAL Y DE OCIO DEL MUNDO

Puerto Venecia Zaragoza

Próximos Festivos de Apertura 1 de Noviembre, 6, 14, 21 y 28 de Diciembre

puertovenecia.com

Descárgate nuestra app

Teléfono de Atención al Cliente 976 95 21 21