Z

z|cultura

GUÍA DE OCIO
Y CULTURA DE
ZARAGOZA

DICIEMBRE 2013

EXPLOSIÓN
DE OCIO Y CULTURA
EN NAVIDAD

FELIZ ZARAGOZA

síguenos en **www.zcultura.es** | **ZCultura** | **@ZCultura**

#14

Teatro Principal
Zaragoza

Diciembre 2013

Lúcido
TEATRO DE LA DANZA

Domingo, **1** 18.30 h.

Tomás Moro, una utopía
ES. ARTE PRODUCCIONES - FUNDACIÓN UNIR

Viernes, **6** 20.30 h. Sábado, **7** 18.30 y 21.30 h. Domingo, **8** 18.30 h.

Concierto de Coros y Fragmentos Orquestales de Giuseppe Verdi
ASOCIACIÓN ARAGONESA DE LA ÓPERA MIGUEL FLETA

Jueves, **12** 20.30 h.

Julio César
TEATRO CIRCO - METAPRODUCCIONES
FEST. INT. TEATRO CLASICO DE MÉRIDA

Viernes, **13** 20.30. Sábado, **14** 21:30 h. Domingo, **15** 18.30 h.

con el patrocinio de:

CAJA INMACULADA

TEATRO PRINCIPAL

Zaragoza
AYUNTAMIENTO

DICIEMBRE 2013

CRÉDITOS

Edita:
Prensa Diaria Aragonesa, S.A.

Director:
Jaime Armengol

Director Gerente:
Juan José Espligares

Coordinación editorial:
Marta Cagigas

Diseño y maquetación:
Alfredo Losada

Impresión:
Sistemas de Impresión Industrias Gráficas S.L.

Depósito Legal:
Z 1964-2012

Queda rigurosamente prohibida, sin autorización escrita del titular del Copyright, bajo las sanciones establecidas en la ley, la reproducción parcial o total de esta obra por cualquier procedimiento, comprendidos en la repografía y el tratamiento informático, así como la distribución de ejemplares mediante alquiler o préstamos públicos.

el Periódico de Aragón

DICIEMBRE 2013

L	M	X	J	V	S	D
						1
2	3	4	5	**6**	7	8
9	10	11	12	13	14	15
16	17	18	19	20	21	22
23	24	**25**	26	27	28	29
30	31					

04
EN PORTADA
Feliz Zaragoza.

08
NO TE PIERDAS...
Los actos más destacados de este mes de diciembre.

15
AGENDA CULTURAL
Listado con los actos culturales y de ocio del mes.

síguenos en **www.zcultura.es** | **ZCultura** | **@ZCultura**

Z-Cultura es una guía cultural impulsada por el Ayuntamiento de Zaragoza a través de El Periódico de Aragón que pretende ser un vehículo de información cultural abierto a la participación. Además de la versión en papel, la guía está en Internet y en las redes sociales.

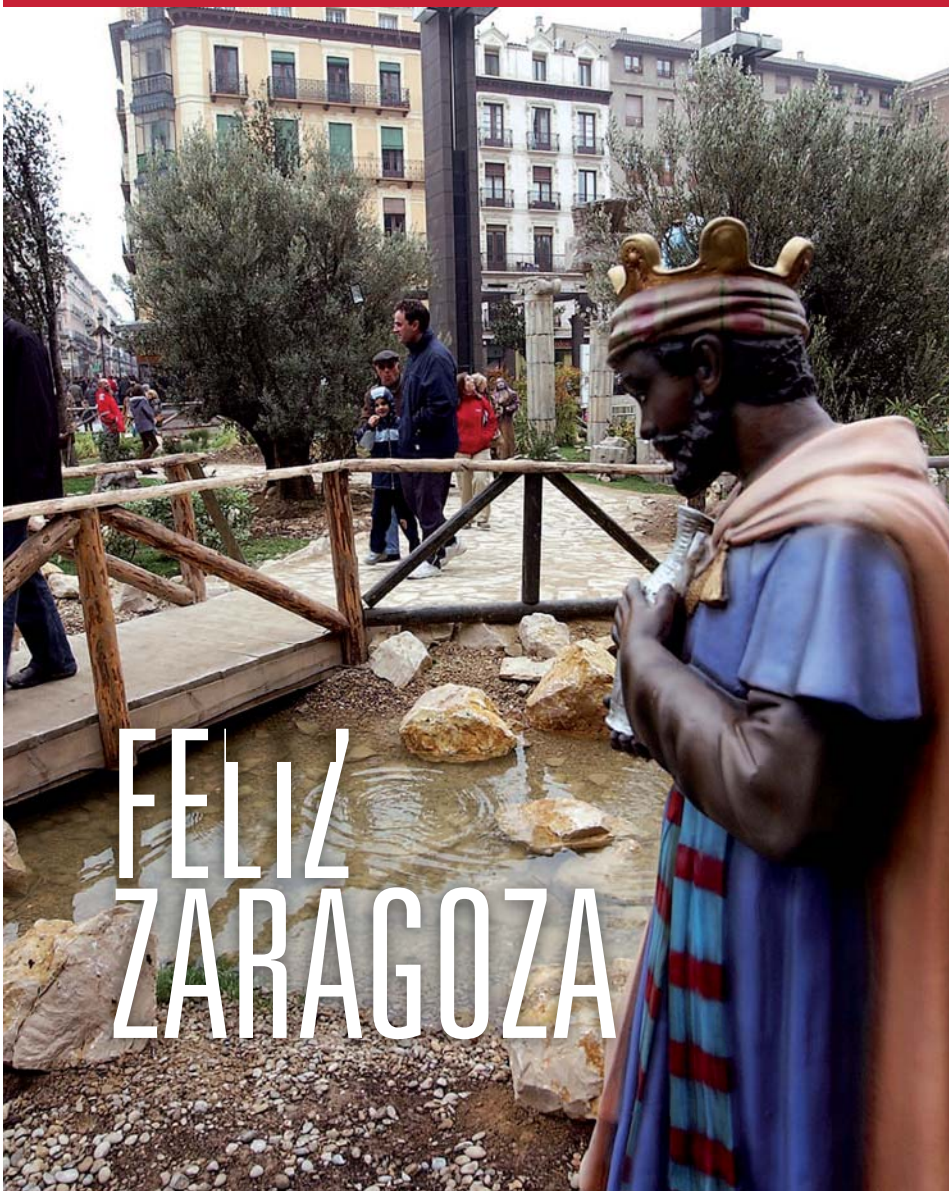

FELIZ ZARAGOZA

Llega el mes diciembre y el espíritu navideño invade todos los rincones de la ciudad. Zaragoza celebra esta fecha tan significativa convirtiéndose en un escaparate cultural con una programación que contará con un total de 430 actividades programadas en los diferentes espacios y equipamientos de la capital aragonesa.

La Plaza del Pilar volverá a ser hasta el próximo 6 de enero, después de Reyes, el epicentro de la celebración. Este gran salón se transforma en un auténtico parque temático de Navidad ofreciendo tanto a vecinos como visitantes una estampa única y un lugar de reunión y diversión al que se suman diferentes actividades culturales.

Lo primero que encontrará el visitante es el gran belén que preside la plaza desde el 2 de diciembre. Se trata de un nacimiento único en España con una superficie de 1.500 metros cuadrados y está formado por más de 100 figuras, 56 de ellas de tamaño real. Entre los personajes y construcciones habituales de todo belén, como el portal o el palacio de Herodes, también se encuentran los oficios tradicionales aragoneses como un carpintero y su aprendiz, un alfarero con su torno, una familia de matacía o un artesano del mim-

atracciones de temporada

La pista de hielo, que se ha convertido ya en todo un clásico, permanecerá del 3 de diciembre al 6 de enero en el Pilar para hacer las delicias de pequeños y mayores. El horario será de 11.00 a 14.00 horas y de 16.00 a 22.00 horas, de lunes a viernes, y de 11.00 a 24.00 horas, los sábados y domingos. El precio es de 5 euros la hora (3 euros para colegios y grupos). Además se puede contratar el programa combinado de patinaje sobre hielo, trineos neumáticos y la Noria Mirador Princesa.

escenarios navideños

La Fuente de la Hispanidad y la de Goya serán los principales escenarios de la programación cultural que se desarrollará del 3 de diciembre al 6 de enero en la capital aragonesa con actividades diarias dirigidas principalmente al público infantil y familiar. Todos los viernes, sábados y domingos habrá actuaciones en horario de mañana y de tarde, a las que se suman las actividades de los días festivos y vísperas. Así, durante todo el puente de la Constitución –igual que en el resto de Navidades- se sucederán los cuentacuentos, espectáculos de títeres o jotas.

El horario de los pases de mañana (viernes 6 de diciembre, sábados y domingos) será siempre a las 12.00 horas, mientras que por la tarde será entre las 18.00 y 19.00 horas.

EL ÁRBOL DE LOS DESEOS, EL CUADROMATÓN DEL PORTAL DE BELÉN, LA NORIA MIRADOR PRINCESS Y UN PASACALLES SOBRE LA TRONCA DE NAVIDAD SERÁN LAS NOVEDADES

bre elaborado en cesta. El belén se completa con una gran muestra navideña. La parte central se dedica al tradicional mercadillo navideño que contará este año con la instalación de 45 puestos. Alrededor de él habrá diversas propuestas como un escenario en la Fuente de Goya con diferentes actuaciones de música, villancicos, jotas, espectáculos de animación y hasta un festival de magia.

Pero además se podrá disfrutar con las visitas guiadas al belén, paseos en burro y en camello, un gran tobogán para trineos, una pista de patinaje sobre hielo y las principales novedades de este año, el Cuadromatón del Portal de Belén, que ofrecerá la posibilidad de retratarse vestido de época de forma gratuita, el Árbol de los Deseos, de diez metros de altura y donde se podrán colgar tarjetas personalizadas, la Noria Mirador Princess y un espectacular pasacalles sobre la Tronca de Navidad.

La solidaridad y la concienciación social también estarán presentes en la plaza del Pilar con un espacio específico para la recogida de juguetes y alimentos, las atracciones de ámbito ecológico y la promoción de

mascotas abandonadas. La plaza del Pilar será también el epicentro de la fiesta de fin de año. Zaragoza vive la Nochevieja en la calle desde las 23.00 horas, con el reparto de uvas y bolsas de cotillón. Aragón TV retransmitirá en directo las campanadas desde aquí para dar paso al baile y la diversión.

El mismo escenario junto al Pilar será testigo de la llegada de las carrozas de los Reyes Magos, el día 5 de enero. Aunque sus majestades ya habrán llegado antes, sobre las 18.00 horas, para participar en la Cabalgata de Reyes. El mundo de los sueños acompañará a sus majestades de Oriente en su visita real, que estará inspirada en el mundo de Charles Dickens en *Oliver Twist* o en *Cuento de Navidad*.

Las actividades también se extienden a los equipamientos culturales de la ciudad. Espacios como el Auditorio, CMA Las Armas, Pabellón Príncipe Felipe, teatros, salas de exposiciones, museos, centros cívicos o la filmoteca acogerán una intensa programación durante el mes de diciembre para llenar de magia y color estos días de Navidad.

¡Feliz Zaragoza!

ESTE AÑO PODREMOS DISFRUTAR DE MÁS PROGRAMACIÓN CULTURAL Y DE OCIO QUE NUNCA, CON 430 ACTIVIDADES EN LOS ESPACIOS Y EQUIPAMIENTOS DE LA CAPITAL ARAGONESA

NO TE PIERDAS...

música

21/12/13

LA GRAN NOCHE DE RAPHAEL

Raphael vuelve a subirse a los escenarios en una nueva aventura después de más de cincuenta años de giras recorriendo el mundo y abarrotando grandes auditorios en cada uno de sus conciertos. *Mi gran noche*, que toma el nombre de su emblemática canción, llega este mes a la Sala Mozart del Auditorio de Zaragoza con un recorrido por su trayectoria y sus grandes éxitos. El cantante acompaña este tour con el lanzamiento de un nuevo disco.

Lugar: Sala Mozart del Auditorio de Zaragoza. C/Eduardo Ibarra, 3. ☎ 976 721 300. **Fecha:** 21 de diciembre. **Horario:** 21.00h. **Entradas:** Taquillas del Auditorio, cajeros Ibercaja y www.ibercaja.es. **Precio:** De 45 a 60 euros. **Más info: www.raphaelnet.com y www.auditoriozaragoza.com.**

teatro

01/12/13

UNA HISTORIA DE PIRATAS

El Teatro Arbolé presenta este mes *La isla del Tesoro*, un espectáculo de títeres dirigido a los más pequeños basado en la más famosa obra de piratas escrita por Robert Louis Stevenson. La obra reúne lo iniciático y lo épico en una aventura absoluta donde la elección moral pone en [illegible] lieve que no dos los tesoros son de plata y oro. La puesta en escena de la obra continuará en enero con más representaciones de esta versión dirigida por Iñaqui Juárez.

Lugar: Teatro Arbolé. Parque del Agua Luis Buñuel. Paseo del Botánico, 5. ☎ 976 734 466. **Fecha:** 1 de diciembre. **Horario:** 12.00 y 18.00h. **Precio:** 7 euros anticipada y 8 euros en taquilla. **Más info: www.teatroarbole.es.**

teatro

11 ▶ 15/12/13

VIAJE A UN MUNDO IMAGINARIO

La compañía de entretenimiento artístico Cirque du Soleil llega en diciembre al Pabellón Príncipe Felipe de la capital aragonesa con *Quidam*. Este espectáculo cuenta la historia de una joven llamada Zoé que viaja a un universo imaginario para escapar de su mundo, que se ha vuelto completamente insignificante. Los personajes, la escenografía y el atrezzo de esta obra se cuidan con especial detalle para conseguir una espectacular puesta en escena.

Lugar: Pabellón Príncipe Felipe. Avenida de Cesáreo Alierta, 120. ☎ 976 72 38 38.
Horario: Miércoles y jueves a las 21.00h, viernes a las 17.30 y 21.00h, sábado a las 17.00 y 21.00h; y domingo a las17.00h. **Precio:** De 31 a 80 euros.
Más info: http://www.cirquedusoleil.com.

feria

13 ▶ 15/12/13

CITA CON EL CÓMIC ARAGONÉS

La Sala Multiusos acoge el XII Salón del Cómic de Zaragoza, un evento cultural que reúne cada año tanto a profesionales como a seguidores de las historietas gráficas. Dentro de la programación se incluyen exposiciones, talleres, actividades, concursos, charlas, un espacio dedicado al manga y novedosas propuestas como un espacio expositivo, el rincón del autor o una batalla de autores, donde ocho dibujantes darán rienda suelta a su talento creativo. Asimismo, los más pequeños podrán participar en la confección de un gran mural de cómic.

Lugar: Sala Multiusos del Auditorio de Zaragoza. C/Eduardo Ibarra, 3. ☎ 976 721 300. **Fecha:** 13, 14 y 15 de diciembre. **Horario:** Viernes de 17 a 22h, sábado de 11 a 14 y de 17 a 22h, y domingo de 11 a 14 y de 17 a 21h. **Precio:** 1 euro para los tres días. Entrada gratuita menores de 12 años.
Más info: www.saloncomiczaragoza.com.

NO TE PIERDAS...

música clásica

03/12/13

LOS PILARES DEL CLASICISMO VIENÉS

La Orquesta Sinfónica de Viena ofrece un concierto en la Sala Mozart del Auditorio de Zaragoza dentro de la programación de la XIX Temporada de Grandes Conciertos de Otoño. Adám Fischer, director, y María João Pires, pianista, encabezan un grupo de intérpretes de indiscutible referencia en un repertorio que recuerda a Hayden, Mozart y Beethoven, tres pilares del clasicismo vienés. El Coro Amici Musicae del Auditorio de Zaragoza interpreta el 10 de diciembre la misa solemne de Rossini.

Lugar: Sala Mozart del Auditorio de Zaragoza. C/Eduardo Ibarra, 3. ☎ 976 721 300.
Fecha ciclo: hasta el 29 de enero de 2014.
Horario: 20.25h. **Entradas:** Taquillas del Auditorio, cajeros CAI y www.cai.es.
Precio: De 20 a 60 euros.
Más info: www.auditoriozaragoza.com y www.zaragoza.es.

teatro

13 ▶ 15/12/13

JULIO CÉSAR, EN EL PRINCIPAL

Mario Gas, Sergio Peris-Mencheta y Tristán Ulloa protagonizan la puesta en escena del *Julio César* de William Shakespeare de la mano de Paco Azorín en el Teatro Principal de Zaragoza. Estrenada el pasado mes de mayo en Murcia, esta obra destaca por su conveniencia y oportunidad en el momento presente, ayudado por una austeridad verbal alejada de la riqueza estilística del dramaturgo inglés que confiere a la obra una fuerza y violencia poco común sobre el escenario.

Lugar: Teatro Principal. Plaza José Sinués, 2. ☎ 976 296 090. **Horario:** Viernes, 20.30; sábado, 21.30; y domingo, 18.30h. **Entradas:** Cajeros CAI y caitickets.cai.es. **Precio:** De 6 a 25 euros.
Más info: www.teatroprincipalzaragoza.com.

- AUDITORIO DE ZARAGOZA -

AUDITORIO PALACIO DE CONGRESOS DE ZARAGOZA
SALA MOZART

34º CICLO DE INTRODUCCIÓN A LA MÚSICA

Conciertos para una mañana de domingo

2014 *enero - abril*
11.30 horas

STRAUSS FESTIVAL ORCHESTRA & BALLET - JOVEN ORQUESTA NACIONAL DE ESPAÑA - CINEMA SYMPHONY ORCHESTRA ARA MALIKIAN & LA ORQUESTA EN EL TEJADO - TEATRO LÍRICO DE ZARAGOZA - GRUPO DE PERCUSIÓN DEL CSMA CAPELLA ISTROPOLITANA - ORQUESTA SINFÓNICA DEL CSMA - WIND ORCHESTRA - SHENANDOAH CONSERVATORY SYMPHONY ORCHESTRA - JOVEN ORQUESTA DE BANDAS SONORAS - CORO INFANTIL y JUVENIL DEL AUDITORIO BANDA SINFÓNICA DEL CSMA - CORO AMICI MUSICAE ORQUESTRA FILHARMÒNICA DE LA UNIVERSITAT DE VALÈNCIA ORQUESTA SINFÓNICA GOYA - ENCHIRIADIS & FRIENDS CHUR CÖLNISCHER CHOR BONN

14 CONCIERTOS DESDE 55 EUROS

REGALE UN ABONO POR NAVIDAD

★ La mejor música al mejor precio ★

el Periódico

GOBIERNO DE ARAGON

www.auditoriozaragoza.com
AuditorioZGZ @AuditorioZGZ

Zaragoza AYUNTAMIENTO

NO TE PIERDAS...

teatro

19 ▶ 23/12/13

TRIBUTO A CHARLES PERRAULT

La compañía aragonesa de danza LaMov, dirigida por Víctor Jiménez, lleva a escena una versión del cuento de *La Bella Durmiente* dentro del Ciclo Abierto por Navidad que se celebrará en el Teatro Principal de la capital aragonesa. Este espectáculo, que toma como referencia la historia de Perrault, rinde homenaje al coreógrafo Marius Petisa con la representación del famoso paso a dos de la boda de Aurora, tal y como fue coreografiado en 1890 para su estreno en el Teatro Mariinsky de San Petersburgo.

Lugar: Teatro Principal. Plaza José Sinués, 2. ☎ 976 296 090. **Horario:** De jueves a sábado, 21.00; domingo, 18.30; y lunes, 19.30h.
Más info: www.teatroprincipalzaragoza.com y www.lamov.es.

exposición

18/12/13

EL ARTE DE LA PAPIROFLEXIA

El Museo del Origami abre sus puertas el 18 de diciembre con tres espacios dedicados a la milenaria tradición nipona del origami o papiroflexia, consistente en plegar figuras de papel. La historia de este arte, las figuras de los mejores especialistas según la técnica y una exposición del papiroflecta madrileño Víctor Coeurjoly serán los principales atractivos del museo, que se ubica en la segunda planta del Centro de Historias.

Lugar: Centro de Historias. Plaza San Agustín, 2. ☎ 976 721 885. **Horario:** De martes a sábado de 10 a 14 y de 17 a 21h, domingo y festivos de 10 a 14.30h. Lunes cerrado.
Precio: 3 euros, 1,50 euros reducida.
Más info: www.emoz.es y www.zaragoza.es.

música

28 ▶ 29/12/13

MÚSICA VOCAL POR NAVIDAD

B Vocal regresa al Teatro Principal de Zaragoza para presentar una selección de la mejor música vocal de todos los tiempos adaptada a la Navidad. *A Cappella Christmas* es el título del nuevo espectáculo del grupo zaragozano, que recrea un ambiente único de voces y humor con canciones como *Santa Claus, Oh Happy Day, Jingle Bells, September, My Girl, Christmas is all around ó White Christmas*.

Lugar: Teatro Principal. Plaza José Sinués, 2. ☎ 976 296 090. **Horario:** Sábado y domingo a las 17.30 y 19.30h. **Entradas:** Cajeros CAI. **Más info: www.teatroprincipalzaragoza.com y www.bvocal.org.**

teatro

26 ▶ 29/12/13

LAS PERIPECIAS DE YORIK Y TUBITOS

La compañía zaragozana Caleidoscopio Teatro lleva *El abrigo de Yorik y la musa de fuego* de Roberto Barra al Teatro de la Estación. Este peculiar abrigo trae consigo un sinfín de historias hechas con amor y risas para disfrutar en familia de un mundo con bufones mistéricos, clowns, fabuladores, máscaras y objetos imposibles que se combinan con el juego, la música y la pantomima. Sin duda, se trata de una obra caleidoscópicamente singular.

Lugar: Teatro de la Estación. C/Domingo Figueras Jariod 8-10. ☎ 976 469 494.
Horario: Jueves, 20.30; viernes y sábado, 18.00; y domingo, 12.00 y 18.00h. **Entradas:** Taquillas del Teatro de la Estación, Cajeros CAI y caitickets.cai.es. **Precio:** 8 euros. **Más info: www.teatrodelaestacion.com.**

NO TE PIERDAS...

festival

26 ▶ 29/12/13

UNA CIUDAD MÁGICA

La capital aragonesa volverá a convertirse en un referente mundial con la celebración del II Festival Internacional de Magos callejeros *Zaracadabra*, que reunirá a algunas de las figuras de más alto nivel del mundo mágico. Este festival, que reivindica este arte y la calle como escenario más inmediato, contará con la presencia de 14 magos de calle y 6 artistas de talla internacional procedentes de Argentina, Italia, Suecia, España y EEUU, entre otros.

Lugar: Espacios Públicos. Calle Alfonso I, Plaza del Pilar, Plaza España, Teatro de las Esquinas, CC Puerto Venecia y CC Independencia.
Horario: Jueves, 12.00, 18.00, 19.00 y 23.00h; viernes, 12.00, 18.00, 18.30 y 19.00h; sábado, 12.00, 17.00, 18.00, 18.30 y 19.00h; y domingo, 11.00 y 19.00h.
Más info: www.zaracadabra.com y www.zaragoza.es.

teatro

20 ▶ 31/12/13

LOS TÍTERES COBRAN VIDA

El teatro de títeres con textos clásicos para niños y mayores cobra especial protagonismo este mes en el Teatro del Mercado con seis funciones a cargo de los Titiriteros de Binéfar. *Maricastaña, La fábula de la Raposa, Retablo de Navidad, Dragoncio, No nos moverán* y *En la boca del lobo* se podrán ver sobre el escenario en los distintos espectáculos de la compañía, galardonada con el Premio Nacional de Teatro para la Infancia y la Juventud en 2009.

Lugar: Teatro del Mercado. Plaza de Santo Domingo, s/n. ☎ 976 437662.
Más info: www.titiriteros.com y www.teatrodelmercadozaragoza.com.

z|cultura

AGENDA CULTURAL

DICIEMBRE 2013

D01/12/13

09:00 h. **Infantil. Al! Festival. Teatro con títeres y objetos.** CC La Almozara.

11:30 y 13:00 h. **Teatro. A mano.** CC La Almozara.

12:00 h. **Música. Cuarteto Beat Oven.** Ibercaja Patio de la Infanta. **6-7 euros.** (Cajeros Ibercaja y entradas.ibercaja.es).

12:00 h. **Otros. Poemas de Cavafis.** Museo del Foro Romano de Caesaraugusta. **GRATUITO.**

12:00 h. **Infantil. Títeres sin cabeza. "No sin mi unicornio".** El vagón del Infantil. CC Estación del Norte. **3 euros.**

12:00 y 18:00 h. **Infantil. Teatro Arbolé "La isla del Tesoro".** Teatro Arbolé. **7-8 euros.**

12:30 h. **Teatro. Pato y Encarna "Historias de bolsillo".** La Campana de los Perdidos. **5 euros.**

12:30 h. **Música. Matineé con Los Tres Calaveras.** El Corazón Verde. **GRATUITO.**

18:00 **Teatro. Viento Azul: El caballo equilibrista. Luces y sombras.** C.C. Miralbueno. **3 euros.**

18:00 h. **Infantil. "En la boca del lobo". Titiriteros de Binéfar.** CC Teodoro Sánchez Púnter.

18:00 h. **Teatro. Grupo Las Eras.** CC Rio Ebro. Edificio Fernández Ordoñez. **GRATUITO.**

18:30 h. **Teatro. Lúcido.** Teatro Principal. **6-25 euros.** (Caitickets.cai.es).

19:00 h. **Teatro. Il gondoliero de Triana.** Teatro del Mercado. **14 euros.** (Caitickets.cai.es).

19:00 h. **Música. Carmen París.** Teatro de las Esquinas. **15 euros.**

19:00 y 21:30 h. **Cine. "Hannah Arendt",** de Margarethe von Trotta. CMU Pedro Cerbuna. **3 euros.**

19:30 h. **Cine. Proyectaragón 2013.** Varios lugares. **GRATUITO.**

19:30 h. **Música. Amatorski.** La Lata de Bombillas. **10 euros.**

19:30 h. **Música. Los Lügers.** Fnac Plaza España. **GRATUITO.**

21:00 h. **Música. Karla kracht y Andrés Beladiez.** CC La Almozara.

22:00 h. **Música. Noche de Hard-AOR con Jacaré Jack y Strangers.** The Cavern Prior. **5 euros.**

L02/12/13

19:00 h. **Conferencia. Los peligros de Internet.** Centro Joaquín Roncal. **GRATUITO.**

19:00 h. **Teatro. El caballero de Olmedo.** CAI Luzán. **4-5 euros.** (Cajeros CAI y caitickets.cai.es).

19:30 h. **Conferencia. Ángel Cristóbal Montes "El leve tinte civilizatorio".** Ibercaja Patio de la Infanta. **GRATUITO.**

exposición

El fotógrafo estadounidense Larry Fink traslada el alma de la sociedad estadounidense del último medio siglo a través de su obra más representativa en *Larry Fink. Body and soul*. La muestra, compuesta por 85 fotografías, permanecerá abierta hasta el próximo 6 de enero en el Museo Pablo Gargallo de la capital aragonesa.

19:30 h. **Cine. Proyectaragón 2013.** Varios lugares. **GRATUITO.**

20:00 h. **Teatro. IV Gala benéfica Fundación Juan Rioseras.** Teatro Principal. **11 euros.** (Caitickets.cai.es).

M03/12/13

17:00 h. **Conferencia. Cómo leer el envase y prospecto de un medicamento sin perderse en el intento.** Centro Joaquín Roncal. **GRATUITO.**

19:30 h. **Cine. "Bud s Recruit" y "The Family Honor",** de King Vidor. Paraninfo de la Universidad. **GRATUITO.**

19:30 h. **Cine. Proyectaragón 2013.** Varios lugares. **GRATUITO.**

19:30 h. **Conferencia. Los fósiles y Dios. La fe de un paleontólogo.** Centro Joaquín Roncal. **GRATUITO.**

20:15 h. **Música. Orquesta Sinfónica de Viena.** Sala Mozart. **20-60 euros.** (Cajeros CAI y caitickets.cai.es).

X04/12/13

18:30 h. **Presentación. "De broma". Enrique Angulo De Miguel** (Asoc. Arredol). CC Estación del Norte. **GRATUITO.**

19:00 h. **Congreso. Experiencia educativa El Cuarto Hocico.** Centro Joaquín Roncal. **GRATUITO.**

19:30 h. **Conferencia. Pepe Encinas "Disparos cruzados. El trabajo del fotoperiodista".** Paraninfo de la Universidad. **GRATUITO.**

19:30 h. **Cine. "Flor del camino / Naranjas salvajes",** de King Vidor. Paraninfo de la Universidad. **GRATUITO.**

19:30 h. **Cine. Proyectaragón 2013.** Varios lugares. **GRATUITO.**

20:30h **Música. Miguel Rivera.** Teatro de la Estación. **8-10 euros.** (Corte Inglés, Cajeros CAI, caitickets.cai.es).

21:00 h. **Música. The Wave Pictures.** La Lata de Bombillas. **10 euros.**

21:30 h. **Música. Cabaret poético.** El Zorro. **GRATUITO.**

J05/12/13

18:00 h. **Cine. Only Angels Have Wings / Solo los ángeles tienen alas.** Filmoteca. **2 euros.**

18:00 h. **Música. Sergio Left y Bob Level.** Teatro de las Esquinas. **10-12 euros.**

19:00 h. **Cine. Sobre la misma Tierra.** Ciclo de Cine Una Mirada a otras Culturas. Casa de las Culturas. **GRATUITO.**

19:30 h. **Cine. Proyectaragón 2013.** Varios lugares. **GRATUITO.**

19:30 h. **Cine. "Mujer altanera / Proud Flesh",** de King Vidor. Paraninfo de la Universidad. **GRATUITO.**

20:30 h. **Cine. Jirí Barta,** programa 1. Filmoteca. **2 euros.**

20:30 h. **Teatro. Provisional Danza "Algún día".** Teatro de la Estación. **6-14 euros.** (Corte Inglés, Cajeros CAI, caitickets.cai.es).

20:30 h. **Teatro. Cena con amigos.** Teatro del Mercado. **12 euros.** (caitickets.cai.es).

música clásica

La Sala Mozart del Auditorio recibe al pianista y compositor catalán Albert Guinovart, que ofrecerá un recital dentro de la programación del XVI Ciclo de Grandes Solistas Pilar Bayona. Guinovart ha sido reconocido con numerosos galardones en concursos nacionales e internacionales ofreciendo conciertos por todo el mundo.

21:00 h. **Música. 13 Kraus + La Toma de la Pastilla.** Arena Rock. **GRATUITO.**

21:30 h. **Teatro. Darío Piera, monólogos.** TNT Café Rock. **GRATUITO.**

22:00 h. **Música. Blasback.** Creedence. 3 euros.

22:00 h. **Música. Los Expresos.** La Ley Seca. 6 euros.

22:30 h. **Música. Green Apples.** La Campana de los Perdidos. 9 euros.

23:30 h. **Música. Jam session blues & soul & funk & reggae.** El Zorro. **GRATUITO.**

V06/12/13

12:00 y 18:00 h. **Infantil. A todo trapo. Pizzcatto.** Teatro Arbolé.

18:00 h. **Cine. Krysar / El Flautista de Hamelín.** Filmoteca. 2 euros.

19:00 h. **Teatro. Provisional Danza "Algún día".** Teatro de la Estación. 6-14 euros. (Corte Inglés, Cajeros CAI, caitickets.cai.es).

19:30 h. **Cine. Proyectaragón 2013.** Varios lugares. **GRATUITO.**

19:30 h. **Cine. Only Angels Have Wings / Solo los ángeles tienen alas.** Filmoteca. 2 euros.

20:30 h. **Teatro. Cena con amigos.** Teatro del Mercado. 12 euros. (caitickets.cai.es).

20:30 h. **Teatro. Tomás Moro.** Teatro Principal. 6-25 euros. (caitickets.cai.es).

21:30 h. **Música. Blank Pages.** Sala Eccos. 5 euros.

22:00 h. **Música. Agencia Tributaria.** Creedence. 3 euros.

22:30 h. **Música. Green Apples.** La Campana de los Perdidos. 9 euros.

S07/12/13

11:00 h. **Infantil. Cartas de las golondrinas.** Teatro del Mercado. 6 euros.

12:00 h. **Música. Vinilo y Vermú con: Mr. Music Spirit.** Bar Linacero. **GRATUITO.**

17:00 y 19:00 h. **Infantil. Aventura en el jurásico.** Sala Mozart. . 15-18 euros. (Cajeros CAI y www.cai.es).

18:00 h. **Cine. Jirí Barta,** programa 1. Filmoteca. 2 euros.

18:00 h. **Infantil. Cuentacuentos de Navidad.** Museo de Zaragoza. 2-5,50 euros.

18:00 h. **Infantil. Teatre La Caixeta "La flauta mágica".** Teatro Arbolé. 7-8 euros.

18:00 h. **Infantil. La Luna en un cazo.** Teatro de la Estación. 6-8 euros. (Corte Inglés, Cajeros CAI, caitickets.cai.es).

18:30h y 21:30 h. **Teatro. Tomás Moro.** Teatro Principal. 6-25 euros. (caitickets.cai.es).

19:30 h. **Cine. Proyectaragón 2013.** Varios lugares. **GRATUITO.**

19:30 y 22:00 h. **Cine. "Serrat y Sabina: El símbolo y el cuate",** de Francesc Relea. CMU Pedro Cerbuna. 3 euros.

20:00 h. **Cine. Krysar / El Flautista de Hamelín.** Filmoteca. 2 euros.

21:00 h. **Música. Final I concurso de rock Creedence.** Creedence. 4 euros.

21:30 h. **Música. Angel of Cry + Alacrán.** Sala Eccos. **GRATUITO.**

21:30 h. **Teatro. Cena con amigos.** Teatro del Mercado. 12 euros. (caitickets.cai.es).

21:30 h. **Música. X Day + Sinestesia.** Sala Zeta. 2 euros.

21:30 h. **Música. Garaje Jack + Hotel.** Arena Rock. 10 euros.

22:30 h. **Música. Ernesto Cossio.** La Campana de los Perdidos. **8 euros.**

D08/12/13

11:00 h. **Feria. 4ª edición El Mercado de Las Armas.**

12:00 y 17:00 h. **Teatro. El mundo de los muñecos.** Sala Luis Galve. **10 euros.** (Cajeros CAI y caitickets.cai.es).

12:30 h. **Música. Matineé con Lesstraight Vampire Killers Djs.** El Corazón Verde. **GRATUITO.**

12:00 h. **Infantil. Cuentacuentos de Navidad.** Museo de Zaragoza. **2-5,50 euros.**

12:00 y 18:00 h. **Infantil. Teatre La Caixeta "La flauta mágica".** Teatro Arbolé. **7-8 euros.**

18:00 h. **Infantil. La Luna en un cazo.** Teatro de la Estación. **6-8 euros.** (Cajeros CAI, caitickets.cai.es).

18:30 h. **Teatro. Cena con amigos.** Teatro del Mercado. **12 euros.** (caitickets.cai.es).

18:30 h. **Teatro. Tomás Moro.** Teatro Principal. **6-25 euros.** (caitickets.cai.es).

19:00 y 21:30 h. **Cine. "Serrat y Sabina: El símbolo y el cuate",** de Francesc Relea. CMU Pedro Cerbuna. **3 euros.**

19:30 h. **Cine. Proyectaragón 2013.** Varios lugares. **GRATUITO.**

20:00 h. **Música. Maggot Brain + Freak For Choice + The Murnaus.** La Ley Seca. **6 euros.**

21:00 h. **Música. Imaeugenio + Winebreakers.** Creedence. **GRATUITO.**

L09/12/13

12:00 y 17:00 h. **Teatro. El mundo de los muñecos.** Sala Luis Galve. **10 euros.** (Cajeros CAI y caitickets.cai.es).

12:00 y 18:00h. **Infantil. Teatro Arbolé "Amor de cuentos".** Teatro Arbolé. **7-8 euros.**

19:30 h. **Cine. Proyectaragón 2013.** Varios lugares. **GRATUITO.**

M10/12/13

19:00 h. **Jornada. Dia internacional de los derechos humanos Amnistia Internacional.** Casa de las Culturas.

19:30 h. **Cine. Proyectaragón 2013.** Varios lugares. **GRATUITO.**

19:30 h. **Conferencia. Soledad Puértolas "Trabajar (y disfrutar)".** Espacio Pignatelli. Sala María Moliner y Hnos. Bayeu. **GRATUITO.**

19:30 h. **Cine. "El gran desfile / The Big Parade",** de King Vidor. Paraninfo de la Universidad. **GRATUITO.**

20:00 h. **Conferencia. Los lunes del Principal: cómic.** Teatro Principal. **GRATUITO.**

20:15 h. **Música. Coro Amici Musicae del Auditorio de Zaragoza.** Sala Mozart. **20-40 euros.** (Cajeros CAI y caitickets.cai.es).

X11/12/13

19:00 h. **Cine. Invictus.** Ciclo de Cine Una Mirada a otras Culturas. Casa de las Culturas. **GRATUITO.**

19:00 h. **Congreso. Los progresos en la neurociencia y su repercusión social.** CAI Luzán. **GRATUITO.**

19:30 h. **Cine. Proyectaragón 2013.** Varios lugares. **GRATUITO.**

19:30 h. **Conferencia. Julián Casanova "De la revolución al fascismo: imágenes de la guerra civil española".** Paraninfo de la Universidad. **GRATUITO.**

19:30 h. **Cine. "Vida bohemia / La bohème",** de King Vidor. Paraninfo de la Universidad. **GRATUITO.**

20:00 h. **Conferencia. La Buena Estrella: homenaje a Eduardo Ducay.** Paraninfo de la Universidad. **GRATUITO.**

música

Duncan Dhu, una de las bandas de referencia de la música española, regresa con un nuevo trabajo después de más de una década desde el lanzamiento de su último disco. Nacidos en 1984 en San Sebastián, este grupo se convirtió a lo largo de las décadas de los 80 y 90 en una de las formaciones indispensables del pop-rock nacional.

20:30 h. **Música. El Kanka.** Teatro de la Estación. **8-10 euros.** (Cajeros CAI, caitickets.cai.es).

21:00 h. **Teatro. Cirque du soleil quidam.** PDM Príncipe Felipe. **31-80 euros.**

21:30 h. **Teatro. Alberto de Momento, monólogos.** Pub El Poeta Eléctrico. **GRATUITO.**

22:00 h. **Teatro. Monólogos por la Beneficiencia.** Arena Rock. **GRATUITO.**

J12/12/13

17:30 h. **Música. Festival de Sevillanas, A. Olivar Casablanca Las Nieves.** CC Isaac Valero (Casablanca). **GRATUITO.**

18:00h. **Cine. Bringing Up Baby. La fiera de mi niña.** Filmoteca. **2 euros.**

19:00 h. **Conferencia. Valentín Dieste "Civilizaciones legendarias de América".** Ibercaja Zentrum. **GRATUITO.**

19:30 h. **Conferencia. Este jueves poesía con: Enrique Cebrián y Pablo Lorente.** Facultad de Filosofía y Letras. **GRATUITO.**

19:30 h. **Cine. Proyectaragón 2013.** Varios lugares. **GRATUITO.**

19:30 h. **Cine. "El caballero del amor / Bardelys the Magnificent",** de King Vidor. Paraninfo de la Universidad. **GRATUITO.**

20:00 h. **Feria. Gala de entrega III premios del Cómic Aragonés. XII Salón del Cómic de Zaragoza.** CC Universidad. **GRATUITO.**

20:30 h. **Música. Concierto de coros y fragmentos orquestales de Verdi.** Teatro Principal. **6-45 euros.** (caitickets.cai.es).

20:30 h. **Teatro. Alegrías las justas.** Teatro del Mercado. **12 euros.** (caitickets.cai.es).

20:30 h. **Cine. Jirí Barta,** programa **3.** Filmoteca. **2 euros.**

21:00 h. **Música. Kim Fasticks.** La Lata de Bombillas. **3 euros.**

21:00 h. **Teatro. Cirque du soleil quidam.** PDM Príncipe Felipe. **31-80 euros.**

21:30 h. **Teatro. Alberto de Momento, monólogos.** TNT Café Rock. **GRATUITO.**

22:00 h. **Música. Los Rockets.** Creedence. **GRATUITO.**

22:00 h. **Música. EG & M.** La Campana de los Perdidos. **9 euros.**

23:30 h. **Música. Jam session blues & soul & funk & reggae.** El Zorro. **GRATUITO.**

V13/12/13

17:00 h. **Feria. XII Salón del Cómic de Zaragoza.** Sala Multiusos. **1 euro.**

18:00 h. **Infantil. Tronca de Navidad, A. Cultural Rebellar.** CC Isaac Valero (Casablanca). **GRATUITO.**

18:00 h. **Cine. Jirí Barta,** programa **3.** Filmoteca. **2 euros.**

18:30 h. **Infantil. Teatro Arbolé "El Pato Feo".** Ibercaja Actur. **6 euros.**

18:30 h. **Infantil. Teatro Arbolé "Amor de cuentos".** Teatro Arbolé. **7-8 euros.**

19:30 h. **Cine. Proyectaragón 2013.** Varios lugares. **GRATUITO.**

20:00 h. **Música. Concierto de Big Band, Jaby, Ensemble Big Band.** CC Tio Jorge. **GRATUITO.**

teatro

Nina Ananiashvili, un gran icono del ballet clásico, llega al Teatro de las Esquinas para dirigir al ballet del Teatro Estatal de Ópera y Ballet de Georgia-Tbilisi en el clásico navideño *El Cascanueces*, que narra una bella historia de princesas, hadas y danzas mágicas a luz de las estrellas a partir de un muñeco cascanueces en forma de soldado que cobra vida.

20:00 h. **Música. Musethica: concierto para quintetos de cuerda.** Paraninfo de la Universidad. **3 euros.**

20:00 h. **Cine. His Girl Friday / Luna nueva.** Filmoteca. **2 euros.**

20:15 h. **Música. Albert Guinovart (piano).** Sala Mozart. **10-40 euros.** (Cajeros Ibercaja y en www.ibercaja.es).

20:30 h. **Teatro. Julio César de William Shakespeare.** Teatro Principal. **6-25 euros.** (caitickets.cai.es).

20:30 h. **Teatro. Alegrías las justas.** Teatro del Mercado. **12 euros.** (caitickets.cai.es).

20:30 h. **Música. Biella Nuei y La Santa Pereza.** CAI Luzán. **8,50-13,20 euros.** (Cajeros CAI y caitickets.cai.es).

21:00 h. **Teatro. Cirque du soleil quidam.** PDM Príncipe Felipe. **31-80 euros.**

21:30 h. **Música. Eric Fuentes & El Mal + Sheriff.** La Lata de Bombillas. **8 euros.**

21:30 h. **Música. The Last Tendrils + Hard Mama.** Sala Eccos. **5 euros.**

22:00 h. **Música. Bajo la escalera.** Café Dublín. **4 euros.**

22:00 h. **Música. A Cadiera Coixa.** Creedence. **4 euros.**

22:00 h. **Música. Quireboys + Girls Guns & Glory.** La Casa Del Loco. **10 euros.**

22:00 h. **Música. Aleas.** La Ley Seca. **6 euros.**

22:30 h. **Música. La Canalla.** El Zorro. **5-7 euros.**

22:30 h. **Música. EG & M.** La Campana de los Perdidos. **9 euros.**

22:30 h. **Teatro. Deskontrol Kabaret.** Teatro de las Esquinas. **10-12 euros.**

S14/12/13

11:00 h. **Feria. XII Salón del Cómic de Zaragoza.** Sala Multiusos. **1 euro.**

12:00 h. **Música. Vinilo y Vermú con: Antonio Tenas y Julio Iglesias.** Bar Linacero. **GRATUITO.**

17:00 y 21:00 h. **Teatro. Cirque du soleil quidam.** PDM Príncipe Felipe. **31-80 euros.**

17:30 h. **Cine. "The social network",** de David Fincher. Centro Joaquín Roncal. **5 euros.**

17:30 h. **Infantil. Festival Infantil con los Payasos Polilla y Alcanfor.** CC Isaac Valero (Casablanca). **GRATUITO.**

18:00 h. **Otros. Festival benéfico a favor de AFEDAZ.** Colegio Salesianos. **8 euros.**

18:00 h. **Infantil. Arden Teatro "El soldadito de plomo".** Teatro Arbolé. **7-8 euros.**

18:00 h. **Cine. His Girl Friday. Luna nueva.** Filmoteca. **2 euros.**

18:30 h. **Música. Concierto Lírico. Camerata San Nicolás.** CC Tio Jorge. **GRATUITO.**

18:30 y 21:30 h. **Teatro. Alegrías las justas.** Teatro del Mercado. **12 euros.** (caitickets.cai.es).

19:00 h. **Música. Gala 50 Aniversario peña El Cachirulo.** Palacio de Congresos. **10 euros.** (Cajeros Ibercaja).

19:30 y 22:00 h. **Cine. "Rush",** de Ron Howard. CMU Pedro Cerbuna. **3 euros.**

20:00 h. **Teatro. Luminosa Nostalgia.** CC Teodoro Sánchez Púnte. **8 euros.**

cine

La Filmoteca de Zaragoza organiza este mes un ciclo en homenaje a Jiří Barta, uno de los continuadores más importantes de la gran tradición checa de cine de animación. Además, la filmoteca despide en diciembre otros dos ciclos, dedicados al director y productor estadounidense Howard Hawks y al Año dual España-Japón.

20:00 h. **Otros. Fiesta fin de curso 12 Lunas.** Centro de Artes para Jóvenes El Túnel.

20:00h. **Cine. Bringing Up Baby. La fiera de mi niña.** Filmoteca. **2 euros.**

20:30 h. **Teatro. Liberación mediante la comprensión del estado intermedio.** Teatro de la Estación. **6-14 euros.** (Corte Inglés, Cajeros CAI, caitickets.cai.es).

20:30 h. **Música. Biella Nuei y La Santa Pereza.** CAI Luzán. **8,50-13,20 euros.** (Cajeros CAI y caitickets.cai.es).

21:30 h. **Teatro. Julio César de William Shakespeare.** Teatro Principal. **6-25 euros.** (caitickets.cai.es).

21:30 h. **Música. Tempero Jazz Quartet.** El Corazón Verde. **3 euros.**

21:30 h. **Música. Subtrabelios + Kanzer Deskroto.** Arena Rock. **8-10 euros.**

21:30 h. **Música. Duncan Dhu.** Sala Mozart. **28-38 euros.** (Cajeros CAI y www.cai.es).

22:00 h. **Música. Supercubo.** Creedence. **3 euros.**

22:00 h. **Música. Cabaret Voltaire presenta H. Roto.** Explosivo Club de Baile. **6-8 euros.**

22:00 h. **Música. Fira Fem.** La Lata de Bombillas. **6-8 euros.**

22:00h. **Teatro. Poesía para Perdidos con: Rafael Lobarte y Miguel Ángel Longás.** La Campana de los Perdidos. **GRATUITO.**

22:00 h. **Música. Random.** La Ley Seca. **3 euros.**

22:00 h. **Música. Tierra Vertical.** Sala Eccos. **5 euros.**

22:30 h. **Música. Oui People.** El Zorro. **3 euros.**

22:30 h. **Teatro. Deskontrol Kabaret.** Teatro de las Esquinas. **10-12 euros.**

D15/12/13

11:00 h. **Feria. XII Salón del Cómic de Zaragoza.** Sala Multiusos. **1 euro.**

12:00 h. **Infantil. Teatro La Clac. "Mi monstruo y yo".** El vagón del Infantil. CC Estación del Norte. **4 euros.**

12:00 y 18:00h. **Infantil. Arden Teatro "El soldadito de plomo".** Teatro Arbolé. **7-8 euros.**

12:30 h. **Infantil. Títeres con La Tía Elena.** La Campana de los Perdidos. **5 euros.**

12:30 h. **Música. Matineé con Lord Sassafras.** El Corazón Verde. **GRATUITO.**

17:00 h. **Teatro. Cirque du soleil quidam.** PDM Príncipe Felipe. **31-80 euros.**

18:00 h. **Música. Concierto Benefico Fundacion Talita.** Teatro de las Esquinas. **12 euros.**

18:00 h. **Música. XXII Concurso Interescolar de Villancicos.** Sala Mozart. **10 euros.** (Cajeros CAI y caitickets.cai.es).

18:00 h. **Infantil."No toquen mis manos" Valeria Guglietti.** Domingos de Fábula. CC Rio Ebro. Edificio Fernández Ordoñez. **3 euros.**

18:30 h. **Infantil. PAI "Debajo un telón".** CAI Luzán. **6- 8 euros.** (Cajeros CAI).

18:30 h. **Teatro. Alegrías las justas.** Teatro del Mercado. **12 euros.** (caitickets.cai.es).

18:30 h. **Teatro. Julio César de William Shakespeare.** Teatro Principal. **6-25 euros.** (caitickets.cai.es).

19:00 h. **Teatro. Luminosa Nostalgia.** CC Teodoro Sánchez Púnte. **8 euros.**

19:00 h. 20:30 h. **Teatro. Liberación mediante la comprensión del estado intermedio.** Teatro de la Estación. **6-14 euros.** (Corte Inglés, Cajeros CAI, caitickets.cai.es).

19:00 y 21:30 h. **Cine. "Rush",** de Ron Howard. CMU Pedro Cerbuna. **3 euros.**

20:00 h. **Teatro. Relatos en la Campana.** La Campana de los Perdidos. **GRATUITO.**

20:00 h. **Otros. Fiesta fin de curso 12 Lunas.** Centro de Artes para Jóvenes El Túnel.

21:15 h. **Música. Voodoo Highway + Los Lugers .** Sala Eccos. **8-10 euros.**

L16/12/13

11:00 h. **Teatro. Festival Navideño Fundación C.E.D.E.S.** Teatro de las Esquinas. **3 euros.**

19:00 h. **Conferencia. Encuentros Líricos: Jaume Aragall.** Facultad de Filosofía y Letras. **GRATUITO.**

19:00 h. **Música. Villancicos y canciones tradicionales.** CAI Luzán. **4-5 euros.**

M17/12/13

18:00 h. **Infantil. Historias de clown y pantomima.** Ibercaja Actur. **GRATUITO.**

19:30 h. **Conferencia. El Club del Rock & Roll: 60s Psychedelic Revolution.** Biblioteca para Jóvenes Cúbit.

19:30 h. **Cine. Slow food story, 25 años de revolución gastronómica.** CAI Luzán. 2,2- **4,5 euros.**

19:30 h. **Conferencia. Joaquín y Antón Gasca "Centelles. La génesis de la documentación. La interpretación de una secuencia".** Paraninfo de la Universidad. **GRATUITO.**

19:30 h. **Conferencia. Charla de AESLEME (Asociación para el estudio de la lesión medular espinal).** CC Isaac Valero (Casablanca). **GRATUITO.**

19:30 h. **Cine. "...Y el mundo marcha / The Crowd",** de King Vidor. Paraninfo de la Universidad. **GRATUITO.**

21:30 h. **Música. New York Ska-Jazz Ensemble.** Arena Rock. **10 euros.**

X18/12/13

10:00 h. **Conferencia. Día Internacional de la Migración.** Centro Joaquín Roncal. **GRATUITO.**

19:00 h. **Cine. Terraferma.** Ciclo de Cine Una Mirada a otras Culturas. Casa de las Culturas. **GRATUITO.**

19:00 h. **Cine. Despertares.** Centro Joaquín Roncal. **GRATUITO.**

19:30 h. **Música. Ernesto Cossio Cool Jazz Trío.** Centro Joaquín Roncal. **6-12 euros.**

19:30 h. **Conferencia. Repercusión de las adicciones en el seno familiar.** CAI Luzán. **GRATUITO.**

20:15 h. **Música. XV Concierto de Navidad a beneficio de la Santa y Real Hermandad de Nuestra Señora del Refugio y Piedad de Zaragoza.** Sala Mozart. **20 euros.** (Cajeros CAI y www.cai.es).

21:00 h. **Teatro. Teatro Che y Moche "Mentira Cochina".** Teatro de las Esquinas. **12-15 euros.**

22:00 h. **Teatro. Monólogos por la Beneficiencia.** Arena Rock. **GRATUITO.**

22:00 h. **Música. Javier Colom.** Creedence. **3 euros.**

J19/12/13

12:00 h. **Música. Concierto de Navidad con Los Infantes del Pilar.** Ibercaja Central. **GRATUITO.**

18:00 h. **Cine. Klub odlozených / El club de los objetos abandonados.** Filmoteca. **2 euros.**

exposición

La exposición *Memoria del futuro: continúa* que recuerda los principales hitos de la Expo 2008 cuando se cumple su quinto aniversario permanecerá hasta el próximo 29 de diciembre en el Pabellón Puente de la capital aragonesa. Esculturas de Fluvi, piezas del pabellón de Marruecos o una fuente del pabellón de Turquía forman parte de esta colección.

18:30 h. **Música. Auryn.** Teatro de las Esquinas. **25 euros.**

18:45 h. **Cine. Kwaidan.** Filmoteca. **2 euros.**

19:00 h. **Conferencia. Valentín Dieste "Civilizaciones legendarias de Asia".** Ibercaja Zentrum. **GRATUITO.**

19:30 h. **Cine. "La que paga el pato / The Patsy",** de King Vidor. Paraninfo de la Universidad. **GRATUITO.**

20:00 h. **Música. Groove's Barrell, Moon Shinners y Bwana Groove.** CMA Las Armas. **GRATUITO.**

20:00 h. **Música. Concierto de Navidad Alumnos Escuela Municipal de Música y Danza.** CMA Las Armas. **GRATUITO.**

21:30 h. **Música. The Pepper Pots + Crochet.** Explosivo Club de Baile. **8-10 euros.**

21:30 h. **Música. Triángulo de Amor Bizarro.** La Casa Del Loco. **10 euros.**

21:30 h. **Teatro. Kuentaké.** TNT Café Rock. **GRATUITO.**

22:00 h. **Música. Mario Iriarte.** La Campana de los Perdidos. **6 euros.**

22:00 h. **Música. El Asunto TornaSóN.** Creedence. **3 euros.**

23:30 h. **Música. Jam session blues & soul & funk & reggae.** El Zorro. **GRATUITO.**

V20/12/13

18:00 h. **Infantil. PAI "Patim, patam, patom".** Centro Joaquín Roncal. **10-12 euros.** (Cajeros CAI).

18:00 h. **Infantil. Teatro Arbolé "Pinocho".** Teatro Arbolé. **7-8 euros.**

18:00 y 20:00 h. **Cine. Ball of Fire. Bola de fuego.** Filmoteca. **2 euros.**

19:00 h. **Infantil. Titiriteros de Binéfar "Maricastaña".** Teatro del Mercado. **7 euros.** (Cajeros CAI y caitickets.cai.es).

19:00 h. **Música. Diego Blanco (piano).** Ibercaja Actur. **GRATUITO.**

20:00 h. **Teatro. Hoogerman.** CC Rio Ebro. Edificio Fernández Ordoñez. **8 euros.**

20:00 h. **Música. Al Ayre Español.** Paraninfo de la Universidad. **5 euros.**

20:30 h. **Teatro. Greenwich Art Show.** Teatro de la Estación. **8 euros.** (Corte Inglés, Cajeros CAI, caitickets.cai.es).

21:00 h. **Música. Siniestro Total + Enfermos Mentales.** Teatro de las Esquinas. **15-18 euros.**

21:30 h. **Teatro. Kuentaké.** CMA Las Armas. **GRATUITO.**

21:30 h. **Música. TEA.** El Corazón Verde. **5 euros.**

21:30 h. **Música. Minerva + Sheriff.** Arena Rock. **8 euros.**

21:30 h. **Música. Nightmare to Remember + Salduie.** Sala Eccos. **GRATUITO.**

22:00 h. **Música. Sho Hai + Xhelazz + R de Rumba.** La Casa Del Loco. **12-15 euros.**

22:00 h. **Música. Fiesta Cash producciones.** La Ley Seca. **3 euros.**

22:00 h. **Música. The Moon Light Shadows.** Creedence. **3 euros.**

22:00 h. **Música. Diada de la rumba catalana.** Explosivo Club de Baile. **8-10 euros.**

22:00 h. **Música. Tachenko.** La Lata de Bombillas. **6 euros.**

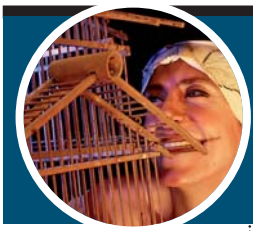

teatro

Una bailarina y un percusionista rodeados de un gran número de escaleras protagonizan *La Luna en un Cazo* en el Teatro de la Estación de la capital aragonesa. Maderas, arenas, telas, plumas, cuerdas, burbujas, espejos y multitud de percusiones se combinan en este espectáculo de gran impacto visual y sonoro dirigido al público infantil.

22:30 h. **Música. Mäbu.** La Campana de los Perdidos. **8 euros.**

22:30 h. **Música. CI Sum Jam Band.** El Zorro. **3 euros.**

S21/12/13

11:30 h. **Infantil. PAI "Patim, patam, patom".** Centro Joaquín Roncal. **10-12 euros.** (Cajeros CAI).

12:00 h. **Música. Vinilo y Vermú con: Charlie Music Master.** Bar Linacero. **GRATUITO.**

12:00 y 18:00 h. **Infantil. Titiriteros de Binéfar. "La Fábula de la Raposa".** Teatro del Mercado. **7 euros.**

12:00 y 18:00 h. **Infantil. Teatro Arbolé "Pinocho".** Teatro Arbolé. **7-8 euros.**

16:00 h. **Teatro. Teatro: La Barranquilla.** Pabellón Sociocultural Miralbueno. **GRATUITO.**

18:00 h. **Música. Antología de la Zarzuela. Teatro Lírico de Zaragoza.** Sala Venecia. **GRATUITO.**

18:00 h. **Cine. Kwaidan.** Filmoteca. **2 euros.**

18:00 h. **Teatro. Teatro de la Asociación Nebulosa.** CC Isaac Valero (Casablanca). **GRATUITO.**

18:30 h. **Teatro. No Tengas Miedo al Cambio. Las Titanas.** CC Tio Jorge. **GRATUITO.**

19:00 h. **Música. V Encuentro Navideño de Corales San José. Coral Lasalle Montemolín.** CC Teodoro Sánchez Púnter.

19:30 h. **Teatro. Canción de Navidad, de Charles Dickens.** CAI Luzán. **GRATUITO.**

19:30 h. **Teatro. Christmas Carol.** CAI Luzán. **GRATUITO.**

19:30 h. **Música. Diego Gabete (violín) y Takahiro Mita (piano).** Centro Joaquín Roncal. **6-12 euros.**

19:30 y 22:00 h. **Teatro. Compañía de Luis Pardos "En el 13... ¡todo crece!".** Teatro de las Esquinas. **17-20 euros.**

20:00 h. **Teatro. Hoogerman.** CC Río Ebro. Edificio Fernández Ordoñez. **8 euros.**

20:30 h. **Teatro. Greenwich Art Show.** Teatro de la Estación. **8 euros.** (Corte Inglés, Cajeros CAI, caitickets.cai.es).

21:00 h. **Música. Raphael.** Sala Mozart. **45-60 euros.** (Cajeros Ibercaja y www.ibercaja.es).

21:00 h. **Música. Tordogordo.** Arena Rock. **GRATUITO.**

21:00 h. **Música. 14 Días + Late Summer.** Creedence. **GRATUITO.**

21:15 h. **Cine. Klub odlozených / El club de los objetos abandonados.** Filmoteca. **2 euros.**

21:30 h. **Música. Muskaria + Ziniko.** Sala Zeta. **2 euros.**

21:30 h. **Música. Santos + Willy Tornado.** La Lata de Bombillas. **5 euros.**

21:30 h. **Música. Aldo Linares+ Arconada.** La Ley Seca. **6 euros.**

21:30 h. **Música. Proyecto Hombre + Denegro.** Sala Eccos. **5 euros.**

22:00 h. **Música. 13krauss + Azero.** Explosivo Club de Baile. **GRATUITO.**

22:30 h. **Música. Biscuit.** El Zorro. **9 euros.**

22:30h. **Música. Paco Cifuentes.** La Campana de los Perdidos. **8 euros.**

23:00 h. **Teatro. Kuentaké.** Juan Sebastián Bar. **GRATUITO.**

exposición

La Lonja alberga hasta el próximo mes de febrero la muestra *Paisajes: Naturaleza y Artificio* de la colección DKV. En esta exposición, el artista actúa ante la naturaleza como actor y espectador con trabajos que registran la intervención del hombre en el territorio desde una perspectiva contemporánea.

D22/12/13

12:00 h. **Infantil. Mikrópera. "Hormiga o zigarra".** El vagón del Infantil. CC Estación del Norte. **5 euros.**

12:00 y 18:00 h. **Infantil. Teatro Arbolé "El Pato Feo".** Teatro Arbolé. **7-8 euros.**

17:00 y 19:00 h. **Infantil. Titiriteros de Binéfar "Maricastaña".** Teatro del Mercado. **7 euros.** (Cajeros CAI y caitickets.cai.es).

18:00 h. **Música. Gaiters de Morropreto.** CC Isaac Valero (Casablanca). **GRATUITO.**

18:00 h. **Infantil. Valencia Magic Extreme. Javi el Mago y el Mago Félix.** CC Teodoro Sánchez.

18:30 h. **Música. "Antología de la Zarzuela" Teatro Lírico.** CC Rio Ebro. Edificio Fernández Ordoñez. **GRATUITO.**

19:00 h. **Música. Concierto de Navidad de la Coral Zaragoza.** CAI Luzán. **3,3-6,6 euros.**

19:00 h. **Teatro. Greenwich Art Show.** Teatro de la Estación. **8 euros.** (Corte Inglés, Cajeros CAI, caitickets.cai.es).

19:30 h. **Teatro. Compañía de Luis Pardos "En el 13... ¡todo crece!".** Teatro de las Esquinas. **17-20 euros.**

L23/12/13

12:00 y 18:00 h. **Infantil. Teatro Arbolé "El Pato Feo".** Teatro Arbolé. **7-8 euros.**

17:00 y 19:00 h. **Infantil. Titiriteros de Binéfar "Retablo de Navidad".** Teatro del Mercado. **7 euros.** (Cajeros CAI y caitickets.cai.es)

17.30 h. **Infantil. "Tronca de Navidad" Almozandia.** CC Garrapinillos. **Gratuito**

18:00 h. **Teatro. Títeres El Antídoto "Corre Lío, corre".** Ibercaja Zentrum. **3 euros.**

20:00 h. **Teatro. Ballet de Georgia "El Cascanueces".** Teatro de las Esquinas. **35 euros.**

20:30 h. **Teatro. Diego Peña "Comedy Christmas".** CAI Luzán. **8 euros.** (Cajeros CAI) .

M24/12/13

12:00 h. **Infantil. Teatro Arbolé "Los tres cerditos".** Teatro Arbolé. **7-8 euros.**

12:00 h. **Infantil. Titiriteros de Binéfar "Retablo de Navidad".** Teatro del Mercado. **7 euros.** (Cajeros CAI y caitickets.cai.es)

18:00 h. **Infantil. Comediants.** Teatro Principal. **Desde 10 euros.** (Cajeros CAI, www.cai.es).

00:00 h. **Música. Especial Noche Buena con El Barrio Record.** Explosivo Club de Baile. **GRATUITO.**

00:00 h. **Música. Black Christmas Party.** La Ley Seca. **GRATUITO.**

00:30 h. **Fiestas. Fiesta Noche de la Buena.** Arena Rock. **GRATUITO.**

00:30 h. **Música. Nochebuena en La Lata.** La Lata de Bombillas. **GRATUITO.**

01:00 h. **Música. Vixen Music Club: Especial Navidad.** CMA Las Armas. (Cajeros CAI).

música

***A divertirse* es el nuevo espectáculo** de CantaJuego, un entretenido y colorido show a cargo del grupo EnCanto dirigido a los más pequeños donde la imaginación y la fantasía se dan cita con nuevas canciones, personajes y una historia llena de ensueño, ritmo y mucha diversión para disfrutar en familia.

X25/12/13

18:00 h. **Infantil. Teatro Arbolé "Los tres cerditos".** Teatro Arbolé. 7-8 euros.

22:00h. **Música. O Carolan.** La Campana de los Perdidos. 9 euros.

22:30 h. **Música. Sergio Gisbert.** Sala Eccos. 3 euros.

J26/12/13

12:00 h. **Música. Infantil PequePop.** Teatro Arbolé. 7-8 euros.

17:00 y 19:00 h. **Infantil. Titiriteros de Binéfar "Retablo de Navidad".** Teatro del Mercado. 7 euros. (Cajeros CAI y caitickets.cai.es)

18:00 h. **Infantil. Teatro Arbolé "Caperucita Roja".** Teatro Arbolé. 7-8 euros.

18:00 h. **Infantil. Magic Rey "Con la magia todo es posible".** Ibercaja Zentrum. 3 euros.

18:30 h. **Infantil. Teatro Che y Moche "De acá y de allá".** Teatro de las Esquinas. 6-10 euros.

19:30 h. **Infantil. Yllana "Far West".** Teatro Principal. Sin confirmar.

20:15 h. **Música. Carmina Burana.** Sala Mozart. 27-29 euros. (Cajeros CAI y www.cai.es).

20:30 h. **Infantil. Mikrópera "Hansel y Gretel".** CAI Luzán. 6,5-13,5 euros.

20:30 h. **Teatro. El abrigo de Yorick… y la Musa de Fuego.** Teatro de la Estación. 6-8 euros. (Corte Inglés, Cajeros CAI, caitickets.cai.es).

21:00 h. **Música. Diego Stabillito + Piero Quintana.** La Ley Seca. 5 euros.

22:00 h. **Música. La banda de media noche.** Creedence. 3 euros.

22:00 h. **Teatro. Teatro Indigesto "Niños cabrones".** La Campana de los Perdidos. 8 euros.

23:30 h. **Música. Jam session blues & soul & funk & reggae.** El Zorro. **GRATUITO.**

V27/12/13

12:00 h. **Música. Infantil PequePop.** Teatro Arbolé. 7-8 euros.

16:30 y 19:00 h. **Infantil. Cantajuegos.** Sala Mozart. 17-32 euros. (Cajeros CAI y www.cai.es).

17:00 y 19:00 h. **Infantil. Titiriteros de Binefar "Dragoncio".** Teatro del Mercado. 7 euros. (Cajeros CAI y caitickets.cai.es)

17:30 y 19:30 h. **Infantil. Yllana "Far West".** Teatro Principal.

18:00 h. **Infantil. Navidades mágicas con Javi el Mago.** Campaña de Navidad Junta Mpal. El Rabal. CC Estación del Norte. **GRATUITO.**

18:00 h. **Conferencia. Presentación del proyecto Vacaciones solidarias 2014.** Centro Joaquín Roncal. **GRATUITO.**

18:00 h. **Infantil. Teatro Arbolé "Caperucita Roja".** Teatro Arbolé. 7-8 euros.

18:30 h. **Teatro. Inés, la Maga "Inés... plicable".** Teatro de las Esquinas. 8-12 euros.

18:30 h. **Infantil. Teatro Brújula de Papel "El secreto de los sueños".** Ibercaja Actur. 6 euros.

20:30 h. **Infantil. Mikrópera "Hansel y Gretel".** CAI Luzán. 6,5-13,5 euros.

exposición

El Centro de Historias acoge con motivo del Festival de Cine de Zaragoza la muestra *La animación en el cine español*, que repasa la evolución de esta especialidad artística dentro de la historia del cine nacional. Esta exposición pretende sumergir al espectador en este universo descubriendo el proceso de creación de una película de animación.

20:30 h. **Teatro. El abrigo de Yorick… y la Musa de Fuego.** Teatro de la Estación. **6-8 euros.** (Corte Inglés, Cajeros CAI, caitickets.cai.es).

22:00 h. **Música. Jamie Ricketts & the Blues Willies.** Creedence. **3 euros.**

22:00 h. **Música. Ana Midon & Miles Away.** Arena Rock. **5 euros.**

22:00 h. **Música. The Knuckleband.** La Ley Seca. **GRATUITO.**

22:00 h. **Música. Armenian + Evolution Band.** Explosivo Club de Baile. **GRATUITO.**

22:00 h. **Música. The Sundance Kid.** La Lata de Bombillas. **5 euros.**

22:30h. **Música. Bosnerau.** La Campana de los Perdidos. **6 euros.**

22:30 h. **Música. Jam session flamenca.** El Zorro. **GRATUITO.**

S28/12/13

12:00 h. **Música. Vinilo y Vermú con: Ánchel Cortés y César Gómez.** Bar Linacero. **GRATUITO.**

12:00 y 18:00 h. **Infantil. Teatro Arbolé "Amor de cuentos".** Teatro Arbolé. **7-8 euros.**

12:00 y 18:00 h. **Infantil. Titiriteros de Binefar "Dragoncio".** Teatro del Mercado. **7 euros.** (Cajeros CAI y caitickets.cai.es)

17:30 y 19:30 h. **Música. B vocal - A Capella Christmas.** Teatro Principal. Sin confirmar .

18:00 h. **Música. Los chicos del coro.** Sala Luis Galve. **20 euros.** (Cajeros CAI y www.cai.es).

18:00 h. **Teatro. El abrigo de Yorick… y la Musa de Fuego.** Teatro de la Estación. **6-8 euros.** (Corte Inglés, Cajeros CAI, caitickets.cai.es).

18.30 h. **Música. "Pepín a la americana" Pepín Banzo.** CC Garrapinillos. **GRATUITO.**

18:30 h. **Infantil. El mundo de las ilusiones.** Teatro de las Esquinas. **10-12 euros.**

20:15 h. **Música. Ballet y Coros del Ejercito ruso de San Petersburgo.** Sala Mozart. **27-29 euros.** (Cajeros CAI y www.cai.es).

20:30 h. **Infantil. Mikrópera "Hansel y Gretel".** CAI Luzán. **6,5-13,5 euros.**

21:00 h. **Música. The 4-Tracks Losers.** Sala Eccos. **GRATUITO.**

21:00 h. **Música. Rosana.** Palacio de Congresos. **20 euros.** (Cajeros Ibercaja)

21:30 h. **Música. Christmas jam.** La Ley Seca. **GRATUITO.**

21:30 h. **Música. Callese Señora + Caramelos Podridos.** Arena Rock. **6 euros.**

22:00 h. **Música. Black Jamming.** Creedence. **5 euros.**

22:00 h. **Música. The Allnighters + Blackbones con Celia Carballo.** Explosivo Club de Baile. **GRATUITO.**

22:00 h. **Música. The Vibrants.** La Lata de Bombillas. Sin confirmar

22:30 h. **Teatro. Las inocentadas de Jaime Ocaña.** La Campana de los Perdidos. **8 euros.**

D29/12/13

12:00 h. **Infantil. Binomio Teatro. "Cuentos zangaloteros".** El vagón del Infantil. CC Estación del Norte. **3 euros.**

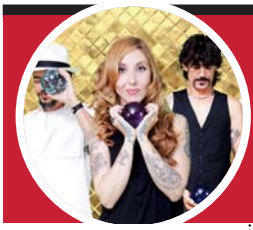

música

El grupo de rock Garaje Jack presenta su quinto álbum titulado *Mañana es hoy* en Arena Rock. Laura, Jorge, Óscar y Trujo forman esta banda reconocida internacionalmente y consolidada como una de las más solventes del panorama nacional. Unidos a Garaje Jack actuará el grupo zaragozano Hotel, que también estrena nuevo trabajo, *Tiempo de luz.*

12:00 y 18:00 h. **Teatro. El abrigo de Yorick… y la Musa de Fuego.** Teatro de la Estación. **6-8 euros.** (Corte Inglés, Cajeros CAI, caitickets.cai.es).

12:00 y 18:00 h. **Infantil. Teatro Arbolé "Cinco lobitos".** Teatro Arbolé. 7-8 euros.

12:00 y 18:00 h. **Teatro. Luis Bevia "Burbujas mágicas: ¡Uuuiii!".** Teatro de las Esquinas. **6-10 euros.**

17:00 y 19:00 h. **Infantil. Titiriteros de Binefar "No nos moverán".** Teatro del Mercado. **7 euros.** (Cajeros CAI y caitickets.cai.es)

17:30 y 19:30 h. **Música. B vocal - A Capella Christmas.** Teatro Principal.

20:00 h. **Música. Juice of the Barley.** La Campana de los Perdidos. **8 euros.**

20:15 h. **Música. Orquesta Sinfónica Goya "Gran Concierto de Año Nuevo".** Sala Mozart. **12-18 euros.** (Cajeros CAI y caitickets.cai.es).

21:00 h. **Música. XDay.** Arena Rock. **GRATUITO.**

22:30 h. **Música. Izal.** La Casa Del Loco. **8 euros.**

L30/12/13

12:00 y 18:00 h. **Infantil. Teatro Arbolé "El intrépido soldadito de plomo".** Teatro Arbolé. **7-8 euros.**

17:00 y 19:00 h. **Infantil. Titiriteros de Binefar "No nos moverán".** Teatro del Mercado. **7 euros.** (Cajeros CAI y caitickets.cai.es)

17:30 y 19:30 h. **Infantil. Gorakada Teatro "La vuelta al mundo".** Teatro Principal. Sin confirmar.

19:00 h. **Infantil. Mago Iurgi "La magia de la India".** Ibercaja Actur. **8 euros.**

20:15 h. **Música. Mississippi Gospel Choir.** Sala Mozart. **27-29 euros.** (Cajeros CAI y www.cai.es)

M31/12/13

12:00 h. **Infantil. Teatro Arbolé "El intrépido soldadito de plomo".** Teatro Arbolé. **7-8 euros.**

12:00 h. **Infantil. Titiriteros de Binéfar "En la boca del lobo".** Teatro del Mercado. **7 euros.** (Cajeros CAI y caitickets.cai.es).

23:00 h. **Fiestas. Nochevieja en la plaza del Pilar.**

00:30 h. **Música. Fiestón de Nochevieja en Arena Rock.** Arena Rock. **GRATUITO.**

00:30 h. **Música. Nochevieja espectacular con Slap! Festival.** Explosivo Club de Baile. **GRATUITO.**

00:30 h. **Música. Fiesta de Nochevieja con The Cigarettes.** La Lata de Bombillas. **GRATUITO.**

00:30 h. **Música. Nochevieja: Perdidos en los 80.** Teatro de las Esquinas. **35-40 euros.**

00:30 h. **Música. Dreamland Festival Nochevieja.** PDM Príncipe Felipe. **55 euros.**

01:00 h. **Música. Vixen Music Club: Especial Nochevieja.** CMA Las Armas. Sin confirmar. (Cajeros CAI).

01:00 h. **Música. Zipi Zape Rock Band.** Creedence. **GRATUITO.**

EXPOSICIONES Y MUSEOS

Mariano Barbasán Lagueruela (Zaragoza 1864-1924). Museo de Zaragoza. De 10 a 14h y de 17 a 21hDomingos y festivos de 10 a 14h. Cerrado lunes.

La fascinación por el arte del País del Sol Naciente. El encuentro entre Japón y Occidente en la Era Meiji (1868-1912). Museo de Zaragoza.

El aliento de los dioses. Museo de Zaragoza. De 10 a 14 y de 17 a 20. Domingo y festivos de 10 a 14. Lunes cerrado. **GRATUITO.**

Juana Francés. La colección. Museo Pablo Serrano IAACC. Hasta el 31/12/13. De 10 a 14 y de 18 a 21h. Domingos de 10 a 14h. Lunes cerrado. **GRATUITO.**

Pablo Serrano 1908-1985. La colección. Museo Pablo Serrano IAACC. Hasta el 01-01-2014. De 10 a 14 y de 18 a 21h. Domingos de 10 a 14h. Lunes cerrado. **GRATUITO.**

Pareja del valle del Ebro. Museo de Zaragoza. Hasta el 31/12/13. Seccion de etnologia Martes, sábados y domingos de 10 a 14. **GRATUITO.**

José Manuel Ballester "Bosques de luz". Museo Pablo Serrano IAACC . Hasta el 09/12/13. De 10 a 14 y de 18 a 21h.Domingos y festivos de 10 a 14h. Lunes cerrado. **GRATUITO.**

Larry Fink. Museo Pablo Gargallo. De 10 a 14 h y de 17 a 21 h. Domingos de 10 a 14, 30 h. Lunes cerrado. **GRATUITO.**

Desmontajes, Re/apropiaciones e Intrusiones. eTopia : Centro de Arte y Tecnología. Martes a viernes de 18h-21h. Sábado de 10h-14h.

Santiago Lagunas. Un vuelo alto y profundo. Palacio de Sástago. De 11 a 14 y de 17 a 21h. Domingo y lunes cerrado. **GRATUITO.**

Todo Centelles 1934-1939. Paraninfo de la Universidad. De 11 a 14 y de 17 a 21h. Festivos de 11 a 14h. Domingo y lunes cerrado. **GRATUITO.**

BID 2012 - III Bienal Iberoamericana de Diseño. Museo Pablo Serrano IAACC. De 10 a 14 y de 18 a 21h.Domingos de 10 a 14h. Lunes cerrado. **GRATUITO.**

Speculum. María, espejo de la fe. Museo Diocesano. De 10 a 14 y de 17 a 21h. Domingos y festivos de 10 a 14h. Lunes cerrado. **2 euros. GRATUITA PARA DESEMPLEADOS.**

El sueño del Humanismo: los clásicos en la Biblioteca de la Universidad de Zaragoza. Paraninfo de la Universidad. Lunes a sábado de 11 a 14 y de 17 a 21h. **GRATUITO.**

Ángel Maturén "Pintura como materia de vida". Galería Cristina Marín. Hasta el 20/12/13. Martes a sábado de 18 a 20:30h. **GRATUITO.**

El Eterno Femenino: retratos entre dos siglos. Ibercaja Patio de la Infanta. De 18 a 21 h. Sábados de 11 a 14 y de 18 a 21 h. Domingos y festivos de 11 a 14 h. **GRATUITO.**

Vee Speers "The Birthday Party". Fnac Plaza España. Hasta el 15/12/13. Lunes a sábado de 10 a 21h. **GRATUITO.**

Entre sextas y vísperas. La mesa en un convento medieval de Zaragoza. Museo del Teatro Romano de Caesaraugusta. De 10 a 14 y de 17 a 21 h. Domingos de 10 a 14.30 h. Lunes cerrado. **GRATUITO.**

Agrupación de Acuarelistas de Aragón. 20 años de arte. Casa de los Morlanes. Hasta el 08/12/13. De 10 a 14 h y de 17 a 21 h. Festivos, de 10 a 14,30 h. Lunes, cerrado. **GRATUITO.**

Retratos/rostros del pasado al futuro. Palacio de la Aljafería. Hasta el 31/12/13. De 10 a 14 y de 16 a 18:30h. (domingos tarde cerrado). **GRATUITO.**

Pasarela Media 2013. Muestra de creadores aragoneses. eTopia : Centro de Arte y Tecnología. Martes a viernes de 18 a 21h y sábados de 10 a 14h.

Re-visiones. Pabellón Puente. Hasta el 18/12/13. De 10 a 14h. y de 17 a 21h. Domingos de 10 a 14h. Lunes cerrado.

Valero Rioja, fotografía. Sala de Exposiciones Bantierra. Hasta el 13/12/13. Lunes a viernes de 19 a 21h. **GRATUITO.**

Había otra vez. Palacio de Montemuzo. De 10 a 14 h y de 17 a 21 h. Domingos de 10 a 14,30 h. Lunes, cerrado. **GRATUITO.**

Cynthia Díaz. Galería Salduba. Hasta el 18/12/13. De 11 a 13:30 y de 17 a 21h. Domingos y lunes mañana cerrada. **GRATUITO.**

Juan Luis Borra "Evanescencias". Club Naútico. Hasta el 20/12/13. De 9 a 22h. Sábado y domingos de 10 a 14h. **GRATUITO.**

Más información: www.zcultura.es

EXPOSICIONES Y MUSEOS

Miguelanxo Prado "Ardalén". Fnac Plaza Imperial. Lunes a sábado de 10 a 21 h. **GRATUITO.**

Juan Luis Estévez, escultura. Galería Salduba. De 11 a 13:30 y de 17 a 21h. Domingos y lunes mañana cerrada. **GRATUITO.**

La animación en el Cine Español. Centro de Historias. De 10 a 14 y de 17 a 21h. Domingos y festivos de 10 a 14:30h. Lunes cerrado. **GRATUITO.**

Bakea "Bakelanasland". Lasala Espacio de Arte. De 11 a 14 y de 17 a 20:30h. Sábados y domingos de 11 a 14h. **GRATUITO.**

Esto está pasando porqué tú quieres… Sala de Exposiciones Juana Francés. **GRATUITO.**

Pasos encontrados. Un viaje dibujado de Alfonso Zapico. XII Salón del Cómic de Zaragoza. Centro Joaquín Roncal. De 18:00 a 21:00 h, sábados de 11:00 a 13:30 h y de 18:00 a 21:00 h, domingos y festivos cerrado. **GRATUITO.**

Francisco Castro y Joaquín Ureña. Galería A del Arte. Hasta el 24/12/13. Lunes a sábado de 10:30 a 13:30 y de 17 a 21h. **GRATUITO.**

Eduard Ibáñez "Cuaderno de extravíos". Galería Spectrum Sotos. Lunes a viernes de 16:30 a 20:30h. **GRATUITO.**

David Martín (Damace). CAI Mariano Barbasán. Hasta el 23/12/13. De 19 a 21h. Domingos y festivos cerrado. **GRATUITO.**

Miguel Angel Encuentra "Procesos Diversos". Demodo Gráfico. De 10:30 a 13:30 y de 17:30 a 21h. Domingos de 11:30 a 13:30h. **GRATUITO.**

Exposición 50 Años de Mafalda/Spiderman. XII Salón del Cómic de Zaragoza. CC Universidad. Hasta el 16/12/13. De 9h a 21h. **GRATUITO.**

José Ortiz. Sala Fortea. De 10 a 14 h y de 17 a 21 h. Domingos y festivos, de 10 a 14,30 h. Lunes, cerrado. **GRATUITO.**

En el SIDA Pintamos Todos. Centro Joaquín Roncal. Hasta el 21/12/13. De 18 a 21h. Sábados de 11 a 13:30 y de 18 a 21h. Domingos cerrado. **GRATUITO.**

Exposición pintura rápida. Águeda Lourdes Marco. Express...ión Artística. CC Estación del Norte. De 9:00 a 21:00. **GRATUITO.**

Exposición de Fotografía: "Vámonos al pueblo". Centro de Estudios Rurales y de Agricultura Internacional. CC Isaac Valero (Casablanca). De 8:00-21:30h. Sábado y domingo 9:00-20:30h. **GRATUITO.**

II Concurso de Pintura "Trazos de igualdad". Ibercaja Actur. Hasta el 30/12/13. Lunes a viernes de 9 a 14 y de 15 a 21h. **GRATUITO.**

La intimidad del concepto: exposición de joyería. Ibercaja Zentrum. Lunes a viernes de 9 a 14 y de 15 a 21h. **GRATUITO.**

Fundación Vicente Ferrer: comprometidos con Anantapur. Ibercaja Actur. Desde el 10/12/13. Lunes a viernes de 18 a 21h. **GRATUITO.**

Carlos Bribián "Los Pilares del Alma". Centro de Historias. Desde el 10/12/13. De 10 a 14 y de 17 a 21h. Domingos y festivos de 10 a 14:30h. Lunes cerrado. **GRATUITO.**

¡Click! Tu foto solidaria. Ibercaja Zentrum. Desde el 12/12/13. Lunes a viernes de 17 a 21h. **GRATUITO.**

Premio Ibercaja de pintura joven 2013. Museo Ibercaja Camón Aznar. Desde el 12/12/13. De 10 a 14 y de 17 a 21h. Domingos de 10 a 14h. Lunes cerrado. **GRATUITO.**

Alfonso Ortiz Remacha, escultura. Galería Itxaso. Desde el 13/12/13. Martes a domingo de 16 a 21:30h. **GRATUITO.**

Paisajes: naturaleza y artificio. La Lonja. Desde el 13/12/13. De 10 a 14 y de 17 a 21h. Domingos de 10 a 14:30h. Lunes cerrado. **GRATUITO.**

En Navidad, el Belén. Sala de Exposiciones CAI Luzán. Desde el 16/12/13. De 11:30 a 13:30 y de 18 a 21h. **GRATUITO.**

José Francés, óleos. Galería Salduba. Desde el 19/12/13. De 11 a 13:30 y de 17 a 21h. Domingos y lunes mañana cerrada. **GRATUITO.**

LXXXIX Salón Internacional de Fotografía. Casa de los Morlanes. Desde el 19/12/13. De 10 a 14 y de 17 a 21h. Domingos de 10 a 14h. Lunes cerrado. **GRATUITO.**

XXVI Muestra de Modelismo. Galería de arte Agrupación Artística Aragonesa. Desde el 20/12/13. Lunes a sábado de 18 a 21h. **GRATUITO.**

Más información: www.zcultura.es

TEATRO DEL MERCADO

Diciembre 2013

Il Gondoliero di Triana

PRODUCCIONES MARCELO CASAS

> **1,** 19:00 h.

Cena con Amigos

GLORIA LÓPEZ PRODUCCIONES

> **5,** 20:30 | **6,** 20:30 | **7,** 21:30 | **8,** 18:30 h.

Alegrías las Justas

PRODUCCIONES COME Y CALLA

> **12,** 20:30 | **13,** 20:30 | **14,** 18:30 y 21:30 | **15,** 18:30 h.

con el patrocinio de:

CAJA INMACULADA

Zaragoza AYUNTAMIENTO

Una Navidad de ensueño

Imagina la mejor música en vivo, los talleres más originales, toda la diversión en la mayor pista exterior de hielo natural y muchas sorpresas más.

Próximos festivos de apertura
1, 8, 15 y 22
de Diciembre

mapic awards
2013 WINNER
MEJOR CENTRO COMERCIAL Y DE OCIO DEL MUNDO

Puerto Venecia
Zaragoza

puertovenecia.com
Tlf. Att. al cliente 976 95 21 21