z|cultura

GUÍA DE OCIO
Y CULTURA DE
ZARAGOZA

OCTUBRE 2012

LO QUE NO PUEDES PERDERTE ESTAS FIESTAS DEL PILAR

DUFFY EN EL CENTRO DE HISTORIAS

VUELVE AINHOA ARTETA

EL TEATRO DE LAS ESQUINAS LEVANTA EL TELÓN

zaragoza

síguenos en **www.zcultura.es** | **facebook** | **twitter**

#1

CON LA TARJETA JOVEN DE IBERCAJA TUS CONCIERTOS AL MEJOR PRECIO

Si tienes entre 14 y 25 años, apúntate a la Red Joven Ibercaja TODOS AL CERO y empieza a disfrutar de sus ventajas:

- **CERO** comisión mantenimiento en tu cuenta Joven,
- **CERO** en la cuota de tu Tarjeta Joven
- **CERO** en Banca a distancia
- **CERO** en transferencias y cheques

Viajes con descuentos especiales en Ibercaja Viajes

Cultura: Cursos, conferencias, exposiciones...

entradas.ibercaja.es
www.ibercaja.es

Cero comisión únicamente en las detalladas en este folleto. Consulta en una oficina de Ibercaja o en www.ibercaja.es

SÍGUENOS EN:

@ibercaja

YouTube ibercajaTV

iberCaja

OCTUBRE 2012

CRÉDITOS

Edita:
Prensa Diaria Aragonesa, S.A.

Director:
Jaime Armengol

Director Gerente:
Juan José Espligares

Coordinación editorial:
Marta Cagigas

Fotografías:
Archivo de El Periódico de Aragón
Tino Gil

Diseño y maquetación:
Alfredo Losada

Impresión:
Sistemas de Impresión Industrias Gráficas S.L.

Depósito Legal:
Z 1964-2012

Queda rigurosamente prohibida, sin autorización escrita del titular del Copyright, bajo las sanciones establecidas en la ley, la reproducción parcial o total de esta obra por cualquier procedimiento, comprendidos en la repografía y el tratamiento informático, así como la distribución de ejemplares mediante alquiler o préstamos públicos.

OCTUBRE 2012

L	M	X	J	V	S	D
1	2	3	4	5	6	7
8	9	10	11	**12**	13	14
15	16	17	18	19	20	21
22	23	24	25	26	27	28
29	30	31				

04
EN PORTADA
10 ideas para un Pilar 10.

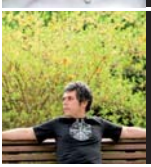

06
NO TE PIERDAS...
Los actos más destacados de estes mes de octubre.

15
AGENDA CULTURAL
Listado con los actos culturales y de ocio del mes.

síguenos en **www.zcultura.es** | **facebook** | **twitter**

Z-Cultura es una guía cultural impulsada por el Ayuntamiento de Zaragoza a través de El Periódico de Aragón que pretende ser un vehículo de información cultural abierto a la participación. Además de la versión en papel, la guía está en Internet y en las redes sociales.

EN PORTADA

10 IDEAS PARA UN PILAR 10

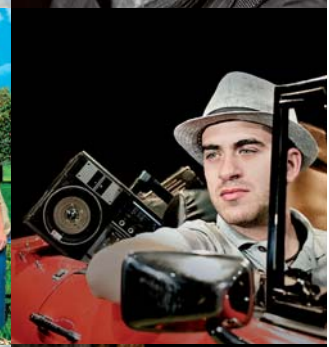

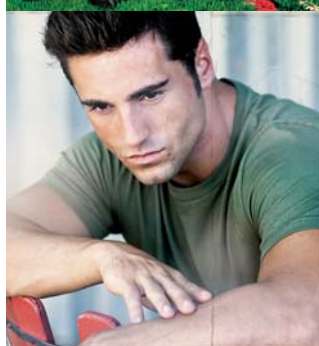

Ardua tarea la de seleccionar entre más de 500 actos, pero aquí va nuestra propuesta: 10 ideas para un Pilar 10. La primera: vivirlo en la calle. Solo hay que lanzarse al Casco y, sin buscar, los escenarios le encuentran a uno. La plaza San Felipe y el Anfiteatro del Naútico ofrecen teatro de calle y circo. Y acogen, del 9 al 11, el IX Concurso Off de Calle de espectáculos callejeros. No hay que perderse el rompedor show de los acróbatas franceses Akoreacro, los días 11 y 12, en la plaza San Bruno.

Las músicas nos salen al paso: folclore, bandas, rondas joteras hasta altas horas… En la plaza del Justicia, el II Festival Internacional de Indie-Pop Pilar Mixer y los artistas aragoneses comparten espacio con músicas cubanas, británicas o con el pop rock de los madrileños Momo, que presentan su último disco, financiado por sus fans a través de Crowdfounding.

Los más vendidos pasarán por el escenario de la fuente de Goya. Entre otros, David Bustamante, El Sueño de Morfeo o los DJs de Máxima FM. Interpeñas y las Carpas de Valdespartera los otros grandes espacios para el pop, el rock o el hip-hop.

¿Un Pilar con niños? Pues derechitos a los parques que mutan: el de Delicias se convierte en el de los Insectos y el parque José Antonio Labordeta se transforma en el de las Marionetas.

En esta lista de los imprescindibles no podían faltar los actos más arraigados y coloristas: el día 12, la Ofrenda de Flores; y, el 13, la de Frutos, que este año crece en horario y participantes.

Y de la tradición a la novedad. Este Pilar, Zaragoza estrena dos nuevos espacios escénicos: el C.M.A. Las Armas y el Teatro de las Esquinas.

Hay unos Pilares a la medida de cada cual pero todos terminarán igual. Juan Perro y Ámbar Martiatu cantarán “allá va la despedida” para dar paso los fuegos sobre el Ebro. Un final 10 para un Pilar 10.

exposición

OCTUBRE 2012

CENTRO DE HISTORIAS

Hasta el 28 de octubre, Laberinto de miradas condensa, a través del trabajo de 18 artistas y 16 colectivos, una visión global del estado de la fotografía documental en Iberoamérica. Y hasta el 11 de noviembre, llega por primera vez a España una retrospectiva de Brian Duffy, el hombre que cambió la fotografía entre los años 50 y 70 con obras que van del retrato a la publicidad, pasando por sus conocidas series sobre David Bowie o por sus instantáneas para el famoso calendario de Pirelli.

Lugar: Centro de Historias. Plaza San Agustin, 2. ☎ 976 721 885. **Horario:** Martes a sábados, de 10 a 14 y 17 a 21 h. / Domingos y festivos de 10 a 14 h. / Lunes cerrado. **ENTRADA GRATUITA.**
Más info: www.zaragoza.es

música

18, 22 y 30 /10/12

AUDITORIO DE ZARAGOZA

XVIII temporada de Grandes Conciertos de Otoño

La clásica regresa el 18 de octubre. El concierto de la soprano Ainhoa Arteta servirá como presentación para la edición número 18 de este ciclo, que se prolongará hasta enero. La Royal Liverpool Philharmonic Orchestra, el día 22, y la Orquesta Sinfónica Estatal de Estambul, el 30, serán los dos primeros conciertos de abono.

Lugar: Auditorio - Palacio de Congresos de Zaragoza. C/ Eduardo Ibarra, 3. ☎ 976 350 514
Nuevos Abonos: Hasta el 8 de octubre, en las taquillas del Auditorio, de 11.00 a 14.00 y de 17.00 a 21.00 h. **Entradas sobrantes de abono:** A partir del 9 de octubre en taquilla, cajeros CAI y www.cai.es. **Más info:** www.auditoriozaragoza.com

teatro

04 ▶14 /10 /2012

SUBE EL TELÓN DEL TEATRO LAS ESQUINAS

Octubre trae un doble estreno. Por un lado, se inaugura el Teatro de las Esquinas, un equipamiento de barrio para Delicias y a la vez el segundo teatro en capacidad de toda la ciudad, después del Principal, con 500 butacas. Y abre sus puertas con el estreno nacional de la comedia De verden cuando, en la que el ex Martes y 13 Millán Salcedo despliega todo su arsenal humorístico acompañado por un pianista. Sin duda, una premiere por duplicado a tener muy en cuenta.

Lugar: Teatro de las Esquinas. C/ Duquesa Villahermosa esq. Vía Universitas.
☎ 976 33 30 55
Horario: Miércoles, jueves y viernes 20.30 h. / Sábado: 19.00 y 21.30 h. / Domingo 19.00 h.
Venta de entradas e info:
www.teatrodelasesquinas.com

teatro

OCTUBRE 2012

ZARAGOZA ES PURO TEATRO

En el Principal, Maribel Verdú y Antonio Molero muestran con humor cómo la chispa puede saltar entre personas muy diferentes.
Los títeres de Arbolé se mudan este Pilar a la plaza de Los Sitios. Y para niños grandes, su teatro ofrece todo un alegato contra la estupidez de la guerra con ¡Ay, Carmela!
El Teatro del Mercado se convierte en el Cafè Enchanté!, con todo del glamour decadente de un cabaret de la Francia ocupada.
En la Estación, el Festival Internacional de Otoño arranca el día 20 con la obra Mein Kapital de los aragoneses Tranvía Teatro.

Lugar y fecha: Teatro Principal, del 4 al 14 de octubre / Teatro Arbolé, del 5 al 14 de octubre / Teatro del Mercado, del 5 al 21 de octubre / Teatro de la Estación, del 20 al 30 de octubre
Venta de entradas e información:
caitickets.cai.es / teatroprincipalzaragoza.com / teatrodelmercadozaragoza.com / www.teatroarbole.es / www.teatrodelaestacion.com

exposición

06 ▶18/10/12

ÁNGEL ARANSAY, ARTE ARAGONÉS EN LA LONJA

El crítico y pintor Ángel Aransay (Zaragoza, 1943), uno de los principales renovadores del arte aragonés en el último medio siglo, desembarca en la Lonja con la exposición Aransay. Maneras de pintar. Una retrospectiva formada por más de 70 obras recorre toda la trayectoria del artista, desde los años 60 hasta sus pinturas más recientes, que reparsa los distintos recursos formales con los que el autor se ha mantenido siempre fiel a su fuerte personalidad.

Lugar: Sala de Exposiciones La Lonja Plaza Nuestra Sra. del Pilar, s/n. ☎ 976 397 239 **Horario:** Martes a sábado, de 10.00 a 14.00 y de 17.00 a 21.00 h / Domingos y festivos, de 10.00 a 14.00 h, excepto 12 de octubre, día del Pilar, con horario de mañana y de tarde / Lunes, cerrado. **ENTRADA GRATUITA.**
Más info: www.zaragoza.es

música

27/09 ▶ 23/10/12

FESTIVAL INTERNACIONAL DE PERCUSIÓN

El Festival Internacional de Percusión (FIP), promovido por el Conservatorio Superior de Música de Aragón, llega a Zaragoza tras su paso por las comunidades de procedencia de las formaciones que actúan: Valencia, Galicia y Madrid. Más allá de la percusión contemporánea, los escenarios del FIP reúnen video, performances, nuevas músicas y mucho talento joven. Un festival que también se vivirá en la calle. El día 5, L.A.R. LEGIDO paseará su performance Tractor and drums.

Lugares: Conservatorio Superior de Música de Aragón (CSMA) / IAACC Pablo Serrano / Centro Musical y Artístico Las Armas / Casco Histórico. **Fechas:** 4, 5, 9, 13, 14, 18 y 23 de octubre. **Venta anticipada y abonos:** en el CSMA. Vía Hispanidad, 22, de 10.00 h. a 21.00 h., y 1 hora antes de cada concierto.
Información: www.fip.org.es

exposición

27/09 ▶ 29/01/13

GAUDÍ EN IBERCAJA

¿Qué tendrá Antoni Gaudí, que a tantos fascina? Quizás sea el carácter universal de su búsqueda de belleza. Quizás esa forma tan suya de innovar desde lo orgánico, ideando arquitecturas oníricas desde el instinto más profundo que entronca al hombre en la naturaleza. A partir de documentos y obras personales, algunas inéditas, la exposición Gaudí Único nos acerca a la manera de trabajar del artista y a su personalidad, pero también al Gaudí científico, al filósofo y al hombre comprometido con su tiempo.

Lugar: IberCaja – Patio de la Infanta. c/ San Ignacio de Loyola, 16. ☎ 976 971 926
Horario: L-V, de 9.00 a 14.00 h y de 18.00 a 21,00 h. / Sábados, de 11.00 a 14.00 y de 18.00 a 21.00 h. / Domingos y festivos, de 11.00 a 14.00 h. **e-mail:** patiodelainfanta@ibercaja.es.

circo

14/10/12

FESTIVAL DE CIRCO EN SAN JOSÉ

Corría 1987 y, consolidada la democracia municipal, la participación ciudadana se normalizaba. Los recién nacidos centros cívicos de Zaragoza le dieron cobijo. 25 años después, son también un referente en la vida cultural de sus barrios. El Teodoro Sánchez Púnter de San José lo celebra con Hijos del Nuevo Circo, un festival al que aún le quedan cuatro funciones en otros tantos domingos, hasta enero. La próxima, el 14 de octubre con El atraca corazones, puro clown y acrobacia.

Lugar: Centro Cívico Teodoro Sánchez Púnter. Plaza Mayor, 2 – San José. ☎ 976 726 060.
Fechas: Del 9 de septiembre de 2012 al 13 de enero de 2013. Todos los espectáculos a las 18.00 h.
Precio: 5 euros.

música

2, 5 y 31/10/12

CONCIERTOS ÍNTIMOS A 'BOMBO Y PLATILLO'

Diversos escenarios intimistas para un solo club "de conciertos selectos", como ellos mismos se publicitan. Es Bombo y platillo, un festival trimestral nacido este año y que ya tuvo sus ediciones de invierno y primavera. Los seis conciertos de la de otoño arrancan el 2 de octubre en La Ley Seca con el folk estadounidense de Joan Shelley y Martin Moore, fichaje de Sub Pop, el sello que encumbró a Nirvana. Su paisano Rey Villalobos, aka House of Wolves, pone sus teclados al servicio del pop, el 5 de octubre, en La Lata de Bombillas. Y el 31 de octubre, distintas visiones de la electrónica toman el Teatro de la Estación: el inglés Gareth Dickson, los suecos de Library Tapes y el paisano DJ Chelis. Más Bombo y platillo, en noviembre y diciembre.

- **2 DE OCTUBRE,** 21.00 h.:
Martin Moore y Joan Shelley
La Ley Seca. C/ Sevilla, 2
Entrada: 5 euros

- **5 DE OCTUBRE,** 22.00 h.:
House of Wolves
La Lata de Bombillas. C/ María Moliner, 7
Entrada: 5 euros

- **31 DE OCTUBRE,** 20.00 h.:
Gareth Dickson, Library Tapes y Chelis Ambipur Set
Teatro de la Estación. C/ Aljafería, 9
Entrada: 8 euros

Cuota de socio:
25 euros, incluye 6 conciertos, escribiendo a info@bomboyplatillo.org

exposición

hasta 15/12/12

STELLA Y CALATRAVA, talento fusión en el IAACC

Dos grandes del arte fusionan talento. Una estructura de acero de Santiago Calatrava envuelve en perfecta armonía un mural de 30 metros y una tonelada realizado por Frank Stella en 2008. En The Michael Kohlhaas Curtain, la monumental obra del precursor del minimalismo del siglo XX parece flotar suspendida.

Lugar: IAACC Pablo Serrano. Paseo María Agustín, 20. **Teléfono:** 976 280 659.
Horario: M-S, de 9.00 a 14.00 h y de 18.00 a 21,00 h. / Domingos y festivos, de 10.00 a 14.00 h. / Lunes cerrado. **ENTRADA GRATUITA. Información:** www.iaacc.es.

Artes escénicas

31/10 ▶ 04/11/12

MAYUMANA SE ALÍA CON BUENAFUENTE

Racconto es un espectáculo nuevo pero genuinamente Mayumana. Una celebración de sus 15 años en escena llena de ritmo, teatro, música, danza… y de humor. La compañía se ha aliado con el cómico y presentador Andreu Buenafuente, adaptador del guión al humor ibérico y voz en off que enlaza los vídeos con los números en vivo.

Lugar: Teatro Principal. Plaza José Sinués, 2
Fechas: Del 31 de octubre al 4 de noviembre. ☎ 976 296 090. **Venta anticipada:** caitickets.cai.es
Precio: De 6 a 39 euros. **Información:** www.teatroprincipalzaragoza.com

música

12/10/12

IVÁN FERREIRO SE CONFIESA

Confesiones de un artista de mierda. Iván Ferreiro ha titulado así su última obra, una caja llena de sorpresas en la que además hace una relectura de sus grandes éxitos en solitario y al frente de Los Piratas. La destapará el día del Pilar.

Lugar: Sala López. C/ Sixto Celorrio, 2. **Fecha:** 12 de octubre, 21.00 h.
Venta anticipada: www.ticketscript.com. **Precio:** 18 euros
Información: www.confesionesdeunartistademierda.com / www.salalopez.com

música

05/10/12

MARÍA JOSÉ HERNÁNDEZ, PROFETA EN SU TIERRA

La Campana de los Perdidos ha querido tener a una de las artistas "de la casa" para celebrar este día, que es exactamente el que la sala abrió por primera vez al público, un 5 de octubre, pero de 1989. 23 años después, una de las mejores voces de Aragón recorrerá lo más representativo de sus cuatro trabajos discográficos editados hasta la fecha por la artista maña.

Lugar: La campana de los perdidos. C/ Prudencio, 7. **Fecha:** 5 de octubre, 22.30 h.
Precio: 6 euros - Socios entrada libre.
Información y reserva de entradas: www.campanadelosperdidos.com

b vocal
presenta
MÚSICA Y HUMOR A CAPPELLA
CON LA
BOCA
ABIERTA
SALA MOZART
Auditorio de Zaragoza
11 y 12 octubre
21.30 horas
b vocal
CONLABOCA
zaragoza
Zaragoza Congresos
SALA MOZART
ALEJANDRO
Palacio de Congresos de Huesca
venta de entradas en:
CAJEROS
www.cai.es

Alfonso Desentre. Poeta en Nueva York. 18:00 h.
Centro Musical Artístico Las Armas. 01▶14/10/12.

El tipo de al lado. Fechas: 04 ▶14/10/12 Entradas: 6, 11, 17, 21, 25 euros.
A la venta en Cajeros CAI , en www.cai.es y taquilla.

Millán Salcedo en "De verden cuando". Jueves y viernes: 20:30h. Sábados: 19:00 y 21:30h. Domingos: 19:00h. Teatro Teatro de las Esquinas desde el 04-10-2012 hasta el 14-10-2012 Anticipada 17 euros. En taquilla 19 euros. Descuento para Amigos del Teatro las esquinas (16 euros), Alumnos de la Escuela de Teatro (15 euros) y grupos de 15 o más perosnas (15 euros)

Javier Segarra. Funciones solidarias para la Fundación Carlos Sanz.
Salón de Actos CAI. Del 9 al 13 de octubre a las 21:00h (día 12 a las 17:00h.). Entradas 6-12 euros (Cajeros CAI)

Teatro Teatro del Finikito (Madrid) "Ay, Carmela". 21:00 h.
Fechas: 05 ▶14/10/12. Entrada 15 euros (12 euros bonificada).
A la venta en www.teatroarbole.es.

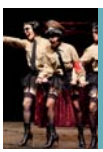

¡Enchanté!. Viernes 5, 20.30h Sábado 6, 20.30h Domingo 7, 18.30h Jueves 11, 18.30h y 21.30h Viernes 12, 20.30h Sábado 13, 18.30h y 21.30h Domingo 14, 18.30h Viernes 19, 20.30h Sábado 20, 18.30h y 21.30h Domingo 21, 18.30h Teatro Teatro del Mercado. Fechas: 05 ▶21/1012. Entrada 15 euros. A la venta en Cajeros CAI y en www.cai.es

Que majos son los Pilares, pero pa un ratico. Sala de Música. Juan Sebastián Bar. Fechas: 05 ▶14/10/12

Teatro Microteatro: ZGZ Fashon Week. Sección de Inserción Social y Albergue Municipal. 05 ▶14/10/12
Días 4, 5 y 6 sesiones de 20:00 y 21:00 h. Dias 7 y 14 sesión de 19:00 h. Días 8, 9, 10, 11, 12 y 13 sesiones de 20:00 y 21:00 h.

Teatro Títeres de Cahiporra. 17:30 h.
Funciones de 17:30, 18:30, 19:30 y 20:30 horas Plaza de los Sitios. Fechas: 06-▶14/10/12.

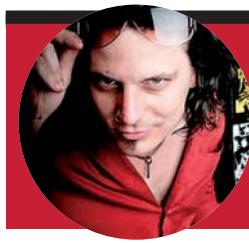

música

Rory Kelly, Una nueva dimensión del Southern Rock estadounidense. Este prodigio de la fue un niño autodidacta. Pasó por el heavy metalero y por el sonido Sleazy hasta que formó su actual banda, junto a su padre Mike Nelly y Billy Miller. Presentan su segundo album nuevo álbum, (Don't Shake My) Family Tree.

z|cultura

AGENDA CULTURAL

OCTUBRE 2012

M 02/10/12

21:00 h. **MÚSICA.**
Club Bombo y Platillo: **Daniel Martin Moore & Joan Shelley.** La Ley Seca. **5 euros.**

21:00 h. **MÚSICA.**
The Surfin Lungs. La Lata de Bombillas. **8 euros.**

X 03/10/12

22:00 h. **MÚSICA.**
Rory Kelly. La Ley Seca.
8 euros anticipada,
10 en taquilla.

J 04/10/12

19:00 h. **CONFERENCIAS.**
Ocio y tiempo libre como espacio de encuentro y participación. Diálogos con té. Casa de las Culturas.

20:30 h. **MÚSICA.**
L.A.R. Legido y Alejandro Vargas. FIP - Festival Internacional de Percusión 2012. Auditorio Eduardo del Pueyo.
5 euros. Abono 15 euros

22:00 h. **MÚSICA.**
Tres hermanos.
La Campana de los Perdidos.
5 euros, socios libre.

22:00 h. **MÚSICA.**
Pablo Lleida.
El refugio del crápula. **GRATUITO.**

22:00 h. **MÚSICA.**
Mighty Mocambos. Explosivo! Club de baile. **8-10 euros.**

23:45 h. **MÚSICA.**
Pogo Club presenta a: **Sweet Drinkz + Ms. Von Disko + Sr. Craneo!.** Sala López.
GRATUITO.

V 05/10/12

19:00 h. **CONFERENCIAS.**
Presentación de la Asociación Psicólogos sin fronteras. Centro Cultural Ibercaja Zentrum. **GRATUITO.**

19:30 h. **MÚSICA.**
L.A.R. Legido performance "Tractor and Drums". FIP - Festival Internacional de Percusión 2012. C. Musical Artístico Las Armas. **GRATUITO.**

19:30 h. **MÚSICA.**
Daniel Hurtado (violín) **y David Merlín** (piano)**.** C. Cultural Ibercaja Actur. **GRATUITO.**

20:00h. **MÚSICA.**
Homenaje a Más Birras: **Otra Birra + Cachi y amigos.** Carpa del Ternasco (Calle Moret).

exposición

Los carteles de los hermanos Pascual Rodrigo nos trasladan, en imágenes a la vida cultural aragonesa de hace 40 años, cuando nació la revista Andalán, a la que ambos llegaron como diseñadores de la mano de Labordeta. Hasta el 22 de octubre, en el Aula de Naturaleza del parque al que da nombre el cantautor.

20:00h. **CONFERENCIAS.**
La Buena Estrella con:
Fernando Trueba y Aída Folch. Paraninfo de la Universidad de Zaragoza. **GRATUITO.**

21:00h. **DEPORTES.**
XXV Trial Indoor.
Pabellón Deportivo Municipal Príncipe Felipe.

21:00 h. **MÚSICA.**
Jello Biafra and The Guantanamo School of Medicina. Sala López.
Anticipada 15 euros.
18 euros en taquilla.

21.30 h. **MÚSICA.**
Estopa, gira 2.0.
Sala Multiusos. 25 euros.

21:30 h. **TEATRO.**
Leo Harlem y amigos.
Sala Mozart. 16-19-24 euros.

22:00 h. **TEATRO.**
Charlie Taylor 'Porqué Inglaterra es el séptimo mejor país del mundo'.
Albergue de Zaragoza. 5 euros.

22:00 h. **MÚSICA.**
Club Bombo y Platillo:
House of Wolves.
La Lata de Bombillas. 5 euros.

22:00 h. **MÚSICA.**
The Electric Fashion Covers Band. Sala Zeta. **GRATUITO.**

22:00 h. **MÚSICA.**
Ana Midon & Miles Away.
La Ley Seca. 5 euros.

22:00 h. **MÚSICA.**
SupermartXé World Tour.
Las Carpas de Valdespartera.

22:00h. **MÚSICA.**
Armenian. Arena Rock.
5 euros.

22:00h. **MÚSICA.**
Drunken Cowboys.
Sala Creedence. **GRATUITO.**

22.30 h. **MÚSICA.**
María José Hernández.
La Campana de los Perdidos.
6 euros, socios libre.

22:30h. **MÚSICA.**
Moncayo 1997 + French Market. Ciclo Jazz para Todos.
Teatro Las Esquinas. **GRATUITO.**

23:00 h. **MÚSICA.**
Homenaje a Corita Viamonte + Fangoria. Interpeñas. Parking Norte del Recinto Expo.
10 euros.

S 06/10/12

18:00 h. **MÚSICA.**
Rave in the River.
Las Carpas de Valdespartera.

20:00 h. **MÚSICA.**
Festival Zaragoza Revienta:
Odio. Explosivo! Club de baile.
10-12 euros.

21:00 h. **PILAR.**
Pregón de fiestas y fuegos artificiales. Plaza del Pilar.
GRATUITO.

21:00 h. **MÚSICA.**
Sala and The Strange Sounds.
Sala López. Anticipada: 7 euros
Taquilla: 9 euros.

21:00 h. **MÚSICA.**
Prau + Los Olvidados de la Morgue. Arena Rock.
8 euros (incluye CD Digipack).

21:15 h. **MÚSICA.**
Puja. Fuente de Goya.
GRATUITO.

22:00 h. **MÚSICA.**
The Murnaus.
Sala Creedence. 3 euros.

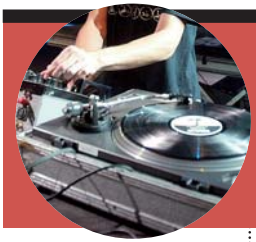

fiesta electrónica

Rave in the River, que este año estará ubicado en el Espacio Z de Valdespartera, presenta más de 12 horas de fiesta, 2 áreas diferenciadas, gogós, Led Show, lanzafuegos y más de 25 artistas entre los que se encuentran Javi Aznar, Pastis y Buenrri, Javi Molina… Electrónica para gastar zapatilla.

22:00 h. **MÚSICA.**
Conciertos COPE: **Ana Torroja.**
Fuente de Goya. **GRATUITO.**

22:00 h. **MÚSICA.**
Tigercats. La Lata de Bombillas.
8 euros.

22:00 h. **MÚSICA.**
Metroblues featuring "Blues-makers". Sala Zeta. **GRATUITO.**

22:00 h. **MÚSICA.**
The Patinettes. La Ley Seca.
GRATUITO.

22:00 h. **MÚSICA.**
Rosana, la maga canaria.
Sala Mozart. **20-28 euros.**

22:00 h. **MÚSICA.**
Puro FLMNKO Compañía + Manuel Tejuela.
Plaza del Justicia. **GRATUITO.**

22:00 h. **MÚSICA.**
Alejandro Vargas.
Albergue de Zaragoza. **5 euros.**

22:00 h. **MÚSICA.**
Iron Maños. Royal Club.
GRATUITO.

23:00 h. **MÚSICA.**
Marea. Interpeñas. **Anticipada: 22 euros. Taquilla: 25 euros.**

23:00 h. **MÚSICA.**
Orquesta Nueva Alaska.
Sala Multiusos.

24:00 h. **MÚSICA.**
Licor de pájaro.
Plaza del Justicia. **GRATUITO.**

01:00 h. **MÚSICA.**
Discoteca Carpa Valdespartera. Las Carpas de Valdespartera.

D 07/10/12

20:00 h. **TEATRO.**
Diego Peña.
Anfiteatro Naútico. **GRATUITO.**

20:30 h. **MÚSICA.**
Pablo Lleida band.

Bóveda del Albergue. **GRATUITO.**

21:30 h. **MÚSICA.**
Conciertos Cadena 100. **Chila Lynn + Conchita.**
Fuente de Goya. **GRATUITO.**

22:00 h. **MÚSICA.**
Green Apples. Sala Zeta.
GRATUITO.

22:00 h. **MÚSICA.**
Cali y el Dandee. Interpeñas. Parking Norte del Recinto Expo.
12 euros.

22:00 h. **MÚSICA.**
Cotton Roots.
Sala Creedence. **3 euros.**

L 08/10/12

19:00 h. **MÚSICA.**
Coral de la A.VV La Aljafería.
Centro Cívico La Almozara.

19:30 h. **TEATRO.**
Pepe Viyuela "Encerrona".
Centro Musical Artístico
Las Armas.

19:30h. **MÚSICA.**
Clásica en el Pilar:
Trío Arriaga. Sala Luis Galve.
6 euros.

21:30 h. **MÚSICA.**
La banda del Rock FM.
Fuente de Goya. **GRATUITO.**

21:30 h. **MÚSICA.**
II Festival Internacional de Indie-Pop: **O Emperor.**
Plaza del Justicia. **GRATUITO.**

22:00 h. **MÚSICA.**
La noche de que te hablé.
Sala Zeta. **GRATUITO.**

22:00 h **MÚSICA.**
Fyahbwoy + Duo Kie.
Interpeñas. Parking Norte del Recinto Expo. **12 euros.**

22:30 h. **MÚSICA.**
Festival Coverland. **Beatles vs Rollings.** Centro Musical Artístico Las Armas.

23:00 h. **MÚSICA.**
II Festival Internacional de Indie-Pop: **Inmateria.**
Plaza del Justicia. **GRATUITO.**

M 09/10/12

19:30 h. **TEATRO.**
Pepe Viyuela "Encerrona".
Centro Musical Artístico
Las Armas.

19:30 h. **MÚSICA.**
María de Félix y Carlos Andrade.
Sala Luis Galve. **6 euros.**

20:30 h. **MÚSICA.**
Nuevo Contemporáneo.
FIP-Festival Internacional de Percusión **2012.** Auditorio Eduardo del Pueyo. **5 euros.**
Abono: **15 euros.**

21:30 h. **MÚSICA.**
Festival Internacional de Indie-Pop: **Ned Collete.**
Plaza del Justicia. **GRATUITO.**

21:30 h. **MÚSICA.**
Dúo Dinámico. Sala Mozart.

21:30 h. **MÚSICA.**
Pilar Folk: **Trivium Klezmer + Biella Nuei + La Ronda Boltaña.** Plaza del Pilar. **GRATUITO.**

22:00 h. **MÚSICA.**
Pepín Tre. La Campana de los Perdidos.
8 euros, socios 4 euros.

22:00 h. **MÚSICA.**
El Asunto Tornasón.
Sala Zeta. **GRATUITO.**

22:00 h. **MÚSICA.**
Manowar. Interpeñas. Parking Norte del Recinto Expo.

23:00 h. **MÚSICA.**
Festival Internacional de Indie-Pop: **Julian Maeso.** Plaza del Justicia. **GRATUITO.**

X 10/10/12

19:30 h. **TEATRO.**
Pepe Viyuela "Encerrona".
Centro Musical Artístico
Las Armas.

19:30 h. **MÚSICA.**
Marisa Blanes.
Sala Luis Galve. **6 euros.**

21:00 h. **MÚSICA.**
Fiesta CELL: **Sheriff + Minerva + 4 Tracks Losers (Indie/Zgz).** Sala López.
8 euros (incluye CD).

21:00 h. **MÚSICA.**
Tribote Fighters. La Ley Seca. 6 euros.

21:00 h. **MÚSICA.**
The Magical Mistery Band. Arena Rock. **GRATUITO.**

21:30 h. **MÚSICA.**
Tributo Fighters. La Ley Seca.

21:30 h. **MÚSICA.**
Rosa López. Sala Mozart.

21.30 h. **MÚSICA.**
Conciertos Europa FM.
El sueño de Morfeo + Despistaos. Plaza del Pilar, Fuente de Goya. **GRATUITO.**

21:30 h. **MÚSICA.**
II Festival Internacional de Indie-Pop: **AZURE BLUE.** Plaza del Justicia. **GRATUITO.**

22:00 h. **MÚSICA.**
Iron Maños. Sala Zeta. **GRATUITO.**

22:00 h. **MÚSICA.**
Track Dogs. Rock a cajón y clarín. La Campana de los Perdidos. 8 euros, socios 4 euros.

22:00 h. **MÚSICA.**
Ana Midón con Miles Away. Sala Zeta. **GRATUITO.**

22:00 h. **MÚSICA.**
Redfoo and The Party Rock Crew from LMFAO. Interpeñas. Parking Norte del Recinto Expo.

22:00 h. **MÚSICA.**
Obús + Saratoga + Tierra Santa + Después de Todo. Las Carpas de Valdespartera.

22:00 h. **MÚSICA.**
Tributo Cojon Prieto y Los Huajolotes. Arena Rock.

23:00 h. **MÚSICA.**
II Festival Internacional de Indie-Pop: **The Shimm.** Plaza del Justicia. **GRATUITO.**

música a capella

B-Vocal. Tras más de quince años de éxitos, el grupo aragonés se ha convertido en uno de los grupos españoles más versátiles y originales, así como en uno de los referentes mundiales de música a capella. Ahora presentan su último espectáculo, Con la Boca Abierta.

23:30 h. **MÚSICA.**
Antilope + Hashima. Centro Musical Artístico Las Armas.

J 11/10/12

18:00 h. **MÚSICA.**
Carlos Hollers 'La PlaZica electrónica'**.** Centro Artístico y Musical Las Armas. **GRATUITO.**

19:30 h. **MÚSICA.**
Clásica en el Pilar: **Stephanie Proot** (piano)**.** Sala Luis Galve. **6 euros.**

20.30 h. **MÚSICA.**
The Patinettes.
Plaza del Justicia. **GRATUITO.**

21:00 h. **PILAR.**
Espectáculo pirotécnico.
Frente Fluvial del Ebro.

21:00 h. **MÚSICA.**
Inestables + grupos invitados. Arena Rock.

21:00 h. **MÚSICA.**
Potato + Niche Flow.
Sala López. **8 euros anticipada y 10 euros en taquilla.**

21:30 h. **MÚSICA.**
Festival Electro 40 Latino.
Plaza del Pilar. **GRATUITO.**

21:30 h. **MÚSICA.**
Somardón Street Tablao.
Plaza San Pedro Nolasco.

21:30h. **MÚSICA.**
B Vocal. Sala Mozart.
16-20 euros.

22:00 h. **MÚSICA.**
Iron Maños.
Sala Zeta. **GRATUITO.**

22:00h. **MÚSICA.**
Los Chicos Voodoo.
Sala Creedence. **3 euros.**

22:00 h. **MÚSICA.**
Fuckin Maniacs + Ceerre + Urban Contact + El Niño Trapani. Explosivo! Club de baile.
5-6 euros.

22:00 h. **MÚSICA.**
The Knuckleband.
Plaza del Justicia. **GRATUITO.**

22:00 h. **MÚSICA.**
Papitwo / Miguel Bosé.
Pabellón Deportivo Municipal Príncipe Felipe. **28 euros.**

22:00 h. **MÚSICA.**
Monotone. La Ley Seca.
GRATUITO.

22:00 h. **MÚSICA.**
Marcos Sánchez trío.
El refugio del crápula.
GRATUITO.

22:00 h. **MÚSICA.**
Conciertos Valdespartera.
La pegatina + La talega + El último skalón.
Las Carpas de Valdespartera.

22:30h. **MÚSICA.**
Geni Barry Quartet.
Ciclo Jazz para Todos.
Teatro de las Esquinas. **GRATUITO.**

23:00 h. **MÚSICA.**
Juan Magan. Interpeñas.
Parking Norte del Recinto Expo.
12 euros.

23:00 h. **MÚSICA.**
Seven. Royal Club. **GRATUITO.**

23.30 h. **MÚSICA.**
The Hillbilly Mongows.
Plaza del Justicia. **GRATUITO.**

V 12/10/12

19:30 h. **MÚSICA.**
Grupo Vocal Femenino Enchiriadis. Sala Luis Galve.
6 euros.

música pop-rock

Momo aterriza en Zaragoza con su nuevo trabajo discográfico. Doce temas de rock progresivo, pop contundente y baladas componen el nuevo trabajo, financiado a través del sistema crowdfounding, del grupo madrileño, que tiene influencias de grandes grupos como Queen, Muse o The Beatles.

20.30 h. **MÚSICA.**
Musicasss...!!!:
Ambar Martiatu (Cuba).
Plaza del Justicia. **GRATUITO.**

21:00 h. **PILAR.**
Fuegos artificiales.
Plaza San Francisco.

21:00h. **MÚSICA.**
Iván Ferreiro 'Confesiones de un artista de mierda'.
Sala López.18 euros anticipada y 20 euros en taquilla.

21:30 h. **MÚSICA.**
Máxima Independance 2012.
Fuente de Goya. **GRATUITO.**

21:30 h. **MÚSICA.**
Somardón Street Tablao.
Plaza San Pedro Nolasco.

21:30h. **MÚSICA.**
B Vocal. Sala Mozart.
16-20 euros.

21:30 h. **MÚSICA.**
Después de todo + Ariday.
Arena Rock. 6 euros anticipada y 8 euros en taquilla.

22:00 h. **MÚSICA.**
Músicasss...!!!:
Mª José Hernández.
Plaza del Justicia. **GRATUITO.**

22:00 h. **MÚSICA.**
DoctorZon. Sala Creedence.
3 euros.

22:00 h. **MÚSICA.**
Los Teloneros Band.
Juan Sebastián Bar.

22:00 h. **MÚSICA.**
Rap,Susklei and The Flow Fanatucs + SFDK+ SHARIF + Agorazein + Ziontifik.
Las Carpas de Valdespartera.

22:00 h. **MÚSICA.**
Nosequé y los Catalíticos.
La Lata de Bombillas. 4 euros.

Javier Alonso Márquez

(Zaragoza 1961)

Las esculturas de Alonso Márquez se alejan un tanto del concepto tradicional, al menos en lo que se refiere a la idea de masa única.

No tratan de que los personajes se perciben como propuestas independientes, separadas del entorno. Al contrario. Aunque definidas en su personalidad, con estilemas propios, evocan -acaso con referencia voluntaria- la obra del suizo Giacometti.

Los paralelismos no parecen casuales y comienzan en la materia, apariencias y calidades metálicas, sea cual fuere el substrato o la mezcla de ellos, para seguir por la forma, por los desarrollos filiformes o muy estrechos, y por la escena, un ámbito casi metafísico donde los seres habitan.

fundación CAJA RURAL DE ARAGON

C/. Canfranc, 22

22:00 h. **MÚSICA.**
Spirits In The Night.
Sala Zeta. **GRATUITO.**

22:00 h. **MÚSICA.**
The Satelliters.
Explosivo! Club de baile.
7-10 euros.

22:00 h. **MÚSICA.**
Crisálida +Dj Fucktibles.
La Ley Seca. **GRATUITO.**

22:00 h. **MÚSICA.**
Festival Hip Hop.
Rap,Susklei + SFDK + SHARIF.
Las Carpas de Valdespartera.

23:00 h. **MÚSICA.**
Macaco + Mama Kin.
Interpeñas. Parking Norte del Recinto Expo. **12 euros.**

23.30 h. **MÚSICA.**
Musicasss...!!!: **Dani Ro.**
Plaza del Justicia. **GRATUITO.**

S 13/10/12

20:00 h. **MÚSICA.**
Músicasss...!!!:
El Vicio del Duende.
Plaza del Justicia. **GRATUITO.**

21:30 h. **MÚSICA.**
Músicasss...!!!:
Los hombres de Paco.
Plaza del Justicia. **GRATUITO.**

22:00 h. **MÚSICA.**
Músicasss...!!!: **Momo.**
Plaza del Justicia. **GRATUITO.**

22:30 h. **MÚSICA.**
Conciertos Cadena Dial:
David Bustamante.
Fuente de Goya. **GRATUITO.**

21:00 h. **MÚSICA.**
Clásica en el Pilar:
Teatro Lírico de Zaragoza.
Sala Mozart. **20-25 euros.**

19:30 h. **MÚSICA.**
Clásica en el Pilar:
Pilar Torreblanca (soprano) **y Trío A Tempo.** Sala Luis Galve.
6 euros.

22:00 h. **MÚSICA.**
Hotel. Sala Zeta. **GRATUITO.**

22:30 h. **MÚSICA.**
La Comodidad del Anillo.
La Ley Seca. **GRATUITO.**

22:00 h. **MÚSICA.**
Global Music Techno Remember Festival.
Las Carpas de Valdespartera.

23:00 h. **MÚSICA.**
Melendi + Tako + Duo Color.
Interpeñas.**12 euros.**

21:00 h. **MÚSICA.**
Skanking Pilar IV:
The Cabrians. Arena Rock.

22:00 h. **MÚSICA.**
Camille + Lana Lee.
Sala Eccos. **GRATUITO.**

22:00 h. **MÚSICA.**
Cave. Explosivo! Club de baile.
7-10 euros.

22:00 h. **MÚSICA.**
Punto Pelota. Sala Creedence.
3 euros.

23:45 h. **MÚSICA.**
Starkytch Pinchadiscos.
Sala López. **5 euros.**

23:00 h. **MÚSICA.**
Big Band Jam Session School.
Ciclo Jazz para Todos.
Teatro Las Esquinas. **GRATUITO.**

D 14/10/12

12.30 y 18:00 h. **TEATRO.**
Las Artes del Cielo: (Hopla Circus + Cía Daraomay + Residual Gurus). Pza. San Bruno.
GRATUITO.

19:00 h. **MÚSICA.**
Clásica en el Pilar:
Teatro Lírico de Zaragoza.
Sala Mozart. **20-25 euros.**

19:30 h. **MÚSICA.**
Musicasss...!!!: **Ticket.**
Plaza del Justicia. **GRATUITO.**

19:30 h. **MÚSICA.**
Clásica en el Pilar: **Agrupación Laudística Harmonía y La Caja de Música de Sabiñánigo.**
Sala Luis Galve. **6 euros.**

20:00 h. **MÚSICA.**
Conciertos Aragón Radio:
Juan Perro y la Zarabanda.
Fuente de Goya. **GRATUITO.**

20.30 h.**MÚSICA.**
Joaquín Carbonelll + Eduardo Paz. Plaza del Justicia. **GRATUITO.**

20:30 h. **MÚSICA.**
Marcos Sánchez.
Bóveda del Albergue. **GRATUITO.**

música griega

Eleftheria Arvanitaki. Su voz posee una profundidad emocional que impresiona, y la música que canta posee un lirismo y una sofisticación instrumental que la hacen diferente. Su capacidad para combinar la música tradicional y contemporánea de su país han convertido sus temas en clásicos de la música griega.

20:30 h. **MÚSICA.**
Odaiko & Friends.
FIP - Festival Internacional de Percusión 2012. Centro Musical Artístico Las Armas. **GRATUITO.**

22:15 h. **PILAR.**
Despedida y traca final de fiestas. Plaza del Pilar.

23:59 h. **MÚSICA.**
Fiesta de Camareros.
Sala Zeta. **GRATUITO.**

L 15/10/12

19:30 h. **CINE.**
Profesores de cine. **Semilla de maldad.** CMU Pedro Cerbuna. **GRATUITO.**

M 16/10/12

19:30 h. **CINE.**
Profesores de cine. **El club de los poetas muertos.**
MU Pedro Cerbuna. **GRATUITO.**

19:30 h. **CONFERENCIAS.**
Economías de mercado y sociedad: Crecimiento de la economía. C. Cultural Ibercaja Zentrum. **GRATUITO.**

X 17/10/12

19:00 h. **CONFERENCIAS.**
Escuela de padres. Cómo sobrevivir a un hijo adolescente. Centro Cultural Ibercaja Actur. **GRATUITO.**

19:00 h. **CONFERENCIAS.**
Retos educativos de los nuevos padres: ¿Son necesarios los hábitos y rutinas?.
Ibercaja Zentrum. **GRATUITO.**

19:30 h. **CINE.**
Profesores de cine. **Escuela primaria.** CMU Pedro Cerbuna. **GRATUITO.**

19:30 h. **RECITAL POÉTICO.**
Gabriel Celaya en el recuerdo.
Salón de actos CAI. **GRATUITO.**

zcultura
www.zcultura.es

20:30 h. **MÚSICA.**
María Coma. Teatro de la Estación. **8-10 euros.**

J 18/10/12

19:30 h. **CONFERENCIAS.**
Gaudí, arquitecto de un sueño. Ibercaja Patio de la Infanta. **GRATUITO.**

20:15 h. **MÚSICA.**
Ainhoa Arteta (soprano) **y Rubén Fernández Aguirre** (piano). XVII Temporada de Grandes Conciertos de Otoño. Sala Mozart. **40 euros.**

20:30 h. **MÚSICA.**
Percusiones del CSMA, música japonesa. FIP - Festival Internacional de Percusión 2012. Auditorio Eduardo del Pueyo. : **5 euros. Abono: 15 euros.**

22:00 h. **MÚSICA.**
Conget Jazz Trio. El refugio del crápula. **GRATUITO.**

cine

Decir King Vidor y Nicholas Ray es hablar de la época dorada de Hollywood. En octubre culmina el ciclo que la Filmoteca de Zaragoza les está dedicando desde mayo y septiembre, respectivamente. Estrellas con mayúsculas como Joan Crawford, Gary Cooper o John Wayne desfilarán por la pantalla, jueves, viernes y sábado, en sesión doble.

V 19/10/12

20:30 h. **TEATRO.**
¡Enchanté!. Teatro del Mercado. **15 euros.**

20:30 h. **TEATRO.**
Arte - An. Teatro Principal. **6, 11, 17, 21, 25 euros.**

21:00 h. **MÚSICA.**
Final Enrókate 2012. Arena Rock. **GRATUITO.**

21:00 h. **MÚSICA.**
Deversiones: **Los Turbios interpretan a The Sonics.** Sala López. **5 - 7 euros.**

22:00 h. **MÚSICA.**
Blasback. Sala Creedence. **3 euros.**

22:00 h. **MÚSICA.**
Black Ice. Pub Harley Heaven. **GRATUITO.**

S 20/10/12

12:00, 16:30 y 19:00 h. **INFANTIL.**
Imaginarium Its Musical. Sala Mozart. **14-17-23 euros.**

18:00 h. **TEATRO.**
La Tartana Teatro "El guardián de los cuentos". Teatro Arbolé. **8 euros, 6,5 euros bonificada.**

18.30 y 21.30 h. **TEATRO.**
¡Enchanté!. Teatro del Mercado. **15 euros.**

20:00h. **MÚSICA.**
Capitán Sunrise. (Presentación de su nuevo disco). Fnac Pza España. **GRATUITO.**

20:30 h. **MÚSICA.**
Eleftheria Arvanitaki and Band. Teatro Principal. **6, 18, 24, 29, 34 euros.**

21:30 h. **MÚSICA.**
Cube + Moebio. Arena Rock.

22:00 h. **MÚSICA.**
Napoleón Solo. La Casa Del Loco. **10 euros anticipada y 12 euros en taquilla.**

22:00 h. **MÚSICA.**
The 4- Track Losers. Sala Eccos. **GRATUITO.**

22:00 h. **MÚSICA.**
CI Sum Jam Band. Sala Creedence. **3 euros.**

D 21/10/12

12:00 y 17:30 h. **INFANTIL.**
Imaginarium Its Musical. Sala Mozart. **14-17-23 euros.**

12:00 y 18:00 h. **INFANTIL.**
La Tartana Teatro "El guardián de los cuentos". Teatro Arbolé. **8 euros, 6,5 euros bonificada.**

18.30 h. **TEATRO.**
¡Enchanté!. Teatro del Mercado. **15 euros.**

19:00 h. **CINE.**
2001: Una odisea del espacio. Salón de actos CAI. **2-4 euros.**

20:30 h. **MÚSICA.**
Conget Jazz Trío. Bóveda del Albergue. **GRATUITO.**

L 22/10/12

19:30 h. **CINE.**
Profesores de cine. **Hoy empieza todo.** CMU Pedro Cerbuna. **GRATUITO.**

GRAN CIRCO MUNDIAL
RECINTO FERIAL VALDESPARTERA
del 29 SEPTBRE. al 21 OCTUBRE
INVITACIÓN
2x1
Presenta esta invitación en las Taquillas del Circo en el RECINTO FERIAL VALDESPARTERA o taquilla ambulante en Plaza Salamero, y por la compra de una entrada numerada de butaca VIP filas 3 y 4 le regalamos otra totalmente GRATIS.
NIÑOS
8€
MAYORES
10€
ELEFANTES bailando con caballos
EL HOMBRE TIBURÓN
entradas en: grancircomundial.com
902 400 222
www.elcorteingles.es
PLAZA SALAMERO
Y CIRCO 902 200 585
El Corte Inglés

20:15 h. **MÚSICA.**
Royal Liverpool Philharmonic Orchestra. XVII Temporada de Grandes Conciertos de Otoño. Sala Mozart. **20-35-45-55 euros**

M 23/10/12

19:30 h. **CINE.**
Profesores de cine. **La lengua de las mariposas.** CMU Pedro Cerbuna.

19:30 h. **CONFERENCIAS.**
Ángel Cristóbal Montes: La inteligencia. Ibercaja Patio de la Infanta. **GRATUITO.**

20:00 h. **MÚSICA.**
Hisako Hiseki (piano). Ibercaja Patio de la Infanta. **GRATUITO.**

20:15 h. **MÚSICA.**
Grupo Enigma. Orquesta de Cámara del Auditorio. XVIII Temporada de Conciertos Grupo Enigma. Sala Luis Galve.

20:30 h. **MÚSICA.**
Neopercusión. FIP - Festival Internacional de Percusión. Auditorio Eduardo del Pueyo. **5 euros. Abono 15 euros.**

X 24/10/12

19:30 h. **CINE.**
Profesores de cine. **Ni uno menos.** CMU Pedro Cerbuna.

J 25/10/12

21:00 h. **MÚSICA.**
Bee and Flower + Mochuelo. La Lata de Bombillas. **6 euros.**

19:30 h. **CONFERENCIAS.**
El futuro se llama Gaudí. Ibercaja Patio de la Infanta. **GRATUITO.**

21:00 h. **TEATRO.**
Zircó "El zoo de cristal". Teatro Arbolé . **15 euros.**

22:00 h. **MÚSICA.**
Voyeur. La Campana de los Perdidos. **4-6 euros.**

V 26/10/12

19:30 h. **MÚSICA.**
Doctor Tango '13 tangos de color y una bossa desesperada'. Centro Joaquín Roncal. **5-10 euros.**

20:30 h. **MÚSICA.**
Tasters + Flyprap + Khornea. Arena Rock. **10 euros anticipada y 15 euros en taquilla.**

20:30 h. **TEATRO.**
La increíble y maravillosa historia del Hombre Elefante. Teatro del Mercado. **14 euros.**

21:00 h. **TEATRO.**
Zircó "El zoo de cristal". Teatro Arbolé . **15 euros (12 euros bonificada).**

21:00 h. **MÚSICA.**
Carvin Jones Band. Sala López. **9 - 10 euros.**

21:30 h. **MÚSICA.**
Alonso y Ariadna. Drinks & Pool. **5-7 euros.**

22:00 h. **MÚSICA.**
Second. La Casa Del Loco. **12 - 15 euros.**

22:00 h. **MÚSICA.**
El lado oscuro de la broca. La Lata de Bombillas. **5 euros.**

22:00 h. **MÚSICA.**
Carlos Bernal Trio. El refugio del crápula. **GRATUITO.**

22:00 h. **MÚSICA.**
Orange Macadam + grupo invitado. Sala Eccos. **GRATUITO.**

22:00 h. **MÚSICA.**
Litros En Mi Boda. Sala Creedence. **GRATUITO.**

22:00 h. **MÚSICA.**
Zaraswing festival: **Spirit Rhythm Band + Dj Pendejo.** Explosivo! Club de baile. **13-15 euros. Abono 25 euros.**

22:30 h. **MÚSICA.**
Voyeur. La Campana de los Perdidos. **4-6 euros.**

S 27/10/12

18:30 y 21:30 h. **TEATRO.**
La increíble y maravillosa historia del Hombre Elefante. Teatro del Mercado. **14 euros.**

20:00 h. **MÚSICA.**
Orquesta de las Esquinas.
Teatro de las Esquinas.
14 euros anticipada y
16 en taquilla.

20:30 h. **TEATRO.**
Concerlírica "La Traviata".
Teatro Principal.
6, 23, 27, 31, 36 euros.

21:00 h. **TEATRO.**
Zircó "El zoo de cristal".
Teatro Arbolé. 15 euros
(12 euros bonificada).

21:00 h. **MÚSICA.**
Messer Chups. Sala López.
8 euros anticipada y
10 en taquilla.

22:00 h. **MÚSICA.**
Amanda Mair.
La Lata de Bombillas.

22:00 h. **MÚSICA.**
Los Pedales.
La Ley Seca.
6 euros.

22:00 h. **MÚSICA.**
John Smith Band.
Sala Eccos. **GRATUITO.**

22:00 h. **MÚSICA.**
Zaraswing festival:
Barzarswing Quartet + Dj Funky Chiken. Explosivo! Club de baile. 13-15 euros.
Abono 25 euros.

22:00 h. **MÚSICA.**
French Market.
Sala Creedence. 3 euros.

D 28/10/12

12:00 h. **INFANTIL.**
Titiriteros de Binéfar
"La fábula de la raposa".
Teatro de las Esquinas. 9 euros.

12:00 y 18:00 h. **INFANTIL.**
Blancanieves. Teatro Arbolé.
8 euros - 6,5 euros bonificada.

18:30 h. **TEATRO.**
La increíble y maravillosa

ARBOLÉ TEATRO

TEATRO ARBOLÉ

PROGRAMACIÓN PÚBLICO INFANTIL Y FAMILIAR

SEPTIEMBRE A DICIEMBRE DE 2012

SÁBADO 18 h. • DOMINGO 12 h. Y 18 h.

PROGRAMACIÓN ESPECIAL PILAR 2012
TEATRO ARBOLÉ (Aragón)
TÍTERES DE CACHIPORRA
Plaza de los Sitios (Varios pases)
Del 6 al 14 de octubre

EL GUARDIÁN DE LOS CUENTOS
LA TARTANA TEATRO (Madrid)
20 y 21 de octubre
BLANCANIEVES TEATRO ARBOLÉ (Aragón)
28 de octubre
LA PIEL DE GALLINA L'HORTA TEATRE (Valencia)
3 y 4 de noviembre
CENICIENTA LA MAR DE MARIONETAS (Madrid)
10 y 11 de noviembre

RAYUELA CAMBALEO TEATRO (Madrid)
17 y 18 de noviembre
CUENTOS DE POCAS LUCES
A LA SOMBRITA (Andalucía)
24 y 25 de noviembre
CUCU HAIKU TEATRO MIRIÑAQUE (Cantabria)
1 y 2 de diciembre
LA MATA DE ALBAHACA
LA GOTERA DE LAZOTEA (Andalucía)
6 y 7 de diciembre
ALICIA EN EL PAÍS DE LAS MARAVILLAS
GURDULÚ TEATRO (Madrid)
8 y 9 de diciembre
PINOCHO: EL TÍTERE LLUERNA TEATRE (Valencia)
15 y 16 de diciembre

TEATRO ARBOLÉ: Parque del Agua Luis Buñuel (junto al Puente del Tercer Milenio) - Tel. 976 73 44 66

historia del Hombre Elefante. Teatro del Mercado. **14 euros.**

18:30 h. **TEATRO.**
Concerlírica "Rigoletto". Teatro Principal.
6, 23, 27, 31, 36 euros.

19:00 h. **CINE.**
El árbol de la vida. Salón de actos CAI. **2-4 euros.**

L 29/10/12

20:15 h. **MÚSICA.**
Alexey Chernov.
XV Ciclo de grandes solistas Pilar Bayona 2012.
Sala Mozart. **De 40 a 10 euros.**

20:30 h. **MÚSICA.**
Carlos Bernal.
Bóveda del Albergue. **GRATUITO.**

M 30/10/12

18:00h. **CINE.**
Metrópolis, de Fritz Lang. Ibercaja Patio de la Infanta. **GRATUITO.**

19:30 h. **CONFERENCIAS.**
Los trastornos de la personalidad. Ibercaja Patio de la Infanta. **GRATUITO.**

19:30 h. **CONFERENCIAS.**
Etiopía siglo XXI: Cultura, pueblos y paisajes. Centro Cultural Ibercaja Actur. **GRATUITO.**

20:15 h. **MÚSICA.**
Orquesta Sinfónica Estatal de Estambul. XVII Temporada de Grandes Conciertos de Otoño. Sala Mozart. **10-20-30-40 euros.**

X 31/10/12

19:00 h. **CONFERENCIAS.**
Escuela de padres. Habilidades sociales: la clave hacia el éxito personal y académico. Centro Cultural Ibercaja Actur. **GRATUITO.**

20:00 h. **MÚSICA.**
Club Bombo y Platillo: **Gareth Dickson + Library Tapes + Chelis Ambipur Set.** Teatro de la Estación. **8 euros.**

20.00h. **CONFERENCIAS.**
Josep M. Rodríguez "Arquitectura y yo". Presentación del libro. Fnac Pza España. **GRATUITO.**

20.30h. **MÚSICA.**
Mayumaná. Teatro Principal.
6, 26, 30, 34, 39 euros.

Mariano Barbasán Lagueruela (Zaragoza 1864-1924)
Museo de Zaragoza.
De 10 a 14h. y de 17 a 21h. Domingos de 10 a 14h. Cerrado lunes no festivos.

Exposición temporal 2002-2012: 10 años juntos repartiendo cultura
Biblioteca Pública Rafael Andolz (Almozara).

Fascinación por el arte del Sol Naciente
Museo de Zaragoza. De 10 a 14h. y de 17 a 20 h. Domingos de 10 a 14 h. Lunes cerrado.

Hôpital de jour
Salas de Exposiciones del Centro de Historias. Hasta el 28/10/12. A partir de las 10h.

Laberinto de miradas
Centro de Historias.
Hasta el 28/10/12. De 10 a 14 y 17 a 21 h. Domingos de 10 a 14 h. Lunes cerrado.

Frank Stella y Santiago Calatrava: The Michael Kohlhaas Curtain
Museo Pablo Serrano IAACC.
De 10 a 14h. y de 18 a 21h. Domingos de 10 a 14h.

¿La luz se propaga en el vacío?
Sala de Exposiciones Obra Social Caja Madrid.
De 10 a 13 y de 17 a 21h. Domingos de 11 a 14h.

Darío Carmona en la colección del IVAM.
Palacio de la Aljafería. De 10 a 14 y de 16:30 a 20h.

Colectiva 'Gran Selección 2'.
Galería Salduba. Desde el 2 de octubre. De 11 a 13:30 y 17 a 21h. Domingos y festivos cerrado.

Brian Duffy. Retrospectiva
Centro de Historias
De 10 a 14h y de 17 a 21h. Domingos de 10 a 14h. Lunes cerrado.

Salvador Victoria
Museo Pablo Gargallo.
Hasta el 28/10/12. De 9 a 21h. Sábado, de 11 a 14h y de 17 a 21h. Domingos de 10 a 14h. Cerrado todos los lunes.

Atardeceres (Exposición de fotografías)
Biblioteca Pública María Moliner (Casco Histórico).
Hasta el 31/10/12

La otra cara de la vida. Cultura funeraria, ayer y hoy
Club Naútico de Zaragoza.
Hasta el 14/10/12

Fuera de Lienzo. Pintura e indumentaria aragonesa
Sala de Exposiciones Palacio de Montemuzo. Hasta el 21/10/12. De 10 a 14h. y de 17 a 21 h. Domingos de 10 a 14h. Lunes, cerrado.

Enrique Larroy. Manual
Galería A Del Arte.
Desde el 16/10/12
De 10:30 a 13:30 y de 17 a 21h.

Juan Díaz "Perú: Historias de trabajo infantil"
Centro Cultural Ibercaja Actur.
Hasta el 16/10/12
De 9 a 14 y de 15 a 21h.

Paulino Vela "Pintura, emulsiones"
Centro Cultural Ibercaja Actur.
Hasta el 27/10/12.
De 18 a 21h.

Reteatro
Centro Cultural Ibercaja Zentrum. Hasta el 26/10/12.
De 17 a 21h.

Exposición colectiva de principio de temporada
Galería de Arte Salduba. Hasta el 01/10/12. De 11 a 13:30h. y 17 a 21h. Domingos cerrado.

Colectiva en Homenaje a Lorca
Galería Itxaso. Hasta el 15/10/12. De 16 a 21:30h.

Noelia Santos "Pequeños grandes mundos"
Galería Espacio Orienta.
Hasta el 21/10/12.
De 9 a 14h. y de 16 a 19h.

Cierzo, a nuestro aire
Centro Cultural Ibercaja Zentrum. Hasta el 31/10/12. De 10 a 14h. y de 16 a 21h.

Proyectos y miradas
Galería Spectrum Sotos.
Hasta el 05/10/12.
De 16:30 a 20:30h.

XXIX Concurso Fotográfico Joaquín Gil Marraco
Sala de Exposiciones Casa de los Morlanes. Hasta el 21/10/12. De 10 a 14h. y de 17 a 21h. Domingos de 10 a 14h. Lunes, cerrado.

Jesús Sanz, del Ebro al Sena.
Sala de exposiciones Fortea.

Más información: www.zaragoza.es/agenda

De 10 a 14h. y de 17 a 21h.
De 10 a 14h. Lunes, cerrado.

Estela Álvarez "Magna Animalis"
Galería Finestra Estudio.
Hasta el 19/10/12
De 10 a 14h. y de 18 a 21h.
Sábados de 12 a 14h.

Pablo Serrano 1908-1985. La Colección
Museo Pablo Serrano IAACC.
De 10 a 14h. y de 18 a 21h.
Domingos de 10 a 14h.

Juana Francés, la colección
Museo Pablo Serrano IAACC.
De 10 a 14 y de 18 a 21h.
Domingos de 10 a 14h.

Carteles de fiestas del Pilar: la jota en los carteles de fiestas del Pilar
Biblioteca Pública María Moliner (Casco Histórico).
Hasta el 31/10/12

Carteles de Fiestas del Pilar: La presencia popular en los carteles
Biblioteca Pública Vientos del Pueblo (Oliver).

Aransay. Maneras de pintar
Sala de Exposiciones La Lonja.
De 10 a 14h. y de 17 a 21h.
Domingos de 10 a 14 h.
Lunes, cerrado.

XIII Certamen de Pintura Peña Solera Aragonesa "Premio Ruizanglada"
Galería de arte Agrupación Artística Aragonesa.
Hasta el 20/10/12
Lunes a sabado de 19 a 21h.

Ruta del Arte de Asociación de Artistas Plásticos de la Margen Izquierda
Galería de arte Agrupación Artística Aragonesa. De 19 a 21h.

Cristina Sánchez Viñuales "Agua"
Galería Pilar Ginés.
Hasta el 29/10/12.
De 12 a 14h. y de 19 a 21h.

Arturo Elena, ilustración de moda
Sala de Exposiciones CAI Luzán. Hasta el 25/10/12.
De 19 a 21h.

María Belacortu y Gabriel Bueno, La clave bajo el Sol (audiovisuales)
Sala de Exposiciones Ibercaja Patio de la Infanta. De 18 a 21h.
Sábados de 11 a 14h. y de 18 a 21h. Domingos de 11 a 14h.

Los carteles y posters de los hermanos Pascual Rodrigo
Parque Grande, José Antonio Labordeta. Hasta el 22/10/12
Mañanas: lunes a domingo de 10:30 a 14:30h. Tardes: viernes y sábado de 17:30 a 21h.

Nacho Bolea "Mikado"
Paraninfo de la Universidad de Zaragoza. De 11 a 14h. y de 17 a 21h. Domingos de 11 a 14h.

Carteles de fiestas del Pilar: El Ebro y la Basílica del Pilar
Biblioteca Pública Benjamín Jarnés (Actur-Rey Fernando).
Hasta el 31/10/12

Carteles de fiestas del Pilar: La presencia femenina en los carteles de fiestas del Pilar.
Biblioteca Pública Rafael Andolz (Almozara).
Hasta el 18/10/12

Creando. Creciendo. Sumario de Artistas.
Sala de Exposiciones Palacio de Sástago. 4º Espacio.
De 11 a 14h. y de 18 a 21 h.
Domingos de 11 a 14 h.

Materiales para la memoria de Expo 2008
Centro Ambiental del Ebro. Hasta el 14/10/12
En el Edificio Europa. De 18 a 20h. Sábados, domingos y festivos de 12 a 14h.

Grupo Fotocierzo8 "Retrospectiva"
Sala de Exposiciones Gil Marraco. Hasta el 20/10/12
De 18 a 21h.

Gaudí único
Sala de Exposiciones Ibercaja Patio de la Infanta.
De 18 a 21h. Sábados de 11 a 14 y de 18 a 21h.
Domingos de 11 a 14h.

Ferrer - Dalmau. Historia y Ejército en Zaragoza
Antigua Capitanía General.
Hasta el 14/10/12. De 11 a 14h. y de 18 a 21h.

Javier Alonso Marquez
Sala Bantierra.
Desde el 19/10/12
Lunes a viernes de 19 a 21h.

Más información: www.zaragoza.es/agenda

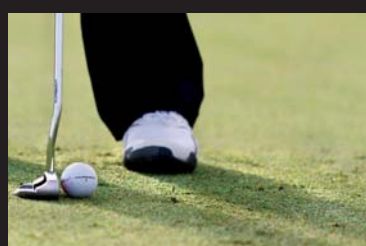

Paseo de la Noria, 3
50.018 – Zaragoza

Parque del Agua Luis Buñuel
Junto a la Torre del Agua
www.lasranillas.com – info@lasranillas.es

Les deseamos
unas felices
fiestas del Pilar

Consulta tu mejor opción
en el 976 976 804

Disfrutamos cuidándote

las ranillas

Muy cerca de ti,
hay un destino
que lo tiene todo.